# จดหมายข่าว อบต.บ้านพลับ

**ปีที่ ๑ ฉบับเดือน กันยายน ๒๕๕๘**

**สวัสดีค่ะผู้อ่านทุกท่าน**

จดหมายข่าวฉบับนี้เป็นการรายงานผลการดำเนินงานในเดือนสิงหาคมและคาบเกี่ยวมาถึงต้นเดือนกันยายน ๒๕๕๘ ที่เพิ่งเสร็จสิ้น ได้แก่ โครงการปรับปรุงถนน คสล. พร้อมวางท่อระบายน้ำหมู่ ๔ โครงการฉีดพ่นหมอกควันกำจัดยุงลายป้องกันโรคไข้เลือดออก การประกาศใช้ข้อบัญญัติงบประมาณรายจ่ายประจำปีงบประมาณ พ.ศ.๒๕๕๙ นอกจากนี้ยังมีโครงการที่กำลังดำเนินการได้แก่ โครงการสร้างศาลาที่พักริมทาง หมู่ ๔ จำนวน ๒ หลัง โครงการก่อสร้างสะพาน คสล.เลียบคลองยายแดงพร้อมศาลาท่าน้ำหมู่ ๑ โครงการล้างท่อประปาทั้งตำบล โครงการติดตั้งท่อประปาฉุกเฉินดับเพลิง หมู่ ๒ โครงการซ่อมแซมศาลาทั้งตำบล โครงการก่อสร้างถนน คสล.ทางเข้าศูนย์พัฒนาเด็กเล็ก และลาน คสล.หมู่ ๓ โครงการคลองสวยน้ำใส คนไทยมีความสุข สุดท้ายขอฝากให้ท่านดูแลบุตรหลานเด็กทารกและเด็กอายุต่ำกว่า ๕ ขวบ ให้ระวังโรคมือเท้าปากเปื่อย ลักษณะอาการและการป้องกันหาข้อมูลได้จากอินเตอร์เน็ต

ธนพร เอี่ยมจะโร
บรรณาธิการ

ด้วย สมัยประชุมสภาฯ สมัยสามัญที่ ๗/๒๕๕๘ เมื่อวันที่ ๑๔ สิงหาคม ๒๕๕๘ สภาองค์การบริหารส่วนตำบลบ้านพลับ ได้มีมติเห็นชอบร่างข้อบัญญัติงบประมาณรายจ่ายประจำปีงบประมาณ พ.ศ.๒๕๕๙ ประกอบกับนายอำเภอบางปะอินได้อนุมัติร่างและนายกองค์การบริหารส่วนตำบลบ้านพลับได้ลงนามประกาศใช้เป็นที่เรียบร้อย เมื่อวันที่ ๓๑ สิงหาคม ๒๕๕๘ โดยมีผลบังคับใช้ ตั้งแต่ ๑ ตุลาคม ๒๕๕๘ เป็นต้นไป

ทั้งนี้ องค์การบริหารส่วนตำบลบ้านพลับ ได้เผยแพร่ประชาสัมพันธ์ข้อบัญญัติงบประมาณรายจ่ายประจำปีงบประมาณ พ.ศ.๒๕๕๙ในเว็บไซต์ขององค์การบริหารส่วนตำบลบ้านพลับ ที่ทำการองค์การบริหารส่วนตำบลบ้านพลับ และที่ศูนย์ข้อมูลข่าวสารองค์การบริหารส่วนตำบลบ้านพลับ เพื่อให้ประชาชนผู้สนใจสามารถตรวจดูและเสนอแนะหรือแสดงความคิดเห็นเกี่ยวกับแผนงาน/โครงการที่ปรากฏอยู่ในงบประมาณรายจ่ายประจำปี

เมื่อวันพุธที่ ๒ กันยายน ๒๕๕๘ ทางองค์การบริหารส่วนตำบลบ้านพลับได้ดำเนินการฉีดพ่นหมอกควันกำจัดยุงลายพร้อมแจกทรายอะเบทกำจัดยุงลายเพื่อป้องกันโรคไข้เลือดออกหลังจากสถานการณ์ของโรคไข้เลือดออกมีแนวโน้มการเกิดเพิ่มมากขึ้น ประกอบกับสถานการณ์ฝนตกทำให้เกิดน้ำขังในภาชนะต่างๆ เป็นการเพิ่มโอกาสให้ยุงลายซึ่งเป็นพาหะของเชื้อโรคไข้เลือดออก ได้มีแหล่งเพาะพันธ์ยุงเพื่อวางไข่ ซึ่งอาจทำให้เกิดการระบาดอย่างรุนแรงของโรคไข้เลือดออกในพื้นที่

**โครงการที่ดำเนินการแล้วเสร็จ**

โครงการปรับปรุงถนน คสล.พร้อมวางท่อระบายน้ำ หมู่ที่ ๔ กว้าง ๔.๐๐ เมตร ยาว ๙๐.๐๐ เมตร หนาเฉลี่ย ๐.๑๕ เมตร หรือมีพื้นที่ไม่น้อยกว่า ๓๖๐ ตารางเมตร พร้อมวางท่อระบายน้ำ คสล.ขนาดเส้นผ่านศูนย์กลาง ๐.๓๐ เมตร ความยาว ๒๕๖ เมตร พร้อมป้ายประชาสัมพันธ์โครงการจำนวน ๑ ป้าย ได้ทำเสร็จเรียบร้อยแล้วถูกต้องตามแบบรูปรายการสัญญาทุกประการ ตั้งแต่วันที่ ๔ กันยายน ๒๕๕๘

**ประกาศองค์การบริหารส่วนตำบลบ้านพลับ** เรื่อง สอบราคาจ้างโครงการติดตั้งท่อประปาฉุกเฉินดับเพลิง หมู่ที่ ๒ ติดตั้งท่อประปาฉุกเฉินดับเพลิง ๔ จุด พร้อมเครื่องสูบน้ำดับเพลิงขนาดไม่น้อยกว่า ๑๕ แรงม้า จำนวน ๑ เครื่อง พร้อมป้ายประชาสัมพันธ์โครงการก่อสร้าง จำนวน ๑ ป้าย โดยกำหนดราคากลาง ๒๘๐,๐๐๐.๐๐ บาท **กำหนดดูสถานที่ก่อสร้าง** วันที่ ๑๐ กันยายน ๒๕๕๘ เวลา ๑๓.๐๐ น. ถึง ๑๔.๐๐ น. **กำหนดยื่นซองสอบราคา** วันที่ ๗ กันยายน ๒๕๕๘ ถึงวันที่ ๑๘ กันยายน ๒๕๕๘ **กำหนดเปิดซองสอบราคา** วันที่ ๒๑ กันยายน ๒๕๕๘ ผู้สนใจติดต่อขอซื้อเอกสารสอบราคาชุดละ ๓๐๐.๐๐ บาท ได้ ณ องค์การบริหารส่วนตำบลบ้านพลับ ระหว่างวันที่ ๗ กันยายน ๒๕๕๘ ถึง วันที่ ๑๘ กันยายน ๒๕๕๘ หรือสอบถามทางโทรศัพท์หมายเลข ๐-๓๕๗๐-๒๑๐๐ ในวันและเวลาราชการ

www.banplub.go.th

# ให้ความรู้ประชาชน

## ไข้เลือดออก โรคร้าย ที่มี ยุงลาย เป็นพาหะ

www.kapook.com

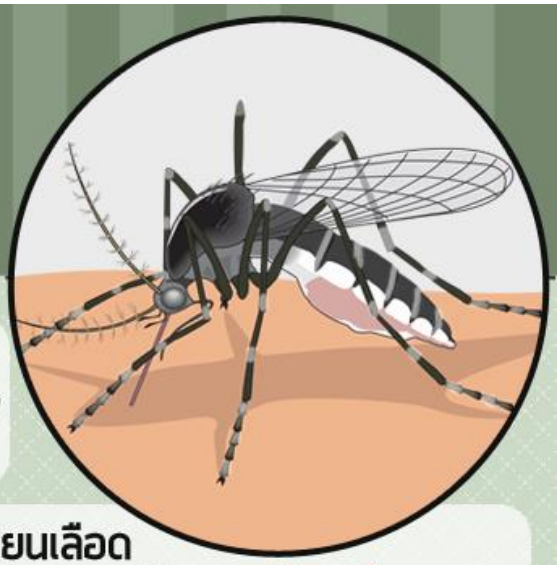

### อาการ

1 **ไข้สูงลอย** 39-40 องศา ปวดเมื่อยตามตัว ปวดศีรษะ ประมาณ 4-5 วัน

2 **อาการเลือดออก** ถ่ายดำ อาเจียน มีจุดเลือดออกตามตัว

3 **ตับโต** กดเจ็บ บริเวณชายโครงข้างขวา

4 **ระบบไหลเวียนเลือดผิดปกติ หรืออาการช็อก** เกิดในช่วงไข้จะลด กระสับกระส่าย มือเท้าเย็น รอบปากเขียว ชีพจรเบาและเร็ว ความดันต่ำ

### การรักษา

1 **ให้ยาลดไข้** ยาลดไข้ที่ควรใช้ คือพาราเซตามอล

2 **ให้สารน้ำชดเชย** ให้ดื่มน้ำเกลือแร่บ่อยๆ ในรายที่ขาดน้ำมากๆ

3 **ดูอาการอย่างใกล้ชิด** ถ้าผู้ป่วยมีอาการกระสับกระส่าย มือเท้าเย็น คลื่นไส้ อาเจียน ใจสั่น หน้ามืด ในช่วงไข้ลดให้รีบนำส่ง รพ. ทันที

4 **ตรวจเกล็ดเลือดและความเข้มข้นเลือด** เพื่อใช้พิจารณาในการให้สารน้ำชดเชย

### การป้องกัน

1 **ควบคุมสิ่งแวดล้อม** เพื่อไม่ให้มีแหล่งเพาะพันธุ์ของยุงลาย เช่น ในบริเวณที่มีน้ำขัง บ่อน้ำนิ่ง ในแจกันดอกไม้ เป็นต้น

2 **ป้องกันส่วนบุคคล** ใส่เสื้อแขนยาว กางเกงขายาว ใช้ยาฆ่ายุง ใช้กลิ่นกันยุง เป็นต้น

3 **ใช้สารเคมีควบคุม** ใช้ทรายอะเบท ใช้ยาฆ่าลูกน้ำใส่ในบ่อน้ำ ใช้สารเคมีพ่นตามบ้านเพื่อฆ่ายุงลาย และในที่ที่เป็นแหล่งเพาะพันธุ์ยุงลาย

ข้อมูลจาก กระทรวงสาธารณสุข


**เผยแพร่โดย**

สำนักงานปลัด

องค์การบริหารส่วนตำบลบ้านพลับ

๐๓๕-๗๐๒๑๐๐