แผนการดำเนินงาน
ประจำปีงบประมาณ พ.ศ.๒๕๖๕

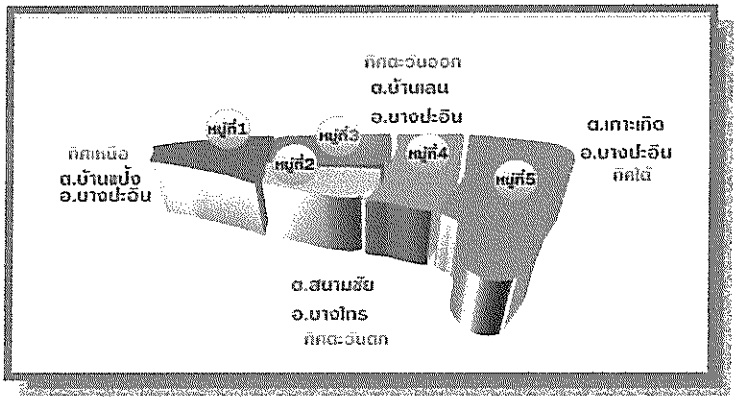

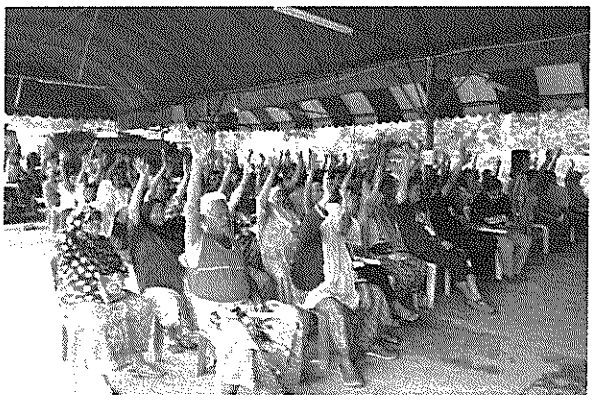

องค์การบริหารส่วนตำบลบ้านพลับ
อำเภอบางปะอิน จังหวัดพระนครศรีอยุธยา

ประกาศองค์การบริหารส่วนตำบลบ้านพลับ

เรื่อง แผนการดำเนินงาน ประจำปีประมาณ พ.ศ. ๒๕๖๕

ด้วยองค์การบริหารส่วนตำบลบ้านพลับ ได้จัดทำแผนการดำเนินงานประจำปีงบประมาณ พ.ศ. ๒๕๖๕ ตามระเบียบกระทรวงมหาดไทยว่าด้วยการจัดทำแผนพัฒนาขององค์กรปกครองส่วนท้องถิ่น พ.ศ. ๒๕๔๘ และแก้ไขเพิ่มเติมถึง (ฉบับที่ ๓) พ.ศ. ๒๕๖๑ กำหนดให้ผู้บริหารท้องถิ่นอนุมัติและประกาศใช้แผนการดำเนินงาน ทั้งนี้ให้ปิดประกาศภายในสิบห้าวันนับแต่วันที่ประกาศเพื่อให้ประชาชนในท้องถิ่นทราบโดยทั่วกันและต้องปิดประกาศไว้อย่างน้อยสามสิบวัน

เพื่อให้เป็นไปตามระเบียบกระทรวงมหาดไทย ว่าด้วยการจัดทำแผนพัฒนาขององค์กรปกครองส่วนท้องถิ่น พ.ศ.๒๕๔๘ และแก้ไขเพิ่มเติมถึง (ฉบับที่ ๓) พ.ศ. ๒๕๖๑ องค์การบริหารส่วนตำบลบ้านพลับ จึงประกาศใช้แผนการดำเนินงาน ประจำปีงบประมาณ พ.ศ.๒๕๖๕ ให้ทราบโดยทั่วกัน

ประกาศ ณ วันที่ ๒๙ กันยายน พ.ศ. ๒๕๖๔

(นายชัชวาลย์ ธัยยาม่าตร์)

รองนายกองค์การบริหารส่วนตำบล รักษาราชการแทน

นายกองค์การบริหารส่วนตำบลบ้านพลับ

สารบัญ

ส่วนที่ ๑

๑.๑	บทนำ	๑
๑.๒	วัตถุประสงค์ของแผนดำเนินงาน	๑
๑.๓	ขั้นตอนการจัดทำแผนการดำเนินงาน	๒-๓
๑.๔	ประโยชน์ของแผนการดำเนินงาน	๔

ส่วนที่ ๒

๒.๑	บัญชีสรุปจำนวนโครงการและงบประมาณ แบบผด.๐๑	๕-๗
๒.๒	บัญชีโครการ/กิจกรรม/งบประมาณ แบบผด.๐๒	๘-๑๘
	- ยุทธศาสตร์ที่ ๑	๘
	- ยุทธศาสตร์ที่ ๒	๙-๑๓
	- ยุทธศาสตร์ที่ ๓	๑๔-๑๕
	- ยุทธศาสตร์ที่ ๖	๑๖-๑๗
	- ยุทธศาสตร์ที่ ๙	๑๘
๒.๓	บัญชีจำนวนครุภัณฑ์ แบบผด.๐๒/๑	๑๙

****

คำนำ

แผนการดำเนินงาน ประจำปีงบประมาณ พ.ศ.๒๕๖๕ ขององค์การบริหารส่วนตำบลบ้านพลับ จัดทำขึ้นตามระเบียบกระทรวงมหาดไทยว่าด้วยการจัดทำแผนพัฒนาขององค์กรปกครองส่วนท้องถิ่น พ.ศ.๒๕๔๘ และแก้ไขเพิ่มเติม (ฉบับที่ ๓) พ.ศ.๒๕๖๑ มีจุดมุ่งหมายเพื่อแสดงถึงรายละเอียดแผนงาน โครงการพัฒนาและกิจกรรมที่ดำเนินการจริงทั้งหมดในพื้นที่ของที่ทำการองค์การบริหารส่วนตำบลบ้านพลับ ประจำปีงบประมาณ พ.ศ. ๒๕๖๕

แผนการดำเนินงานดังกล่าวจึงเป็นเอกสารที่รวบรวมแผนงาน โครงการพัฒนาและกิจกรรมที่ดำเนินการจริงทั้งหมดและตามข้อบัญญัติงบประมาณรายจ่ายประจำปี พ.ศ.๒๕๖๕ ขององค์การบริหารส่วนตำบลบ้านพลับ โดยจำแนกรายละเอียดตามยุทธศาสตร์การพัฒนาและแนวทางการพัฒนาที่กำหนดไว้ เพื่อให้ทราบกิจกรรมการพัฒนาที่แสดงโครงการ/กิจกรรม รายละเอียดของกิจกรรม งบประมาณ สถานที่ดำเนินการ หน่วยงานดำเนินการและระยะเวลาดำเนินการที่ชัดเจนและแสดงถึงการดำเนินการจริง ดังนั้น แผนการดำเนินงานจึงเป็นเครื่องมือสำคัญในการบริหารงานของผู้บริหารท้องถิ่นเพื่อเป็นแนวทางในการพัฒนาท้องถิ่นและควบคุมการดำเนินงานในเขตพื้นที่ให้เป็นไปอย่างเหมาะสมและมีประสิทธิภาพ รวมทั้งยังเป็นเครื่องมือในการติดตามการดำเนินงานและการประเมินผลด้วย

จึงหวังเป็นอย่างยิ่งว่าแผนการดำเนินงาน ประจำปีงบประมาณ พ.ศ.๒๕๖๕ ขององค์การบริหารส่วนตำบลบ้านพลับ จะเป็นเครื่องมือในการบริหารงาน ประสานงาน และติดตามประเมินผลการพัฒนาของคณะผู้บริหารต่อไป

แผนการดำเนินงาน
ประจำปีงบประมาณ พ.ศ.๒๕๖๕
องค์การบริหารส่วนตำบลบ้านพลับ

ส่วนที่ ๑ บทนำ

ส่วนที่ ๑

บทนำ

๑. บทนำ

เนื่องด้วยระเบียบกระทรวงมหาดไทย ว่าด้วยการจัดทำแผนพัฒนาขององค์กรปกครองส่วนท้องถิ่น พ.ศ. ๒๕๔๘ ได้กำหนดให้องค์กรปกครองส่วนท้องถิ่น ดำเนินการจัดทำแผนการดำเนินงาน ตามหมวด ๕ ข้อ ๒๖ การจัดทำแผนการดำเนินงานให้ดำเนินการตามระเบียบนี้ โดยมีขั้นตอนดำเนินการ ดังนี้ (๑) คณะกรรมการสนับสนุนการจัดทำแผนพัฒนาท้องถิ่นรวบรวมแผนงาน โครงการพัฒนาขององค์กรปกครองส่วนท้องถิ่น หน่วยราชการส่วนกลาง ส่วนภูมิภาค รัฐวิสาหกิจและหน่วยงานอื่นๆ ที่ดำเนินการในพื้นที่ขององค์กรปกครองส่วนท้องถิ่น แล้วจัดทำร่างแผนการดำเนินงาน เสนอคณะกรรมการพัฒนาท้องถิ่น (๒) คณะกรรมการพัฒนาท้องถิ่นพิจารณาร่างแผนการดำเนินงาน แล้วเสนอผู้บริหารท้องถิ่นประกาศเป็นแผนการดำเนินงาน ทั้งนี้ให้ปิดประกาศแผนการดำเนินงานภายในสิบห้าวันนับแต่วันที่ประกาศ เพื่อให้ประชาชนในท้องถิ่นทราบโดยทั่วกัน และต้องปิดประกาศไว้อย่างน้อยสามสิบวัน และระเบียบกระทรวงมหาดไทย ว่าด้วยการจัดทำแผนพัฒนาขององค์กรปกครองส่วนท้องถิ่น (ฉบับที่ ๒) พ.ศ. ๒๕๕๙ ข้อ ๑๒ และระเบียบกระทรวงมหาดไทย ว่าด้วยการจัดทำแผนพัฒนาขององค์กรปกครองส่วนท้องถิ่น (ฉบับที่ ๓) พ.ศ. ๒๕๖๑ "แผนการดำเนินงานให้จัดทำให้แล้วเสร็จภายในสามสิบวันนับแต่วันที่ประกาศใช้งบประมาณรายจ่ายประจำปี งบประมาณรายจ่ายเพิ่มเติม งบประมาณจากเงินสะสม หรือได้รับแจ้งแผนงานและโครงการจากหน่วยราชการส่วนกลาง ส่วนภูมิภาค รัฐวิสาหกิจหรือหน่วยงานอื่นๆ ที่ต้องดำเนินการในพื้นที่องค์กรปกครองส่วนท้องถิ่นในปีงบประมาณนั้น การขยายเวลาการจัดทำและการแก้ไขแผนการดำเนินงานเป็นอำนาจของผู้บริหารท้องถิ่น"

ภายใต้ระเบียบดังกล่าว องค์การบริหารส่วนตำบลบ้านพลับ จึงได้ดำเนินการจัดทำแผนการดำเนินงาน ประจำปีงบประมาณ พ.ศ. ๒๕๖๕ ขึ้น เพื่อให้ทราบถึงรายละเอียดแผนงาน โครงการพัฒนาและกิจกรรมที่ดำเนินการจริงทั้งหมดในพื้นที่ขององค์กรปกครองส่วนท้องถิ่นประจำปีงบประมาณนั้น และใช้เป็นแนวทางในการดำเนินงานในปีงบประมาณ พ.ศ. ๒๕๖๕ ขององค์การบริหารส่วนตำบลให้มีความชัดเจนในการปฏิบัติมากขึ้น มีการประสานและบูรณาการการทำงานกับหน่วยงานและการจำแนกรายละเอียดต่างๆ ของแผนงาน/โครงการในแผนการดำเนินงานจะทำให้การติดตามประเมินผลเมื่อสิ้นปีงบประมาณมีความสะดวกมากขึ้น โดยการจัดทำแผนการดำเนินงาน องค์การบริหารส่วนตำบลบ้านพลับประจำปีงบประมาณ พ.ศ. ๒๕๖๕ มีวัตถุประสงค์ดังนี้

๒. วัตถุประสงค์ของแผนการดำเนินงาน

(๑) เพื่อให้ทราบถึงรายละเอียดแผนงาน โครงการพัฒนาและกิจกรรมที่ดำเนินการจริงทั้งหมดในพื้นที่ขององค์กรปกครองส่วนท้องถิ่นประจำปีงบประมาณ

(๒) เพื่อใช้เป็นแนวทางในการดำเนินงานในปีงบประมาณ พ.ศ. ๒๕๖๕ ขององค์การบริหารส่วนตำบลบ้านพลับให้มีความชัดเจนในการปฏิบัติมากขึ้น

(๓) เพื่อให้มีการประสานและบูรณาการการทำงานกับหน่วยงานและการจำแนกรายละเอียดต่างๆ ของแผนงาน/โครงการในแผนการดำเนินงานจะทำให้การติดตามประเมินผลเมื่อสิ้นปีงบประมาณมีความสะดวกมากขึ้น

/๓. ขั้นตอนการ...

๓. ขั้นตอนการจัดทำแผนการดำเนินงาน

ขั้นตอนที่ ๑ ขั้นตอนการจัดทำร่างแผน

คณะกรรมการสนับสนุนการจัดทำแผนพัฒนาท้องถิ่นรวบรวมแผนงาน โครงการพัฒนาขององค์กรปกครองส่วนท้องถิ่น หน่วยราชการส่วนกลาง ส่วนภูมิภาค รัฐวิสาหกิจและหน่วยงานอื่นๆ ที่ดำเนินการในพื้นที่ขององค์กรปกครองส่วนท้องถิ่น แล้วจัดทำร่างแผนการดำเนินงาน เสนอคณะกรรมการพัฒนาท้องถิ่น

ขั้นตอนที่ ๒ ขั้นตอนการพิจารณาร่างแผน

คณะกรรมการพัฒนาท้องถิ่นพิจารณาร่างแผนการดำเนินงาน แล้วเสนอผู้บริหารท้องถิ่นประกาศเป็นแผนการดำเนินงาน

ขั้นตอนที่ ๓ การประกาศใช้แผนการดำเนินงาน

คณะกรรมการพัฒนาท้องถิ่นพิจารณาร่างแผนการดำเนินงาน แล้วเสนอผู้บริหารท้องถิ่นเพื่อประกาศใช้แผนการดำเนินงาน ทั้งนี้ ให้ปิดประกาศแผนการดำเนินงานภายในสิบห้าวันนับแต่วันที่ประกาศเพื่อให้ประชาชนในท้องถิ่นทราบโดยทั่วกันและต้องปิดประกาศไว้อย่างน้อยสามสิบวัน

แผนการดำเนินงานให้จัดทำให้แล้วเสร็จภายในสามสิบวันนับแต่วันที่ประกาศใช้งบประมาณรายจ่ายประจำปี งบประมาณรายจ่ายเพิ่มเติม งบประมาณจากเงินสะสม หรือได้รับแจ้งแผนงานและโครงการจากหน่วยราชการส่วนกลาง ส่วนภูมิภาค รัฐวิสาหกิจหรือหน่วยงานอื่นๆ ที่ต้องดำเนินการในพื้นที่องค์กรปกครองส่วนท้องถิ่นในปีงบประมาณนั้น

"การขยายเวลาการจัดทำและการแก้ไขแผนการดำเนินงานเป็นอำนาจของผู้บริหารท้องถิ่น"

แผนการดำเนินงาน ประจำปีงบประมาณ พ.ศ. ๒๕๖๕ มีรายละเอียดเค้าโครงการดังนี้

<u>ส่วนที่ ๑</u> บทนำ ประกอบด้วย

๑. บทนำ
๒. วัตถุประสงค์ของแผนการดำเนินงาน
๓. ขั้นตอนการจัดทำแผนการดำเนินงาน
๔. ประโยชน์ของแผนการดำเนินงาน

<u>ส่วนที่ ๒</u> บัญชีโครงการ/กิจกรรม ประกอบด้วย

๑. บัญชีสรุปจำนวนโครงการและงบประมาณ (แบบผด. ๐๑)
๒. บัญชีโครงการ/กิจกรรม/งบประมาณ (แบบผด. ๐๒)

/ขั้นตอนการจัดทำ...

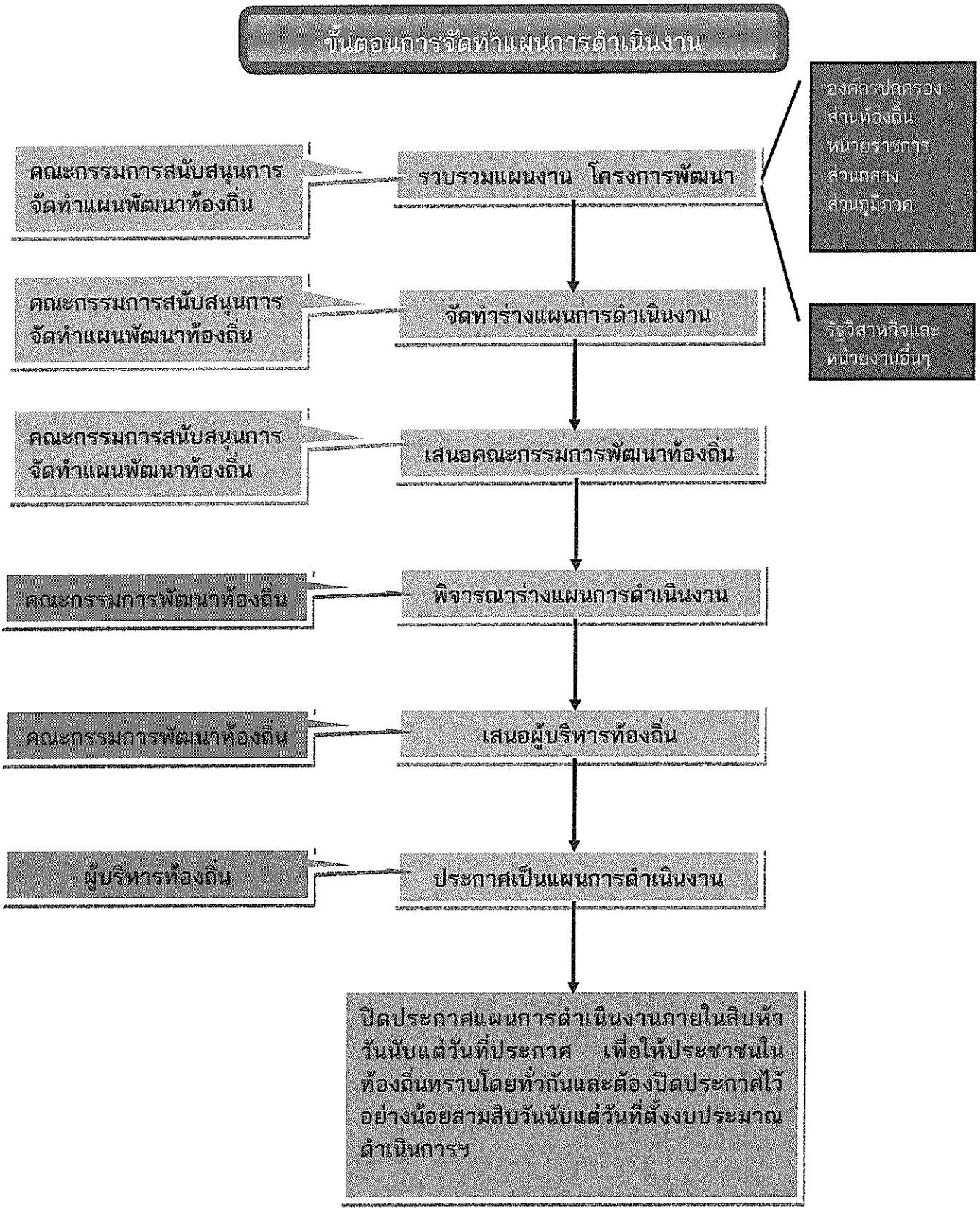

แผนภูมิ : แสดงขั้นตอนการจัดทำแผนการดำเนินงานองค์การบริหารส่วนตำบลบ้านพลับ ประจำปีงบประมาณ พ.ศ. ๒๕๖๕

/๔. ประโยชน์...

๔. ประโยชน์ของแผนการดำเนินงาน

(๑) ทำให้แนวทางในการดำเนินงานในปีงบประมาณขององค์การบริหารส่วนตำบลบ้านพลับมีความชัดเจนในการปฏิบัติมาก

(๒) ทำให้การใช้จ่ายงบประมาณขององค์การบริหารส่วนตำบลบ้านพลับเป็นไปอย่างมีประสิทธิภาพ

(๓) ใช้เป็นเครื่องมือในการติดตามการดำเนินงานและการประเมินผลทำให้การติดตามและประเมินผลเมื่อสิ้นปีมีความสะดวก รวดเร็วมากยิ่งขึ้น

(๔) ใช้เป็นเครื่องมือสำคัญในการบริหารงานของผู้บริหารท้องถิ่นเพื่อควบคุมการดำเนินงานให้เป็นไปอย่างเหมาะสมและมีประสิทธิภาพ

****

ส่วนที่ ๒
บัญชีสรุปจำนวนโครงการ
และงบประมาณ
แบบ ผด.๐๑
โครงการ/กิจกรรม
แบบ ผด.๐๒

แบบ ผด.๐๑

บัญชีสรุปจำนวนโครงการและงบประมาณ
แผนการดำเนินงาน ประจำปีงบประมาณ พ.ศ. ๒๕๖๕
องค์การบริหารส่วนตำบลบ้านพลับ อำเภอบางปะอิน จังหวัดพระนครศรีอยุธยา

ยุทธศาสตร์/แนวทาง	จำนวนโครงการที่ดำเนินการ	คิดเป็นร้อยละของโครงการทั้งหมด	จำนวนงบประมาณ	คิดเป็นร้อยละของงบประมาณทั้งหมด	หน่วยงานรับผิดชอบหลัก
๑. ยุทธศาสตร์การพัฒนาด้านโครงสร้างพื้นฐาน					
๑.๑ แผนงานอุตสาหกรรมและการโยธา	๕	๙.๔๓	๑,๓๐๒,๐๐๐	๑๘.๓๐	กองช่าง
รวม	**๕**	**๙.๔๓**	**๑,๓๐๒,๐๐๐**	**๑๘.๓๐**	
๒. ยุทธศาสตร์การพัฒนาด้านการส่งเสริม พัฒนาคุณภาพชีวิตและสังคม					
๒.๑ แผนงานสร้างความเข้มแข็งของชุมชน	-	-	-	-	-
๒.๒ แผนงานการศึกษา	๕	๙.๔๓	๘๕๘,๒๕๐	๑๒.๐๖	สำนักปลัด
๒.๓ แผนงานสาธารณสุข	๙	๑๖.๙๘	๓๑๒,๕๐๐	๔.๓๙	สำนักปลัด
๒.๔ แผนงานการศาสนาวัฒนธรรมและนันทนาการ	๑	๑.๘๙	๓๐,๐๐๐	๐.๔๒	สำนักปลัด
๒.๕ แผนงานรักษาความสงบภายในชุมชน	-	-	-	-	-
๒.๖ แผนงานอุตสาหกรรมและการโยธา	-	-	-	-	-
๒.๗ แผนงานสังคมสงเคราะห์	๓	๕.๖๖	๒๔๕,๐๐๐	๓.๔๔	สำนักปลัด
๒.๘ แผนงานงบกลาง	๓	๕.๖๖	๓,๐๒๒,๘๐๐	๔๒.๔๙	สำนักปลัด
๒.๙ แผนงานบริหารงานทั่วไป	-	-	-	-	-
รวม	**๒๑**	**๓๙.๖๒**	**๔,๔๖๘,๕๕๐**	**๖๒.๘๒**	

แบบ ผด.๐๑

บัญชีสรุปจำนวนโครงการและงบประมาณ
แผนการดำเนินงาน ประจำปีงบประมาณ พ.ศ. ๒๕๖๕
องค์การบริหารส่วนตำบลบ้านพลับ อำเภอบางปะอิน จังหวัดพระนครศรีอยุธยา

ยุทธศาสตร์/แนวทาง	จำนวนโครงการที่ดำเนินการ	คิดเป็นร้อยละของโครงการทั้งหมด	จำนวนงบประมาณ	คิดเป็นร้อยละของงบประมาณทั้งหมด	หน่วยงานรับผิดชอบหลัก
๓. ยุทธศาสตร์การพัฒนาด้านการจัดระเบียบชุมชน/สังคม และการรักษาความสงบเรียบร้อย					
๓.๑ แผนงานรักษาความสงบภายในชุมชน	๔	๗.๕๕	๘๐,๐๐๐	๑.๑๒	สำนักปลัด
๓.๒ แผนงานสร้างความเข้มแข็งของชุมชน	๕	๙.๔๓	๔๔๐,๐๐๐	๖.๑๙	สำนักปลัด
รวม	๙	๑๖.๙๘	๕๒๐,๐๐๐	๗.๓๑	
๔. ยุทธศาสตร์การพัฒนาด้านการวางแผน การส่งเสริมการลงทุนและพาณิชยกรรม	-	-	-	-	
รวม	๐	๐.๐๐	๐	๐.๐๐	
๕. ยุทธศาสตร์การพัฒนาด้านการบริหารจัดการ และการอนุรักษ์ทรัพยากรธรรมชาติและสิ่งแวดล้อม	-	-	-	-	
รวม	๐	๐.๐๐	๐	๐.๐๐	

แบบ ผด.๐๑

บัญชีสรุปจำนวนโครงการและงบประมาณ
แผนการดำเนินงาน ประจำปีงบประมาณ พ.ศ. ๒๕๖๕
องค์การบริหารส่วนตำบลบ้านพลับ อำเภอบางปะอิน จังหวัดพระนครศรีอยุธยา

ยุทธศาสตร์/แนวทาง	จำนวนโครงการที่ดำเนินการ	คิดเป็นร้อยละของโครงการทั้งหมด	จำนวนงบประมาณ	คิดเป็นร้อยละของงบประมาณทั้งหมด	หน่วยงานรับผิดชอบหลัก
๖. ยุทธศาตร์การพัฒนาส่งเสริมคุณธรรมด้านศิลปวัฒนธรรม จารีตประเพณีและภูมิปัญญาท้องถิ่น					
๖.๑ แผนงานการศาสนาวัฒนธรรมและนันทนาการ	๑๓	๒๔.๕๓	๖๐๘,๑๔๐	๘.๕๕	สำนักปลัด
รวม	๑๓	๒๔.๕๓	๖๐๘,๑๔๐	๘.๕๕	
๗. ยุทธศาสตร์การพัฒนาด้านการส่งเสริมการท่องเที่ยว	-	-	-	-	
รวม	๐	๐.๐๐	๐	๐.๐๐	
๘. ยุทธศาสตร์การพัฒนาเศรษฐกิจตามแนวทางเศรษฐกิจพอเพียงไปสู่ความยั่งยืน	-	-	-	-	
รวม	๐	๐.๐๐	๐	๐.๐๐	
๙. ยุทธศาสตร์การพัฒนาการบริหารจัดการบ้านเมืองที่ดี					
๙.๑ แผนงานบริหารงานทั่วไป	๕	๙.๔๓	๒๑๕,๐๐๐	๓.๐๒	กองคลัง
๙.๒ แผนงานเคหะและชุมชน	-	-	-	-	-
รวม	๕	๙.๔๓	๒๑๕,๐๐๐	๓.๐๒	
รวมทั้งหมด	๕๓	๑๐๐.๐๐	๗,๑๑๓,๖๙๐	๑๐๐.๐๐	

แบบ ผด.๐๒

บัญชีโครงการ/กิจกรรม/งบประมาณ

แผนการดำเนินงาน ประจำปีงบประมาณ พ.ศ.๒๕๖๕

องค์การบริหารส่วนตำบลบ้านพลับ อำเภอบางปะอิน จังหวัดพระนครศรีอยุธยา

๑. ยุทธศาสตร์การพัฒนาด้านโครงสร้างพื้นฐาน

๑.๑ แผนงานอุตสาหกรรมและการโยธา

ลำดับที่	โครงการ	รายละเอียดของกิจกรรมที่เกิดขึ้นจากโครงการ	งบประมาณ (บาท)	สถานที่ดำเนินการ	หน่วยงานรับผิดชอบหลัก	พ.ศ.๒๕๖๔			พ.ศ.๒๕๖๕								
						ต.ค.	พ.ย.	ธ.ค.	ม.ค.	ก.พ.	มี.ค.	เม.ย.	พ.ค.	มิ.ย.	ก.ค.	ส.ค.	ก.ย.
๑	โครงการต่อเติมชายหลังคาและรางน้ำฝนพร้อมเทลาน คสล. บริเวณอาคารอเนกประสงค์ หมู่ที่ ๒	ขนาดพื้นที่ รวมไม่น้อยกว่า ๗๓.๒๕ ตารางเมตร	๗๐,๐๐๐	หมู่ที่ ๒	กองช่าง				←	—	—	—	—	—	—	—	→
๒	โครงการถมดินไหล่ทางพร้อมวางท่อระบายน้ำ บริเวณอาคารอเนกประสงค์ถึงสี่แยกท่าเรือข้ามฝากเทพ้จริญพร หมู่ที่ ๑	ขนาดพื้นที่ รวมไม่น้อยกว่า ๒๗๐ ตารางเมตร วางท่อ ๗ เมตร	๔๒๔,๐๐๐	หมู่ที่ ๑	กองช่าง				←	—	—	—	—	—	—	—	→
๓	โครงการทำเขื่อนชายคลองบริเวณข้างลานมัสยิดนูรุ้ลฮูดา หมู่ที่ ๔	ขนาดพื้นที่ยาว ๓๓ เมตร สูง ๒.๕ เมตร	๓๓๑,๐๐๐	หมู่ที่ ๔	กองช่าง				←	—	—	—	—	—	—	—	→
๔	โครงการเทลาน คสล.พร้อมปูกระเบื้องและรั้วเหล็กบริเวณโดมหลังคาลานมัสยิดชาดีลียะห์ หมู่ที่ ๕	ขนาดพื้นที่ รวมไม่น้อยกว่า ๑๐๗ ตารางเมตร	๑๔๑,๐๐๐	หมู่ที่ ๕	กองช่าง				←	—	—	—	—	—	—	—	→
๕	โครงการปรับปรุงภูมิทัศน์บริเวณหลัง ศพด.อบต.บ้านพลับ หมู่ที่ ๓	ขนาดพื้นที่ รวมไม่น้อยกว่า ๔๓๒ ตารางเมตร	๓๓๖,๐๐๐	หมู่ที่ ๓	กองช่าง				←	—	—	—	—	—	—	—	→
รวมแนวทาง ๑.๑ จำนวน ๕ โครงการ			๑,๓๐๒,๐๐๐														
รวมจำนวนโครงการทั้งสิ้น ๕ โครงการ			๑,๓๐๒,๐๐๐														

ถุ่

แบบ ผด.๐๒

บัญชีโครงการ/กิจกรรม/งบประมาณ

แผนการดำเนินงาน ประจำปีงบประมาณ พ.ศ.๒๕๖๕

องค์การบริหารส่วนตำบลบ้านพลับ อำเภอบางปะอิน จังหวัดพระนครศรีอยุธยา

๒. ยุทธศาสตร์การพัฒนาด้านการส่งเสริมพัฒนาคุณภาพชีวิตและสังคม

๒.๑ แผนงานสร้างความเข้มแข็งของชุมชน

ลำดับที่	โครงการ	รายละเอียดของกิจกรรมที่เกิดขึ้นจากโครงการ	งบประมาณ (บาท)	สถานที่ดำเนินการ	หน่วยงานรับผิดชอบหลัก	พ.ศ.๒๕๖๔			พ.ศ.๒๕๖๕								
						ต.ค.	พ.ย.	ธ.ค.	ม.ค.	ก.พ.	มี.ค.	เม.ย.	พ.ค.	มิ.ย.	ก.ค.	ส.ค.	ก.ย.
	-	-	-	-	-	-	-	-	-	-	-	-	-	-	-	-	-
รวมแนวทาง ๒.๑ จำนวน - โครงการ			-														

๒. ยุทธศาสตร์การพัฒนาด้านการส่งเสริม พัฒนาคุณภาพชีวิตและสังคม

๒.๒ แผนงานการศึกษา

ลำดับที่	โครงการ	รายละเอียดของกิจกรรมที่เกิดขึ้นจากโครงการ	งบประมาณ (บาท)	สถานที่ดำเนินการ	หน่วยงานรับผิดชอบหลัก	พ.ศ.๒๕๖๔			พ.ศ.๒๕๖๕								
						ต.ค.	พ.ย.	ธ.ค.	ม.ค.	ก.พ.	มี.ค.	เม.ย.	พ.ค.	มิ.ย.	ก.ค.	ส.ค.	ก.ย.
๑	โครงการสนับสนุนค่าใช้จ่ายการบริหารสถานศึกษา	เพื่อดำเนินการเบิกหักผลักส่งให้ ศพด.อบต.บ้านพลับ (ค่าอาหารกลางวัน จำนวน ๓๐ คน อัตราคนละ ๒๑ บาท จำนวน ๒๔๕ วัน)	๑๕๔,๓๕๐	ศพด.อบต. บ้านพลับ	สำนักปลัด	←											→
๒	โครงการสนับสนุนค่าใช้จ่ายการบริหารสถานศึกษา	เพื่อดำเนินการเบิกหักผลักส่งให้ ศพด.อบต.บ้านพลับ (ค่าเงินรายหัวนักเรียน ศพด.อบต.บ้านพลับ)	๕๑,๐๐๐	ศพด.อบต. บ้านพลับ	สำนักปลัด	←											→
๓	โครงการสนับสนุนค่าใช้จ่ายการบริหารสถานศึกษา	เพื่อดำเนินการเบิกหักผลักส่งให้ ศพด.อบต.บ้านพลับ (ค่าการจัดการศึกษา)	๓๓,๙๐๐	ศพด.อบต. บ้านพลับ	สำนักปลัด	←											→
๔	เงินอุดหนุนสำหรับพัฒนาผู้ประกอบวิชาชีพครู ที่สังกัด สถานศึกษา และ ศพด.	เพื่ออุดหนุนสำหรับพัฒนาผู้ประกอบวิชาชีพครู ที่สังกัดสถานศึกษาขององค์กรปกครองส่วนท้องถิ่น	๑๐,๐๐๐	สถานศึกษา และ ศพด.อบต. บ้านพลับ	สำนักปลัด	←											→

แบบ ผด.๐๒

บัญชีโครงการ/กิจกรรม/งบประมาณ

แผนการดำเนินงาน ประจำปีงบประมาณ พ.ศ.๒๕๖๕

องค์การบริหารส่วนตำบลบ้านพลับ อำเภอบางปะอิน จังหวัดพระนครศรีอยุธยา

๒. ยุทธศาสตร์การพัฒนาด้านการส่งเสริม พัฒนาคุณภาพชีวิตและสังคม

๒.๒ แผนงานการศึกษา

ลำดับที่	โครงการ	รายละเอียดของกิจกรรมที่เกิดขึ้นจากโครงการ	งบประมาณ (บาท)	สถานที่ดำเนินการ	หน่วยงานรับผิดชอบหลัก	พ.ศ.๒๕๖๔			พ.ศ.๒๕๖๕								
						ต.ค.	พ.ย.	ธ.ค.	ม.ค.	ก.พ.	มี.ค.	เม.ย.	พ.ค.	มิ.ย.	ก.ค.	ส.ค.	ก.ย.
๕	โครงการอุดหนุนโรงเรียนบ้านพลับ (วิสุทธิวังราช) ตามโครงการสนับสนุนอาหารกลางวันแก่นักเรียนโรงเรียนบ้านพลับ (วิสุทธิวังราช)	เพื่อจ่ายเป็นค่าอาหารกลางวันแก่นักเรียนโรงเรียนบ้านพลับ (วิสุทธิวังราช) จำนวน ๑๔๕ คน อัตราคนละ ๒๑ บาท จำนวน ๒๐๐ วัน	๖๐๙,๐๐๐	ร.ร.บ้านพลับ	สำนักปลัด			←	→				←	→		
รวมแนวทาง ๒.๒ จำนวน ๕ โครงการ			๘๕๘,๒๕๐														

๒. ยุทธศาสตร์การพัฒนาด้านการส่งเสริมพัฒนาคุณภาพชีวิตและสังคม

๒.๓ แผนงานสาธารณสุข

ลำดับที่	โครงการ	รายละเอียดของกิจกรรมที่เกิดขึ้นจากโครงการ	งบประมาณ (บาท)	สถานที่ดำเนินการ	หน่วยงานรับผิดชอบหลัก	พ.ศ.๒๕๖๔			พ.ศ.๒๕๖๕								
						ต.ค.	พ.ย.	ธ.ค.	ม.ค.	ก.พ.	มี.ค.	เม.ย.	พ.ค.	มิ.ย.	ก.ค.	ส.ค.	ก.ย.
๑	โครงการจัดการขยะมูลฝอยแบบเบ็ดเสร็จ	ดำเนินการเกี่ยวกับการจัดการขยะ	๒๐,๐๐๐	หมู่ที่๑-๕	สำนักปลัด				←								→
๒	โครงการรณรงค์ป้องกันและแก้ไขปัญหายาเสพติดประจำปีงบประมาณ ๒๕๖๕	ค่าใช้จ่ายต่างๆในการดำเนินโครงการรณรงค์ป้องกันและแก้ไขปัญหายาเสพติดประจำปีงบประมาณ ๒๕๖๕	๑๐,๐๐๐	หมู่ที่๑-๕	สำนักปลัด	←											→

แบบ ผด.๐๒

บัญชีโครงการ/กิจกรรม/งบประมาณ

แผนการดำเนินงาน ประจำปีงบประมาณ พ.ศ.๒๕๖๕

องค์การบริหารส่วนตำบลบ้านพลับ อำเภอบางปะอิน จังหวัดพระนครศรีอยุธยา

๒. ยุทธศาสตร์การพัฒนาด้านการส่งเสริมพัฒนาคุณภาพชีวิตและสังคม

๒.๓ แผนงานสาธารณสุข

ลำดับที่	โครงการ	รายละเอียดของกิจกรรมที่เกิดขึ้นจากโครงการ	งบประมาณ (บาท)	สถานที่ดำเนินการ	หน่วยงานรับผิดชอบหลัก	พ.ศ.๒๕๖๔			พ.ศ.๒๕๖๕								
						ต.ค.	พ.ย.	ธ.ค.	ม.ค.	ก.พ.	มี.ค.	เม.ย.	พ.ค.	มิ.ย.	ก.ค.	ส.ค.	ก.ย.
๓	โครงการสนับสนุนป้องกันและควบคุมโรคไข้เลือดออก ประจำปีงบประมาณ ๒๕๖๕	ดำเนินการป้องกันและควบคุมโรคไข้เลือดออกในพื้นที่	๗๐,๐๐๐	หมู่ที่๑-๕	สำนักปลัด	←											→
๔	โครงการสนับสนุนป้องกันและควบคุมโรคพิษสุนัขบ้า ประจำปีงบประมาณ ๒๕๖๕	ดำเนินการป้องกันและควบคุมโรคพิษสุนัขบ้าในพื้นที่	๕๐,๐๐๐	หมู่ที่๑-๕	สำนักปลัด							↔	↔				
๕	โครงการรณรงค์รักษาความสะอาดในพื้นที่ตำบลบ้านพลับ	ค่าใช้จ่ายต่างๆในการดำเนินการโครงการรณรงค์รักษาความสะอาดในพื้นที่ตำบลบ้านพลับ	๑๕,๐๐๐	หมู่ที่๑-๕	สำนักปลัด	←											→
๖	เงินอุดหนุนสาธารณสุขมูลฐาน หมู่ที่ ๑-๕	สนับสนุนงบประมาณในการดำเนินงานของสาธารณสุขมูลฐาน หมู่ละ ๗,๕๐๐ บาท จำนวน ๕ หมู่บ้าน	๓๗,๕๐๐	หมู่ที่๑-๕	สำนักปลัด	←											→
๗	เงินอุดหนุนสำหรับดำเนินงานตามแนวทางโครงการพระราชดำริด้านสาธารณสุข	สนับสนุนงบประมาณในการดำเนินงานของโครงการพระราชดำริด้านสาธารณสุข	๑๐๐,๐๐๐	หมู่ที่๑-๕	สำนักปลัด				←								→
๘	เงินอุดหนุนสำหรับการสำรวจข้อมูลจำนวนสัตว์และขึ้นทะเบียนสัตว์	สนับสนุนงบประมาณในการดำเนินงานของการสำรวจข้อมูลจำนวนสัตว์และขึ้นทะเบียนสัตว์	๕,๐๐๐	หมู่ที่๑-๕	สำนักปลัด							↔	↔				
๙	เงินอุดหนุนสำหรับขับเคลื่อนโครงการสัตว์ปลอดโรค คนปลอดภัยจากโรคพิษสุนัขบ้า	สนับสนุนงบประมาณในการดำเนินงานของการขับเคลื่อนโครงการสัตว์ปลอดโรค คนปลอดภัยจากโรคพิษสุนัขบ้า	๕,๐๐๐	หมู่ที่๑-๕	สำนักปลัด						↔	↔					
รวมแนวทาง ๒.๓ จำนวน ๙ โครงการ			๓๑๒,๕๐๐														

แบบ ผด.๐๒

บัญชีโครงการ/กิจกรรม/งบประมาณ

แผนการดำเนินงาน ประจำปีงบประมาณ พ.ศ.๒๕๖๕

องค์การบริหารส่วนตำบลบ้านพลับ อำเภอบางปะอิน จังหวัดพระนครศรีอยุธยา

๒. ยุทธศาสตร์การพัฒนาด้านการส่งเสริมพัฒนาคุณภาพชีวิตและสังคม

๒.๔ แผนงานการศาสนาวัฒนธรรมและนันทนาการ

ลำดับที่	โครงการ	รายละเอียดของกิจกรรมที่เกิดขึ้นจากโครงการ	งบประมาณ (บาท)	สถานที่ดำเนินการ	หน่วยงานรับผิดชอบหลัก	พ.ศ.๒๕๖๔			พ.ศ.๒๕๖๕								
						ต.ค.	พ.ย.	ธ.ค.	ม.ค.	ก.พ.	มี.ค.	เม.ย.	พ.ค.	มิ.ย.	ก.ค.	ส.ค.	ก.ย.
๑	วัสดุกีฬา	เพื่อจ่ายเป็นค่าจัดซื้อวัสดุกีฬาให้แก่หมู่บ้านและสำหรับ อบต.บ้านพลับ	๓๐,๐๐๐	ตามโครงการ	สำนักปลัด				←								→
รวมแนวทาง ๒.๔ จำนวน ๑ โครงการ			๓๐,๐๐๐														

๒. ยุทธศาสตร์การพัฒนาด้านการส่งเสริมพัฒนาคุณภาพชีวิตและสังคม

๒.๕ แผนงานการรักษาความสงบภายในชุมชน

ลำดับที่	โครงการ	รายละเอียดของกิจกรรมที่เกิดขึ้นจากโครงการ	งบประมาณ (บาท)	สถานที่ดำเนินการ	หน่วยงานรับผิดชอบหลัก	พ.ศ.๒๕๖๔			พ.ศ.๒๕๖๕								
						ต.ค.	พ.ย.	ธ.ค.	ม.ค.	ก.พ.	มี.ค.	เม.ย.	พ.ค.	มิ.ย.	ก.ค.	ส.ค.	ก.ย.
	-	-	-	-	-	-	-	-	-	-	-	-	-	-	-	-	-
รวมแนวทาง ๒.๕ จำนวน - โครงการ			-	-	-												

๒. ยุทธศาสตร์การพัฒนาด้านการส่งเสริมพัฒนาคุณภาพชีวิตและสังคม

๒.๖ แผนงานงานอุตสาหกรรมและการโยธา

ลำดับที่	โครงการ	รายละเอียดของกิจกรรมที่เกิดขึ้นจากโครงการ	งบประมาณ (บาท)	สถานที่ดำเนินการ	หน่วยงานรับผิดชอบหลัก	พ.ศ.๒๕๖๔			พ.ศ.๒๕๖๕								
						ต.ค.	พ.ย.	ธ.ค.	ม.ค.	ก.พ.	มี.ค.	เม.ย.	พ.ค.	มิ.ย.	ก.ค.	ส.ค.	ก.ย.
	-	-	-	-	-	-	-	-	-	-	-	-	-	-	-	-	-
รวมแนวทาง ๒.๖ จำนวน - โครงการ			-	-	-												

แบบ ผด.๐๒

บัญชีโครงการ/กิจกรรม/งบประมาณ

แผนการดำเนินงาน ประจำปีงบประมาณ พ.ศ.๒๕๖๕

องค์การบริหารส่วนตำบลบ้านพลับ อำเภอบางปะอิน จังหวัดพระนครศรีอยุธยา

๒. ยุทธศาสตร์การพัฒนาด้านการส่งเสริมพัฒนาคุณภาพชีวิตและสังคม

๒.๗ แผนงานสังคมสงเคราะห์

ลำดับที่	โครงการ	รายละเอียดของกิจกรรมที่เกิดขึ้นจากโครงการ	งบประมาณ (บาท)	สถานที่ดำเนินการ	หน่วยงานรับผิดชอบหลัก	พ.ศ.๒๕๖๔			พ.ศ.๒๕๖๕								
						ต.ค.	พ.ย.	ธ.ค.	ม.ค.	ก.พ.	มี.ค.	เม.ย.	พ.ค.	มิ.ย.	ก.ค.	ส.ค.	ก.ย.
๑	โครงการส่งเสริมและสนับสนุนการพัฒนาคุณภาพชีวิตของคนชรา คนพิการ และผู้ด้อยโอกาส	ค่าใช้จ่ายต่างๆ ในการส่งเสริมและสนับสนุนการพัฒนาคุณภาพชีวิตของคนชรา คนพิการ และผู้ด้อยโอกาส	๒๐๐,๐๐๐	ตามโครงการ	สำนักปลัด				←	—	—	—	—	—	—	—	→
๒	โครงการช่วยเหลือผู้ประสบภัยพิบัติ	ค่าใช้จ่ายต่างๆ ในการช่วยเหลือผู้ประสบภัยพิบัติ	๓๐,๐๐๐	ตามโครงการ	สำนักปลัด	←	—	—	—	—	—	—	—	—	—	—	→
๓	โครงการอุดหนุนกิ่งกาชาดอำเภอบางปะอิน	อุดหนุนกิ่งกาชาด อำเภอบางปะอิน ตามโครงการปฏิบัติงานกิ่งกาชาดอำเภอบางปะอิน	๑๕,๐๐๐	ตามโครงการ	สำนักปลัด	←	—	—	—	—	—	—	—	—	—	—	→
รวมแนวทาง ๒.๗ จำนวน ๓ โครงการ			**๒๔๕,๐๐๐**	-													

๒. ยุทธศาสตร์การพัฒนาด้านการส่งเสริมพัฒนาคุณภาพชีวิตและสังคม

๒.๘ แผนงานงบกลาง

ลำดับที่	โครงการ	รายละเอียดของกิจกรรมที่เกิดขึ้นจากโครงการ	งบประมาณ (บาท)	สถานที่ดำเนินการ	หน่วยงานรับผิดชอบหลัก	พ.ศ.๒๕๖๔			พ.ศ.๒๕๖๕								
						ต.ค.	พ.ย.	ธ.ค.	ม.ค.	ก.พ.	มี.ค.	เม.ย.	พ.ค.	มิ.ย.	ก.ค.	ส.ค.	ก.ย.
๑	สมทบกองทุนหลักประกันสุขภาพ อบต.บ้านพลับ	สมทบเข้ากองทุนหลักประกันสุขภาพ อบต.บ้านพลับ เพื่อดำเนินงานด้านสาธารณสุขท้องถิ่น	๔๐,๐๐๐	ตามโครงการ	สำนักปลัด				←	—	→						
๒	เบี้ยยังชีพผู้สูงอายุ	จ่ายเป็นเงินเบี้ยผู้สูงอายุ	๒,๕๗๐,๐๐๐	ตามโครงการ	สำนักปลัด	←	—	—	—	—	—	—	—	—	—	—	→
๓	เบี้ยยังชีพคนพิการ	จ่ายเป็นเงินเบี้ยความพิการ	๔๑๒,๘๐๐	ตามโครงการ	สำนักปลัด	←	—	—	—	—	—	—	—	—	—	—	→
รวมแนวทาง ๒.๘ จำนวน ๓ โครงการ			**๓,๐๒๒,๘๐๐**														
รวมจำนวนโครงการทั้งสิ้น ๒๑ โครงการ			**๔,๔๖๘,๕๕๐**														

แบบ ผด.๐๒

บัญชีโครงการ/กิจกรรม/งบประมาณ

แผนการดำเนินงาน ประจำปีงบประมาณ พ.ศ.๒๕๖๕

องค์การบริหารส่วนตำบลบ้านพลับ อำเภอบางปะอิน จังหวัดพระนครศรีอยุธยา

๓. ยุทธศาสตร์การพัฒนาด้านการจัดระเบียบชุมชน/สังคม และการรักษาความสงบเรียบร้อย

๓.๑ แผนงานรักษาความสงบภายในชุมชน

ลำดับที่	โครงการ	รายละเอียดของกิจกรรมที่เกิดขึ้นจากโครงการ	งบประมาณ (บาท)	สถานที่ดำเนินการ	หน่วยงานรับผิดชอบหลัก	พ.ศ.๒๕๖๔			พ.ศ.๒๕๖๕								
						ต.ค.	พ.ย.	ธ.ค.	ม.ค.	ก.พ.	มี.ค.	เม.ย.	พ.ค.	มิ.ย.	ก.ค.	ส.ค.	ก.ย.
๑	โครงการจัดฝึกอบรมการป้องกันและบรรเทาสาธารณภัย	เพื่อจ่ายเป็นค่าใช้จ่ายต่างๆตามโครงการจัดฝึกอบรมการป้องกันและบรรเทาสาธารณภัย	๒๐,๐๐๐	ตามโครงการ	สำนักปลัด				←	—	—	—	—	—	—	—	→
๒	โครงการป้องกันและลดอุบัติเหตุทางถนนในช่วงเทศกาลปีใหม่	จัดหน่วยบริการประชาชนช่วงเทศกาลปีใหม่	๒๐,๐๐๐	ตามโครงการ	สำนักปลัด			↔	→								
๓	โครงการป้องกันและลดอุบัติเหตุทางถนนในช่วงเทศกาลสงกรานต์	จัดหน่วยบริการประชาชนช่วงเทศกาลสงกรานต์	๒๐,๐๐๐	ตามโครงการ	สำนักปลัด							↔					
๔	โครงการสนับสนุนการดำเนินงานศูนย์ป้องกันและแก้ไขปัญหายาเสพติดอำภอบางปะอิน (ศป.ปส.อ.บางปะอิน)	อุดหนุนศูนย์ป้องกันและแก้ไขปัญหายาเสพติดอำภอบางปะอิน (ศป.ปส.อ.บางปะอิน)	๒๐,๐๐๐	ตามโครงการ	สำนักปลัด										↔	—	→
รวมแนวทาง ๓.๑ จำนวน ๔ โครงการ			๘๐,๐๐๐														

แบบ ผด.๐๒

บัญชีโครงการ/กิจกรรม/งบประมาณ

แผนการดำเนินงาน ประจำปีงบประมาณ พ.ศ.๒๕๖๕

องค์การบริหารส่วนตำบลบ้านพลับ อำเภอบางปะอิน จังหวัดพระนครศรีอยุธยา

๓. ยุทธศาสตร์การพัฒนาด้านการจัดระเบียบชุมชน/สังคม และการรักษาความสงบเรียบร้อย

๓.๒ แผนงานสร้างความเข้มแข็งของชุมชน

ลำดับที่	โครงการ	รายละเอียดของกิจกรรมที่เกิดขึ้นจากโครงการ	งบประมาณ (บาท)	สถานที่ดำเนินการ	หน่วยงานรับผิดชอบหลัก	พ.ศ.๒๕๖๔			พ.ศ.๒๕๖๕								
						ต.ค.	พ.ย.	ธ.ค.	ม.ค.	ก.พ.	มี.ค.	เม.ย.	พ.ค.	มิ.ย.	ก.ค.	ส.ค.	ก.ย.
๑	โครงการขับเคลื่อนกิจกรรมสร้างพลเมืองในระบอบประชาธิปไตย	การจัดกิจกรรมการสร้างพลเมืองในระบอบประชาธิปไตย	๕,๐๐๐	หมู่ที่ ๑ - ๕	สำนักปลัด				←	—	—	—	—	—	—	—	→
๒	โครงการส่งเสริมการจัดทำแผนชุมชนและสนับสนุนการขับเคลื่อนแผนชุมชนอย่างบูรณาการ	การจัดประชุมประชาคมในการจัดทำแผนพัฒนาท้องถิ่น เพื่อประชาชนในพื้นที่เข้ามามีส่วนร่วมในการพัฒนาตำบล	๕,๐๐๐	หมู่ที่ ๑ - ๕	สำนักปลัด		←	—	—	—	—	—	—	→			
๓	โครงการฝึกอบรมอาชีพ เพื่อส่งเสริมและพัฒนาอาชีพให้กับประชาชนในตำบลบ้านพลับ	จัดฝึกอบรมอาชีพ เพื่อส่งเสริมและพัฒนาอาชีพให้กับประชาชนในตำบลบ้านพลับ	๔๐,๐๐๐	หมู่ที่ ๑ - ๕	สำนักปลัด				←	—	—	—	—	—	—	—	→
๔	โครงการให้ความรู้เพื่อการพัฒนาครอบครัวและสร้างเสริมพันธภาพที่ดีระหว่างสมาชิกในครอบครัว	การจัดกิจกรรมเสริมสร้างสัมพันธภาพที่ดีระหว่างระหว่างสมาชิกในครอบครัวให้มีคุณภาพชีวิตที่ดี	๔๐,๐๐๐	หมู่ที่ ๑ - ๕	สำนักปลัด				←	—	—	—	—	—	—	—	→
๕	โครงการอบรมและศึกษาดูงานส่งเสริมวิถีชุมชนตามแนวปรัชญาเศรษฐกิจพอเพียง	ค่าใช้จ่ายต่างๆด้านการฝึกอบรม และศึกษาดูงานรายละเอียดตามโครงการ	๓๕๐,๐๐๐	หมู่ที่ ๑ - ๕	สำนักปลัด				←	—	—	—	—	—	—	—	→
รวมแนวทาง ๓.๒ จำนวน ๕ โครงการ			๔๔๐,๐๐๐														
รวมจำนวนโครงการทั้งสิ้น ๙ โครงการ			๕๒๐,๐๐๐														

แบบ ผด.๐๒

บัญชีโครงการ/กิจกรรม/งบประมาณ

แผนการดำเนินงาน ประจำปีงบประมาณ พ.ศ.๒๕๖๕

องค์การบริหารส่วนตำบลบ้านพลับ อำเภอบางปะอิน จังหวัดพระนครศรีอยุธยา

๖. ยุทธศาสตร์การพัฒนา ส่งเสริมคุณธรรมด้านศิลปวัฒนธรรม จารีตประเพณีและภูมิปัญญาท้องถิ่น

๖.๑ แผนงานการศาสนาวัฒนธรรมและนันทนาการ

ลำดับที่	โครงการ	รายละเอียดของกิจกรรมที่เกิดขึ้นจากโครงการ	งบประมาณ (บาท)	สถานที่ดำเนินการ	หน่วยงานรับผิดชอบหลัก	พ.ศ.๒๕๖๔			พ.ศ.๒๕๖๕								
						ต.ค.	พ.ย.	ธ.ค.	ม.ค.	ก.พ.	มี.ค.	เม.ย.	พ.ค.	มิ.ย.	ก.ค.	ส.ค.	ก.ย.
๑	โครงการจัดงาน วันท้องถิ่นไทย จังหวัดพระนครศรีอยุธยา	ค่าใช้จ่ายต่างๆ ในโครงการจัดงาน วันท้องถิ่นไทย จังหวัดพระนครศรีอยุธยา	๑๐,๐๐๐	ตามโครงการ	สำนักปลัด						↔						
๒	โครงการเฉลิมพระเกียรติ พระนางเจ้าสุทิดา พระบรมราชินี	ค่าใช้จ่ายต่างๆ ในโครงการเฉลิมพระเกียรติ พระนางเจ้าสุทิดา พระบรมราชินี	๒๐,๐๐๐	ตามโครงการ	สำนักปลัด									↔			
๓	โครงการเฉลิมพระเกียรติ สมเด็จพระเจ้าอยู่หัว	ค่าใช้จ่ายต่างๆ ในโครงการเฉลิมพระเกียรติ สมเด็จพระเจ้าอยู่หัว	๓๐,๐๐๐	ตามโครงการ	สำนักปลัด										↔		
๔	โครงการเฉลิมพระเกียรติ สมเด็จพระนางเจ้าสิริกิติ์ พระบรมราชินีนาถ พระบรมราชชนนีพันปีหลวง	ค่าใช้จ่ายต่างๆ ในโครงการเฉลิมพระเกียรติ สมเด็จพระนางเจ้าสิริกิติ์ พระบรมราชินีนาถ พระบรมราชชนนีพันปีหลวง	๒๐,๐๐๐	ตามโครงการ	สำนักปลัด											↔	
๕	โครงการส่งเสริมการศาสนาอิสลาม งานเมาลิดสานสัมพันธ์ ประจำปี ๒๕๖๕ (ฮิจเราะห์ศักราช ๑๔๔๓)	ค่าใช้จ่ายต่างๆ ในโครงการส่งเสริมการศาสนาอิสลาม งานเมาลิดสานสัมพันธ์ ประจำปี ๒๕๖๕ (ฮิจเราะห์ศักราช ๑๔๔๓)	๔๐,๐๐๐	ตามโครงการ	สำนักปลัด						↔	↔	↔				
๖	โครงการสนับสนุนการปฏิบัติศาสนกิจในเดือนรอมฎอน (การละศีลอด) ประจำปี ๒๕๖๕ (ฮิจเราะห์ศักราช ๑๔๔๓)	ค่าใช้จ่ายต่างๆ ในโครงการสนับสนุนปฏิบัติศาสนกิจในเดือนรอมฎอน (การละศีลอด) ประจำปี ๒๕๖๕ (ฮิจเราะห์ศักราช ๑๔๔๓)	๙๐,๐๐๐	ตามโครงการ	สำนักปลัด								↔	↔			

แบบ ผด.๐๒

บัญชีโครงการ/กิจกรรม/งบประมาณ

แผนการดำเนินงาน ประจำปีงบประมาณ พ.ศ.๒๕๖๕

องค์การบริหารส่วนตำบลบ้านพลับ อำเภอบางปะอิน จังหวัดพระนครศรีอยุธยา

๖. ยุทธศาสตร์การพัฒนา ส่งเสริมคุณธรรมด้านศิลปวัฒนธรรม จารีตประเพณีและภูมิปัญญาท้องถิ่น

๖.๑ แผนงานการศาสนาวัฒนธรรมและนันทนาการ

ลำดับที่	โครงการ	รายละเอียดของกิจกรรมที่เกิดขึ้นจากโครงการ	งบประมาณ (บาท)	สถานที่ดำเนินการ	หน่วยงานรับผิดชอบหลัก	พ.ศ.๒๕๖๔			พ.ศ.๒๕๖๕								
						ต.ค.	พ.ย.	ธ.ค.	ม.ค.	ก.พ.	มี.ค.	เม.ย.	พ.ค.	มิ.ย.	ก.ค.	ส.ค.	ก.ย.
๗	โครงการสานสัมพันธ์ วันอีดิลฟิตรี้ หรือวันอีดิลอัฏฮา ประจำปี ๒๕๖๕ (ฮิจเราะห์ศักราช ๑๔๔๓)	ค่าใช้จ่ายต่างๆ ในโครงการสานสัมพันธ์ วันอีดิลฟิตรี้ หรือวันอีดิลอัฏฮา ประจำปี ๒๕๖๕ (ฮิจเราะห์ศักราช ๑๔๔๓)	๖๕,๕๐๐	ตามโครงการ	สำนักปลัด									↔	↔		
๘	โครงการสืบสานประเพณี และวัฒนธรรม วันสงกรานต์	ค่าใช้จ่ายต่างๆ ในโครงการสืบสาน ประเพณีและวัฒนธรรม วันสงกรานต์	๕๐,๐๐๐	ตามโครงการ	สำนักปลัด							↔					
๙	โครงการสืบสานประเพณี แห่เทียนเข้าพรรษา	ค่าใช้จ่ายต่างๆ ในโครงการสืบสาน ประเพณีแห่เทียนเข้าพรรษา	๑๕,๐๐๐	ตามโครงการ	สำนักปลัด										↔		
๑๐	โครงการอุดหนุนที่ทำการปกครองจังหวัดพระนครศรีอยุธยา	อุดหนุนโครงการจัดงานยอยศยิ่งฟ้า อยุธยามรดกโลก ประจำปี ๒๕๖๔	๔๐,๐๐๐	ตามโครงการ	สำนักปลัด		↔	↔									
๑๑	อุดหนุนมัสยิดนูรุ้ลฮูดา	สนับสนุนงบประมาณดำเนินโครงการ จริยธรรมอิสลามและพัฒนาทักษะ ภาษาอาหรับ ประจำปี ๒๕๖๕	๙๔,๙๐๐	ตามโครงการ	สำนักปลัด									↔	↔	↔	↔
๑๒	อุดหนุนมัสยิดซาดีลียะห์	สนับสนุนงบประมาณดำเนินโครงการ อบรมพัฒนาคุณธรรมจริยธรรมสำหรับ ประชาชนในท้องถิ่น ประจำปี ๒๕๖๕	๘๒,๗๔๐	ตามโครงการ	สำนักปลัด									↔	↔	↔	↔
๑๓	อุดหนุนมัสยิดนูรุ้ลเอี๊ยะห์ชาน	สนับสนุนงบประมาณดำเนินโครงการ อบรมพัฒนาคุณธรรมจริยธรรมสำหรับ ประชาชนในท้องถิ่น ประจำปี ๒๕๖๕	๕๐,๐๐๐	ตามโครงการ	สำนักปลัด									↔	↔	↔	↔
รวมแนวทาง ๖.๑ จำนวน ๑๓ โครงการ			๖๐๘,๑๔๐														
รวมจำนวนโครงการทั้งสิ้น ๕ โครงการ			๖๐๘,๑๔๐														

แบบ ผด.๐๒

บัญชีโครงการ/กิจกรรม/งบประมาณ

แผนการดำเนินงาน ประจำปีงบประมาณ พ.ศ.๒๕๖๕

องค์การบริหารส่วนตำบลบ้านพลับ อำเภอบางปะอิน จังหวัดพระนครศรีอยุธยา

๙. ยุทธศาสตร์การพัฒนาการบริหารจัดการบ้านเมืองที่ดี

๙.๑ แผนงานบริหารงานทั่วไป

ลำดับที่	โครงการ	รายละเอียดของกิจกรรมที่เกิดขึ้นจากโครงการ	งบประมาณ (บาท)	สถานที่ดำเนินการ	หน่วยงานรับผิดชอบหลัก	พ.ศ.๒๕๖๔			พ.ศ.๒๕๖๕								
						ต.ค.	พ.ย.	ธ.ค.	ม.ค.	ก.พ.	มี.ค.	เม.ย.	พ.ค.	มิ.ย.	ก.ค.	ส.ค.	ก.ย.
๑	ค่าใช้จ่ายในการเลือกตั้ง	ค่าใช้จ่ายในการเลือกตั้งสมาชิกสภาฯ และนายก อบต. ตามที่กฎหมายกำหนด	๑๕๐,๐๐๐	อบต.บ้านพลับ	สำนักปลัด	↔	↔	↔									
๒	โครงการปรับปรุงกระบวนการทำงานและลดขั้นตอนระยะเวลาปฏิบัติราชการเพื่อประชาชน	ค่าใช้จ่ายต่างๆ ในการดำเนินโครงการปรับปรุงกระบวนการทำงานและลดขั้นตอน ระยะเวลาปฏิบัติราชการเพื่อประชาชน	๑๐,๐๐๐	อบต.บ้านพลับ	สำนักปลัด	↔	↔	↔	↔	↔	↔	↔	↔	↔	↔	↔	↔
๓	โครงการจัดทำค่าพิกัดแนวเขตหมู่บ้าน ตำบล	ทราบค่าพิกัดแนวเขตหมู่บ้าน และตำบล	๑๕,๐๐๐	หมู่ที่ ๑ - ๕	สำนักปลัด				↔	↔	↔	↔	↔	↔	↔	↔	↔
๔	โครงการจ้างประเมินความพึงพอใจของประชาชนต่อคุณภาพการให้บริการของ อบต.บ้านพลับ	เพื่อจ่ายเป็นค่าจ้างองค์กรหรือสถาบันที่เป็นกลางเป็นผู้ดำเนินการสำรวจความพึงพอใจของผู้รับบริการงานด้านต่างๆในเขต อบต.บ้านพลับ	๒๐,๐๐๐	ตามโครงการ	สำนักปลัด											↔	↔
๕	โครงการสนับสนุนศูนย์ปฏิบัติการร่วมในการช่วยเหลือประชาชนของ อปท.ในเขตอำเภอบางปะอิน	เพื่อจ่ายเป็นเงินอุดหุนนโครงการการสนับสนุนศูนย์ปฏิบัติการร่วมในการช่วยเหลือประชาชนของ อปท.ในเขตอำเภอบางปะอิน โดยมอบหมายให้เทศบาลตำบลปราสาททอง เป็นหน่วยงานรับผิดชอบ	๒๐,๐๐๐	ตามโครงการ	สำนักปลัด	↔	↔	↔	↔	↔	↔	↔	↔	↔	↔	↔	↔
รวมแนวทาง ๙.๑ จำนวน ๕ โครงการ			๒๑๕,๐๐๐														
รวมจำนวนโครงการทั้งสิ้น ๕ โครงการ			๒๑๕,๐๐๐														

แบบ ผด.๐๒/๑

บัญชีจำนวนครุภัณฑ์

แผนการดำเนินงาน ประจำปีงบประมาณ พ.ศ.๒๕๖๕

องค์การบริหารส่วนตำบลบ้านพลับ อำเภอบางปะอิน จังหวัดพระนครศรีอยุธยา

๙. ยุทธศาสตร์การพัฒนาการบริหารจัดการบ้านเมืองที่ดี

๙.๑ แผนงานบริหารงานทั่วไป

ลำดับที่	โครงการ	รายละเอียดของกิจกรรมที่เกิดขึ้นจากโครงการ	งบประมาณ (บาท)	สถานที่ดำเนินการ	หน่วยงานรับผิดชอบหลัก	พ.ศ.๒๕๖๔			พ.ศ.๒๕๖๕								
						ต.ค.	พ.ย.	ธ.ค.	ม.ค.	ก.พ.	มี.ค.	เม.ย.	พ.ค.	มิ.ย.	ก.ค.	ส.ค.	ก.ย.
๑	จัดซื้อตู้เหล็กแบบ ๒ บาน	เพื่อจัดซื้อตู้เหล็กแบบ ๒ บาน มีมือจับชนิดบิด มีแผนชั้นปรับระดับ ๓ ชิ้น จำนวน ๒ หลัง	๑๑,๘๐๐	อบต.บ้านพลับ	กองคลัง				←	—	—	—	—	—	—	—	→
๒	จัดซื้อเครื่องคอมพิวเตอร์โน๊ตบุ๊ก สำหรับงานประมวลผล	เพื่อจ่ายเป็นค่าจัดซื้อเครื่องคอมพิวเตอร์โน๊ตบุ๊ก จำนวน ๑ หลัง	๒๒,๐๐๐	อบต.บ้านพลับ	กองคลัง				←	—	—	—	—	—	—	—	→
๓	จัดซื้อเครื่องพิมพ์เลเซอร์ หรือ LED สี ขนาด Network แบบที่ ๑ (๑๘ หน้า/นาที)	เพื่อจัดซื้อเครื่องพิมพ์เลเซอร์ หรือ LED สี ขนาด Network แบบที่ ๑ (๑๘ หน้า/นาที)	๑๐,๐๐๐	อบต.บ้านพลับ	กองคลัง				←	—	—	—	—	—	—	—	→
๔	จัดซื้อเครื่องสำรองไฟ	เพื่อจัดซื้อเครื่องสำรองไฟ จำนวน ๑ เครื่อง	๒,๕๐๐	อบต.บ้านพลับ	กองคลัง				←	—	—	—	—	—	—	—	→
รวมแนวทาง ๙.๑ จำนวน ๔โครงการ			๔๖,๓๐๐														
รวมจำนวนโครงการทั้งสิ้น ๔ โครงการ			๔๖,๓๐๐														