

คู่มือการเปิดเผยข้อมูลราคากลาง ในระบบ e - GP

กรมบัญชีกลาง (สำนักมาตรฐานการจัดซื้อจัดจ้างภาครัฐ)

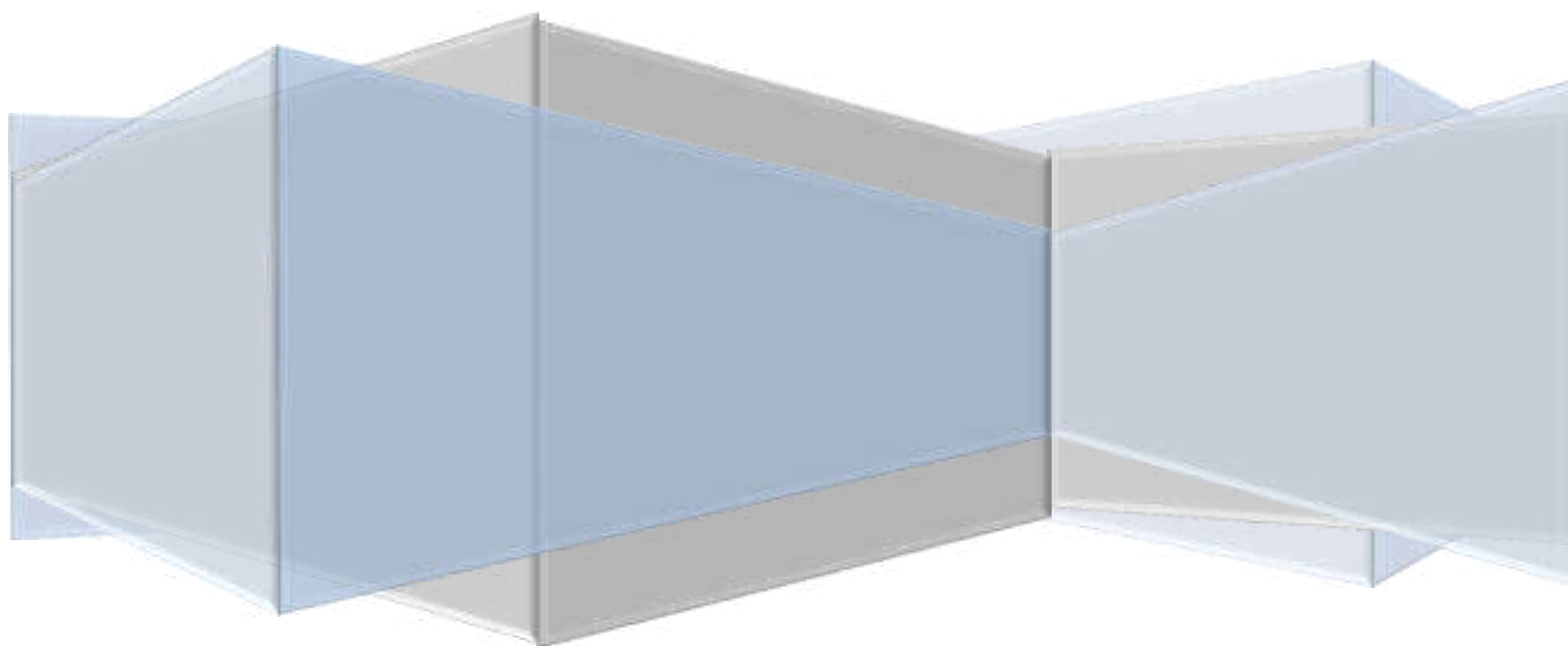

สารบัญ

| | หน้า |
|--|------|
| บทนำ | ๑ |
| การบันทึกข้อมูลราคากลางในระบบ e-GP | |
| ๑. การบันทึกข้อมูลราคากลางในขั้นตอนการเพิ่มโครงการ | ๒ |
| ๒. กรณีที่มีการแก้ไขข้อมูลราคากลาง | ๔ |
| ๓. การเปิดเผยข้อมูลราคากลางที่หน้าเว็บไซต์ | ๘ |
| ภาคผนวก | |
| แบบฟอร์มตามที่กระทรวงการคลังกำหนด | ๑๒ |
| แบบฟอร์มตามที่คณะกรรมการ ป.ป.ช. กำหนด | ๑๘ |

บทนำ

ด้วยคณะรัฐมนตรีมีมติเมื่อวันที่ ๑๒ กุมภาพันธ์ ๒๕๕๖ เห็นชอบแนวทาง และวิธีปฏิบัติในการเปิดเผยราคากลางของทางราชการ ซึ่งเป็นไปตามพระราชบัญญัติประกอบรัฐธรรมนูญว่าด้วยการป้องกันและปราบปรามการทุจริต พ.ศ. ๒๕๔๒ แก้ไขเพิ่มเติม (ฉบับที่ ๒) พ.ศ. ๒๕๕๔ มาตรา ๑๐๓/๗ วรรคหนึ่ง กำหนดว่า หน่วยงานของรัฐจะต้องประกาศราคากลางและการคำนวณราคากลางไว้ในระบบข้อมูลทางอิเล็กทรอนิกส์ เพื่อให้ประชาชนสามารถตรวจสอบได้

กรมบัญชีกลางในฐานะหน่วยงานกลางจึงได้พัฒนาระบบงานและจัดทำคู่มือการบันทึกข้อมูลราคากลางในระบบ e - GP เพื่อให้เป็นไปตามเจตนารมณ์ของกฎหมาย และให้ส่วนราชการปฏิบัติงานได้ตามที่กฎหมายกำหนดไว้

กรมบัญชีกลาง

สำนักมาตรฐานการจัดซื้อจัดจ้างภาครัฐ

การบันทึกข้อมูลราคากลางในระบบ e-GP

ผู้ใช้งานสามารถเข้าสู่ระบบการจัดซื้อจัดจ้างภาครัฐ (e-GP) โดยการ LOGIN ด้วยรหัสผู้ใช้ และรหัสผ่านของหน่วยงานเพื่อดำเนินการสร้างโครงการการจัดซื้อจัดจ้างในระบบ e-GP โดยมีรายละเอียดการบันทึกข้อมูลราคากลางดังต่อไปนี้

๑. การบันทึกข้อมูลราคากลางในขั้นตอนการเพิ่มโครงการ

๑.๑ หน้าจอเพิ่มโครงการจัดซื้อจัดจ้าง ผู้ใช้งานต้องบันทึกข้อมูลที่มี * ให้ครบทุกรายการ การบันทึกข้อมูลราคากลางจะต้องบันทึกทุกวิธีการจัดหา และทุกประเภทการจัดหา โดยให้กดปุ่ม “ระบุรายละเอียด” ตามภาพที่ ๑ แล้วจะปรากฏหน้าจอการบันทึกราคากลาง ตามภาพที่ ๒

ข้อมูลแผนการจัดซื้อจัดจ้าง

รหัสแผน ลบ

เดือนที่ต้องการประกาศจัดซื้อจัดจ้าง

เดือนที่ต้องการทำสัญญา

เพิ่มโครงการจัดซื้อจัดจ้าง

สำนักงาน 5030700000 - บริษัท การบินไทย จำกัด (มหาชน)

* วิธีการจัดหา สบราคา

* ประเภทการจัดหา เป่า

* รหัสที่จัดหา <ตัวเลือกที่จัดหา>

เงื่อนไข

* ปริมาณ ประเภทโครงการ จัดซื้อจัดจ้างตามขั้นตอนปกติ

เลขที่โครงการ เลขที่โครงการเดิม

* ชื่อโครงการ สบราคาเช่า

* การเบิกจ่าย <ตัวเลือกการเบิกจ่าย>

การผูกพันงบประมาณโครงการ (เฉพาะโครงการผูกพันงบประมาณข้ามปี) ผูกพันงบประมาณข้ามปี จำนวนปีที่ผูกพัน

จำนวนเงินงบประมาณโครงการ บาท

แหล่งของเงิน-เงินงบประมาณ บาท <ตัวเลือกประเภทเงิน พ.ร.บ.งบประมาณ>

แหล่งของเงิน-เงินนอกงบประมาณ บาท <ตัวเลือกประเภทเงินนอก พ.ร.บ.งบประมาณ>

ราคากลาง บาท ระบุรายละเอียด

การจัดซื้อจัดจ้างรวมไม่เกิน 1 ตามภาพต้นแบบเว็บไซต์(ประเภทราคา=>ราคาจ้าง)

* วิธีการพิจารณา ราคารวม ราคาต่อรายการ ราคาต่อหน่วย

* จำนวนรายการพิจารณา รายการ ระบุรายละเอียด

หมายเหตุ : รายการที่มี **ดอกจันสีแดง** หมายถึงต้องบันทึกข้อมูล

บันทึก ลบ ส่งข้อมูลไปยัง

ภาพที่ ๑ หน้าจอเพิ่มโครงการจัดซื้อจัดจ้าง

บันทึกราคากลาง

ราคากลาง บาท

| ลำดับ | ชื่อไฟล์ | Browse | | |
|-------|----------|--|--|--|
| 1 | | <input type="button" value="Browse..."/> | | |
| 2 | | <input type="button" value="Browse..."/> | | |
| 3 | | <input type="button" value="Browse..."/> | | |
| 4 | | <input type="button" value="Browse..."/> | | |
| 5 | | <input type="button" value="Browse..."/> | | |
| 6 | | <input type="button" value="Browse..."/> | | |
| 7 | | <input type="button" value="Browse..."/> | | |
| 8 | | <input type="button" value="Browse..."/> | | |
| 9 | | <input type="button" value="Browse..."/> | | |
| 10 | | <input type="button" value="Browse..."/> | | |

หมายเหตุ : รายการที่มี **ตกเงินสีแดง** หมายถึงต้องบันทึกข้อมูล
 ต้องแนบไฟล์เอกสารนามสกุล .pdf อย่างน้อย 1 ไฟล์ และในแต่ละไฟล์ต้องมีขนาดไม่เกิน 2 เมกะไบต์
 กรณีงานก่อสร้างอาคาร ไฟแนบไฟล์แบบ ปร.4 แบบ ปร.5 และแบบ ปร.6
 กรณีงานก่อสร้างชลประทาน ไฟแนบไฟล์แบบสรุปราคากลาง
 กรณีงานก่อสร้างสะพานและท่อเหลี่ยม ไฟแนบไฟล์แบบประเมินราคางานก่อสร้างทางสะพานและท่อเหลี่ยม
 ตารางแสดงวงเงินงบประมาณที่ได้รับจัดสรรและรายละเอียดค่าใช้จ่ายในการจ้างควบคุมงาน
 ตารางแสดงวงเงินงบประมาณที่ได้รับจัดสรรและรายละเอียดค่าใช้จ่ายในการจ้างออกแบบ
 ตารางแสดงวงเงินงบประมาณที่ได้รับจัดสรรและรายละเอียดค่าใช้จ่ายในการจ้างที่ปรึกษา
 ตารางแสดงวงเงินงบประมาณที่ได้รับจัดสรรและรายละเอียดค่าใช้จ่ายในการจ้างงานวิจัยหรือเงินสนับสนุนให้ทุนการวิจัย
 ตารางแสดงวงเงินงบประมาณที่ได้รับจัดสรรและรายละเอียดค่าใช้จ่ายในการจ้างพัฒนาระบบคอมพิวเตอร์

ภาพที่ ๒ หน้าจอบันทึกราคากลาง

ผู้ใช้งานบันทึกข้อมูลเกี่ยวกับราคากลางที่ได้จากการคำนวณ หรือจากการสืบราคา (ราคาอ้างอิง) ในช่อง “ราคากลาง” และแนบไฟล์เอกสารที่เกี่ยวข้องกับราคากลางในระบบ e-GP โดยแนบไฟล์ตามรูปแบบที่กระทรวงการคลัง และคณะกรรมการ ป.ป.ช. กำหนดไว้ ไฟล์เอกสารที่แนบจะต้องนามสกุล .pdf ขนาดของไฟล์ที่จะแนบในแต่ละ Browes ไม่เกิน ๒ เมกะไบต์ ดังนั้นในระบบมี ๑๐ Browes จะแนบได้ทั้งสิ้น ๒๐ เมกะไบต์

หมายเหตุ :-

รูปภาพ หมายถึง ผู้ใช้งานเลือกไฟล์ที่ต้องการ Browse ผิด และต้องการเลือกใหม่อีกครั้ง สามารถลบข้อมูลที่เลือกไฟล์ผิด โดยการกดรูปภาพกากบาทเพื่อล้างข้อมูล

รูปภาพ หมายถึง ผู้ใช้งานเคยบันทึกไฟล์ที่แนบไว้แล้วในระบบ และต้องการแนบไฟล์ใหม่ ให้กดรูปภาพถังขยะ เพื่อทำการลบข้อมูลนั้นออกจากระบบ แล้วจึงแนบไฟล์ที่ต้องการใหม่อีกครั้ง

รูปภาพ หมายถึง ผู้ใช้งานสามารถดาวน์โหลดไฟล์ที่แนบเพื่อตรวจสอบว่าไฟล์ที่แนบถูกต้องหรือไม่ ก่อนเปิดเผยราคากลางที่หน้าเว็บไซต์

๑.๒ หน้าจอบันทึกราคากลาง ผู้ใช้งานจะต้องบันทึกข้อมูล “ราคากลาง” และต้องแนบไฟล์ข้อมูล และรายละเอียดที่คณะกรรมการ ป.ป.ช. กำหนดให้หน่วยงานของรัฐต้องประกาศ (รายละเอียดปรากฏตาม ภาคผนวก)

๒. กรณีที่มีการแก้ไขข้อมูลราคากลาง

๒.๑ เงื่อนไขการแก้ไขข้อมูลราคากลาง

๒.๑.๑ การจัดทำด้วยวิธีสอบราคา ประกวราคา สามารถแก้ไขได้ก่อนที่จะบันทึกข้อมูลในบบบันทึกรายชื่อผู้ขอรับเอกสาร/ซื้อเอกสาร

๒.๑.๒ การจัดทำด้วยวิธีประกวดราคาด้วยวิธีการทางอิเล็กทรอนิกส์สามารถแก้ไขได้ ดังนี้

๑) บอล ๒ (ร่างที่โออาร์และร่างเอกสารประกวดราคา) ถ้าบอลเป็นพื้นฟ้า เครื่องหมาย ถูก จะไม่สามารถแก้ไขราคากลางได้ เพราะนั่นหมายความว่าได้อา TOR ขึ้นเว็บไซต์แล้ว หากจะแก้ไขจะต้องไปกดปุ่มปรับปรุงในบอล ๓ (ปรับปรุงร่างที่โออาร์ และ ร่างเอกสารประกวดราคา)

๒) บอล ๓ ปรับปรุงฯ จะแก้ไขราคากลางได้ก็ต่อเมื่อมีการกดปุ่มปรับปรุงฯ ถ้าบอล เป็นพื้นฟ้า เครื่องหมายถูก เมื่อไหร่จะแก้ไขไม่ได้

ซึ่งการแก้ไขราคากลางระบบจะย้อนให้เข้ากลับไปแก้ไขในขั้นตอน “จัดทำร่าง TOR”

๒.๑.๓ การจัดทำโดยวิธีอื่นนอกเหนือจากข้อ ๒.๑.๑ และ ๒.๑.๒ สามารถแก้ไขได้ ก่อนบันทึก ข้อมูลในบบบริหารสัญญา

๒.๒ การแก้ไขราคากลางงาน

๒.๒.๑ กรณีที่โครงการอยู่สถานะ “เพิ่มโครงการ” ยังไม่ได้เข้าสู่ขั้นตอนการทำงานที่เป็นลูกบอล หากต้องการแก้ไขราคากลางจะต้องกลับไปแก้ไขที่เมนูงาน “รายการโครงการ” ตามภาพที่ ๓



ภาพที่ ๓ เมนูงานหลัก

เมื่อเลือกแผนงาน “รายการโครงการ” จะปรากฏหน้าจอค้นหาโครงการจัดซื้อจัดจ้าง และเลือกโครงการที่ต้องการแก้ไข ตามภาพที่ ๔ ผู้ใช้งานสามารถเข้าไปแก้ไขข้อมูลได้ที่คอลัมน์ข้อมูลโครงการ โดยกด “รายละเอียด/แก้ไข” จะปรากฏหน้าจอบันทึกราคากลาง ตามภาพที่ ๕ และดำเนินการบันทึกข้อมูลตามข้อ ๑.๑

ระบบการจัดซื้อจัดจ้างภาครัฐ **ทดลองใช้งาน (เฟส2)** Thai Government Procurement

วันที่ 10 เมษายน 2556
เว็บไซต์ : www.tgps.go.th

ค้นหาข้อมูลโครงการจัดซื้อจัดจ้าง

สำนักงาน: 5030700000 - บริษัท การบินไทย จำกัด (มหาชน)
ชื่อโครงการ: []

ค้นหา ค้นหาใหม่ ค้นหาละเอียด

| เลขที่โครงการ | ชื่อโครงการ | จำนวนเงิน งบประมาณ | ข้อมูล โครงการ | สถานะ โครงการ | ขั้นตอน การทำงาน |
|--------------------------------------|---|-----------------------|----------------------|--|---------------------|
| <input type="checkbox"/> 56045001598 | จ้างที่ปรึกษาประเมินชีวิต โดยวีซีเอส | 10,000,000.00 | รายละเอียด/ แก้ไข | เพิ่มโครงการ | ✓ |
| <input type="checkbox"/> 56045001599 | จ้างออกแบบและควบคุมการก่อสร้างอาคารสำนักงาน โดยวีซีเอส | 50,000,000.00 | รายละเอียด/ แก้ไข | เพิ่มโครงการ | ✓ |
| <input type="checkbox"/> 56045000983 | ซื้ออาวุธ โดยวีซีเอสพิเศษ | 5,000,000.00 | รายละเอียด/ แก้ไข | จัดทำรายงาน ขอซื้อขงจ้าง และแต่งตั้ง คณะกรรมการ | ✈ |
| <input type="checkbox"/> 56045001235 | เช่าห้องเช่าชั่วคราวเพื่อทดสอบราคาทาง โดยวีซีเอสเฉพาะ | 80,000.00 | รายละเอียด/ แก้ไข | จัดทำรายงาน ขอซื้อขงจ้าง และแต่งตั้ง คณะกรรมการ | ✈ |
| <input type="checkbox"/> 56015001034 | จ้างที่ปรึกษาทดสอบระบบ โดยวีซีเอส | 1,000,000.00 | รายละเอียด/ แก้ไข | จัดทำร่าง สัญญา | ✈ |
| <input type="checkbox"/> 56035009980 | ประกาศราคาจ้างรักษาความปลอดภัย ด้วยวิธีการทางอิเล็กทรอนิกส์ | 9,000,000.00 | รายละเอียด/ แก้ไข | ปรับปรุงร่าง TOR และจ้าง เอกสาร | 👤 |
| <input type="checkbox"/> 56035009980 | ประกาศราคาเช่าสิ่ง | 5,000,000.00 | รายละเอียด/ แก้ไข | ประกาศเชิญ ชวนยื่นใบเสนอ | ✓ |
| รวมหน้านี้ | | 80,080,000.00 | | | |

ลำดับที่ 1 - 7 จากทั้งหมด มากกว่า 35 รายการ
หมายเหตุ การยกเลิกประกาศเชิญชวน ระบบจะยกเลิกโครงการให้อัตโนมัติ

เลือกประเภทโครงการ

ภาพที่ ๔ ค้นหาข้อมูลโครงการจัดซื้อจัดจ้าง

๒.๒.๒ กรณีที่โครงการได้เข้าสู่ขั้นตอนการทำงานที่เป็นลูกบอลแล้ว หากต้องการแก้ไขราคากลางจะต้องกลับไปแก้ไขที่เมนูงาน “แก้ไขราคากลาง” ตามภาพที่ ๕ และเลือกโครงการที่ต้องการแก้ไข ตามภาพที่ ๖



ภาพที่ ๕ เมนูงานหลัก

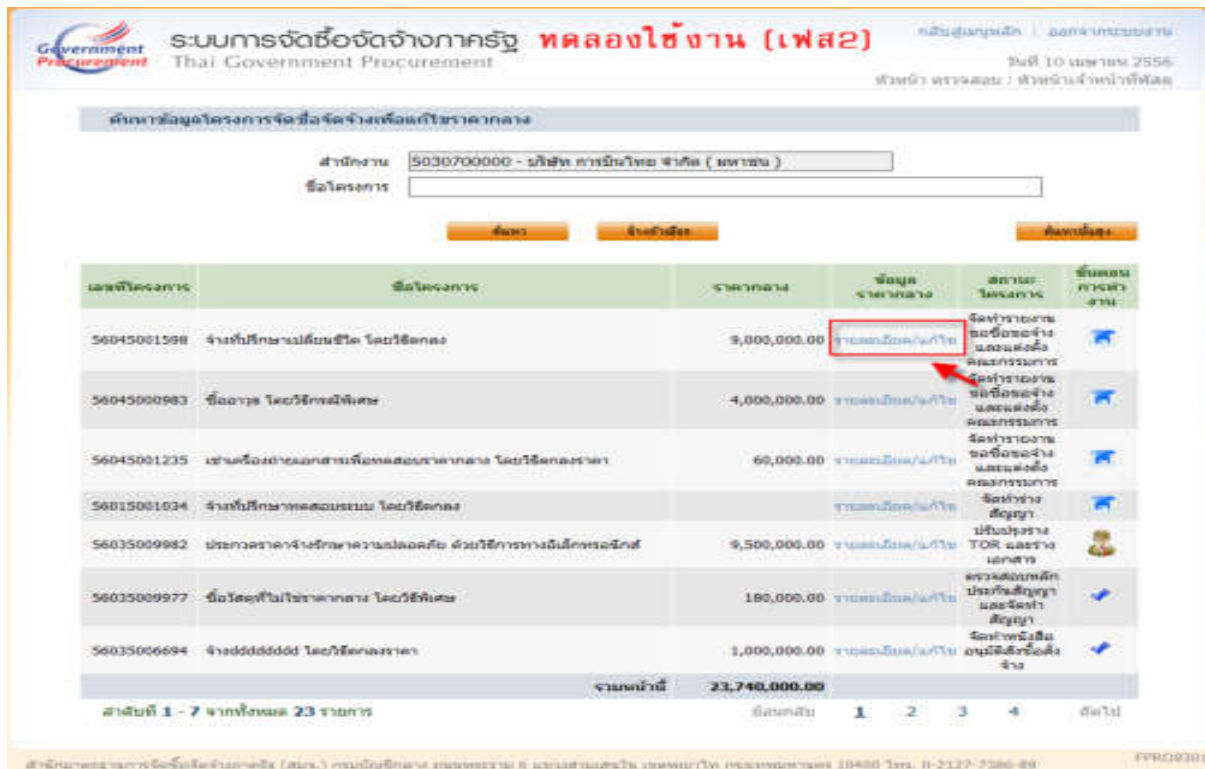

ภาพที่ ๖ ค้นหาข้อมูลโครงการจัดซื้อจัดจ้างเพื่อแก้ไขราคากลาง

ผู้ใช้งาน โดยกด “รายละเอียด/แก้ไข” จะปรากฏหน้าจอบันทึกราคากลาง ตามภาพที่ ๗ สำหรับการดำเนินการแก้ไขให้ดำเนินการบันทึกข้อมูลตามข้อ ๑.๑

ข้อมูลโครงการ

สำนักงาน: 5030700000-บริษัท การบินไทย จำกัด (มหาชน)

A1: วิธีการจัดหา: สอบราคา

A2: ประเภทการจัดหา: เช่า

A3: วิธีการพิจารณา: ราคารวม

A4: เลขที่โครงการ: 56085000460

A5: ชื่อโครงการ: สอบราคาเช่าเครื่องถ่ายเอกสาร

บันทึกราคากลาง

ราคา: 9,000,000.00 บาท

| ลำดับ | ชื่อไฟล์ | Browse | | |
|-------|--------------------------------------|--|--------------------------|--------------------------|
| 1 | แนวทางการประเมินราคากลางของ sbsr.pdf | <input type="button" value="Browse..."/> | <input type="checkbox"/> | <input type="checkbox"/> |
| 2 | | <input type="button" value="Browse..."/> | <input type="checkbox"/> | <input type="checkbox"/> |
| 3 | | <input type="button" value="Browse..."/> | <input type="checkbox"/> | <input type="checkbox"/> |
| 4 | | <input type="button" value="Browse..."/> | <input type="checkbox"/> | <input type="checkbox"/> |
| 5 | | <input type="button" value="Browse..."/> | <input type="checkbox"/> | <input type="checkbox"/> |
| 6 | | <input type="button" value="Browse..."/> | <input type="checkbox"/> | <input type="checkbox"/> |
| 7 | | <input type="button" value="Browse..."/> | <input type="checkbox"/> | <input type="checkbox"/> |
| 8 | | <input type="button" value="Browse..."/> | <input type="checkbox"/> | <input type="checkbox"/> |
| 9 | | <input type="button" value="Browse..."/> | <input type="checkbox"/> | <input type="checkbox"/> |
| 10 | | <input type="button" value="Browse..."/> | <input type="checkbox"/> | <input type="checkbox"/> |

หมายเหตุ : รายการที่มี **ดอกจันสีแดง** หมายถึงต้องบันทึกข้อมูล
 ต้องแนบไฟล์เอกสารนามสกุล .pdf อย่างน้อย 1 ไฟล์ และในแนบไฟล์ต้องมีขนาดไม่เกิน 2 เมกะไบต์
 กรณีงานก่อสร้างอาคาร ไฟล์แนบไฟล์ต้องมี ปร.4 แนบ ปร.5 และแนบ ปร.6
 กรณีงานก่อสร้างชลประทาน ไฟล์แนบไฟล์ต้องมีสรุปราคากลาง
 กรณีงานก่อสร้างสะพานและท่อเหลี่ยม ไฟล์แนบไฟล์ต้องมีแบบประเมินราคางานก่อสร้างทางสะพานและท่อเหลี่ยม
 ตารางแสดงวงเงินงบประมาณที่ได้รับจัดสรรและราคากลาง (ราคาอ้างอิง) ในการจัดซื้อจัดจ้างที่มีหน่วยงานก่อสร้าง
 ตารางแสดงวงเงินงบประมาณที่ได้รับและรายละเอียดค่าใช้จ่ายในการจ้างควบคุมงาน
 ตารางแสดงวงเงินงบประมาณที่ได้รับจัดสรรและรายละเอียดค่าใช้จ่ายในการจ้างงานวิจัยหรือเงินสนับสนุนให้ทุนการวิจัย
 ตารางแสดงวงเงินงบประมาณที่ได้รับจัดสรรและรายละเอียดค่าใช้จ่ายในการจ้างพัฒนาการระบบคอมพิวเตอร์

สำนักงานบัญชีกลาง (สมจ.) กรมบัญชีกลาง ถนนพหลโยธิน 6 แขวงสามเสนใน เขตพญาไท กรุงเทพมหานคร 10400 โทร. 02-127-7000 ต่อ 6009 - FFF09361

ภาพที่ ๗ บันทึกแก้ไขราคากลาง

๓. การเปิดเผยข้อมูลราคากลางที่หน้าเว็บไซต์ มีเงื่อนไขการแสดง ดังต่อไปนี้

๓.๑ การจัดหาใดก็ตามที่มีประกาศเชิญชวน เช่น วิธีสอบราคา ประกวราคา ประกวราคาด้วยวิธีการทางอิเล็กทรอนิกส์ การจ้างออกแบบและควบคุมงานโดยวิธีคัดเลือก การจ้างออกแบบและควบคุมงานโดยวิธีคัดเลือกแบบจำกัดข้อกำหนด และการจ้างออกแบบและควบคุมงานโดยวิธีพิเศษโดยการประกวดแบบ จะเปิดเผยพร้อมกับการประกาศเชิญชวนที่หน้าเว็บไซต์

๓.๒ ส่วนวิธีการจัดหาอื่นๆ จะเปิดเผยข้อมูลราคากลางเมื่อผู้มีอำนาจได้อนุมัติรายงานขอซื้อของจ้าง
 ในบอล ๒ (บันทึกเลขที่และวันที่ของเอกสารและคำสั่ง)

ผู้สนใจสามารถดาวน์โหลดเอกสาร โดยมีรายละเอียดดังนี้

ผู้สนใจเข้าไปที่เว็บไซต์ www.gprocurement.go.th ตามภาพที่ ๘ แล้วกด “ค้นหาประกาศ” จะ
 ปรากฏหน้าจอเงื่อนไขค้นหาประกาศ ตามภาพที่ ๙



ภาพที่ ๘ หน้าเว็บไซต์

ระบบการจัดซื้อจัดจ้างภาครัฐ
Thai Government Procurement

ผู้ใช้งานระบบงาน

วันที่ 15 สิงหาคม 2556 11:46:3

เงื่อนไขค้นหาประกาศ

| | | |
|--------------------------|---------------------------------|-------|
| *ประเภทประกาศ | ประกาศราคากลาง | 1 |
| กระทรวง | <ตัวเลือกกระทรวง> | |
| หน่วยงาน | | |
| จังหวัด | <ตัวเลือกจังหวัด> | |
| *วิธีการจัดหา | สอบราคา | 2 |
| ประเภทการจัดหา | <ตัวเลือกประเภทการจัดหา> | |
| ประเภทโครงการ | <ตัวเลือกประเภทโครงการ> | |
| เลขที่โครงการ | | |
| ชื่อโครงการ | | |
| วันที่ | 13/08/2556 ถึงวันที่ 13/08/2556 | 3 |
| จำนวนเงินงบประมาณตั้งแต่ | | จนถึง |
| สถานะโครงการ | <ตัวเลือกสถานะโครงการ> | |

ค้นหา
ล้างข้อมูล
พิมพ์ประกาศ

หมายเหตุ : รายการที่มี **ธงกากบาทสีแดง** หมายถึงต้องบันทึกข้อมูล
 : ระบบจะแสดงข้อมูลประกาศนับจากวันปัจจุบัน ย้อนหลัง 3 เดือน
 : ผู้สนใจสามารถดูประกาศราคากลาง (ราคาอ้างอิง) โดยกำหนดเงื่อนไขประเภทประกาศเป็น "ประกาศราคากลาง" หรือดูได้ทั้งประกาศที่เกี่ยวข้อง

| ลำดับ | หน่วยงาน | เรื่อง | วันที่ประกาศ | ราคากลาง(บาท) | สถานะโครงการ | ประกาศที่เกี่ยวข้อง |
|-------|-------------------------------------|---|--------------|---------------|------------------|---------------------|
| 1 | วิทยาลัยเกษตรและเทคโนโลยีสุพรรณบุรี | สอบราคาจ้างเขียนปรุงโรงสีข้าวโคกเคียน ระบบเปิด (เลขที่ โครงการ : 56050679185) | 10/05/2556 | 1,400,000.00 | ระหว่างดำเนินการ | |
| 2 | องค์การบริหารส่วนจังหวัดสุพรรณบุรี | สอบราคาจ้างโครงการปรับปรุงถนนและ ถนนที่เชื่อมถนนที่ถนนระหว่างตำบลบาง จาก หมู่ที่ 2, บ้านโคกสูง หมู่ที่ 9, บ้าน หนองปลา หมู่ที่ 8 ตำบลโคกเคียน ? บ้าน หนองปลา หมู่ที่ 2 ตำบลบ้านไร่ จังหวัดสุพรรณบุรี (เลขที่ โครงการ : 56085126730) | 13/08/2556 | 1,000,000.00 | ระหว่างดำเนินการ | |
| 3 | องค์การบริหารส่วนตำบลคณาศรี | สอบราคาจ้างโครงการปรับปรุงระบบ ถนนสายลาดยางพร้อมได้ระบบของประปา หมู่บ้าน หมู่ที่ ๗ บ้านโคกเคียน-โคก คณาศรี ตำบลคณาศรี จังหวัด สุพรรณบุรี (เลขที่ โครงการ : 56085125417) | 13/08/2556 | 150,000.00 | ระหว่างดำเนินการ | |
| 4 | กรมสรรพากร | สอบราคาซื้อคอมพิวเตอร์และอุปกรณ์ สำนักงานสาขาจำนวน 5 รายการ (เลขที่ โครงการ : 56085125607) | 13/08/2556 | 805,040.00 | ระหว่างดำเนินการ | |
| 5 | องค์การบริหารส่วนตำบลพินสัก | สอบราคาซื้อรถบรรทุกยกตัวพร้อม โชปัด (สิบล้อ) ขนาด ๘ ล้อ (เลขที่ โครงการ : 56085125664) | 13/08/2556 | 1,650,000.00 | ระหว่างดำเนินการ | |
| 6 | องค์การบริหารส่วนตำบลคณาศรี | สอบราคาจ้างโครงการก่อสร้างอาคาร เช่าที่ประสงค์ประจำหมู่บ้าน หมู่ที่ 10 บ้านหนองปลาคือพัฒนา ตำบลคณาศรี จังหวัดสุพรรณบุรี (เลขที่ โครงการ : 56085126671) | 13/08/2556 | 300,000.00 | ระหว่างดำเนินการ | |
| 7 | องค์การบริหารส่วนจังหวัดสุพรรณบุรี | สอบราคาจ้างโครงการปรับปรุงถนน ถนนที่เชื่อมถนนที่ถนนระหว่างตำบล สายบ้าน สาม หมู่ที่ 3, บ้าน-หนองปลาคือ หมู่ที่ 8 ตำบลคณาศรี ? บ้านสาม หมู่ที่ 8 ตำบล คณาศรี ตำบลคณาศรี จังหวัดสุพรรณบุรี (เลขที่ โครงการ : 56085126651) | 13/08/2556 | 1,040,000.00 | ระหว่างดำเนินการ | |

ภาพที่ ๙ หน้าค้นหาประกาศ

คำอธิบาย

๑. ตัวเลือกประเภทประกาศ ให้เลือก
 - ประกาศราคากลาง
 - ประกาศเชิญชวน
 - แสดงข้อมูลสาระสำคัญในสัญญา

๒. เลือกวิธีการจัดหา ให้เลือก

- ตกลงราคา
- สอบราคา
- ประกวดราคา
- พิเศษ
- กรณีพิเศษ
- ประกวดราคาด้วยวิธีการทางอิเล็กทรอนิกส์
- จ้างที่ปรึกษาโดยวิธีตกลง
- จ้างที่ปรึกษาโดยวิธีคัดเลือก
- จ้างออกแบบโดยวิธีตกลง
- จ้างออกแบบโดยวิธีคัดเลือก
- จ้างออกแบบโดยวิธีคัดเลือกแบบจำกัดข้อกำหนด
- จ้างออกแบบโดยวิธีคัดเลือกแบบประกวดแบบ
- จ้างออกแบบโดยวิธีพิเศษ

๓. เลือกประเภทการจัดหา ให้เลือก

- ชื้อ
- จ้างก่อสร้าง
- จ้างทำของ/จ้างเหมาบริการ
- เช่า
- จ้างที่ปรึกษา
- จ้างออกแบบ
- จ้างควบคุมงาน
- จ้างออกและควบคุมงาน

๔. กดปุ่ม “ค้นหา” ระบบจะแสดงข้อมูลตามเงื่อนไขที่ได้กำหนดไว้ในหัวข้อที่ ๑ – ๓

๕. ผู้สนใจเลือกโครงการที่ต้องการดูประกาศราคากลางได้ที่หัวข้อ “เรื่อง” จะปรากฏหน้าจอ ตามภาพที่ ๑๐ สามารถเปิดดูโดยเลือกไฟล์ นามสกุล .pdf

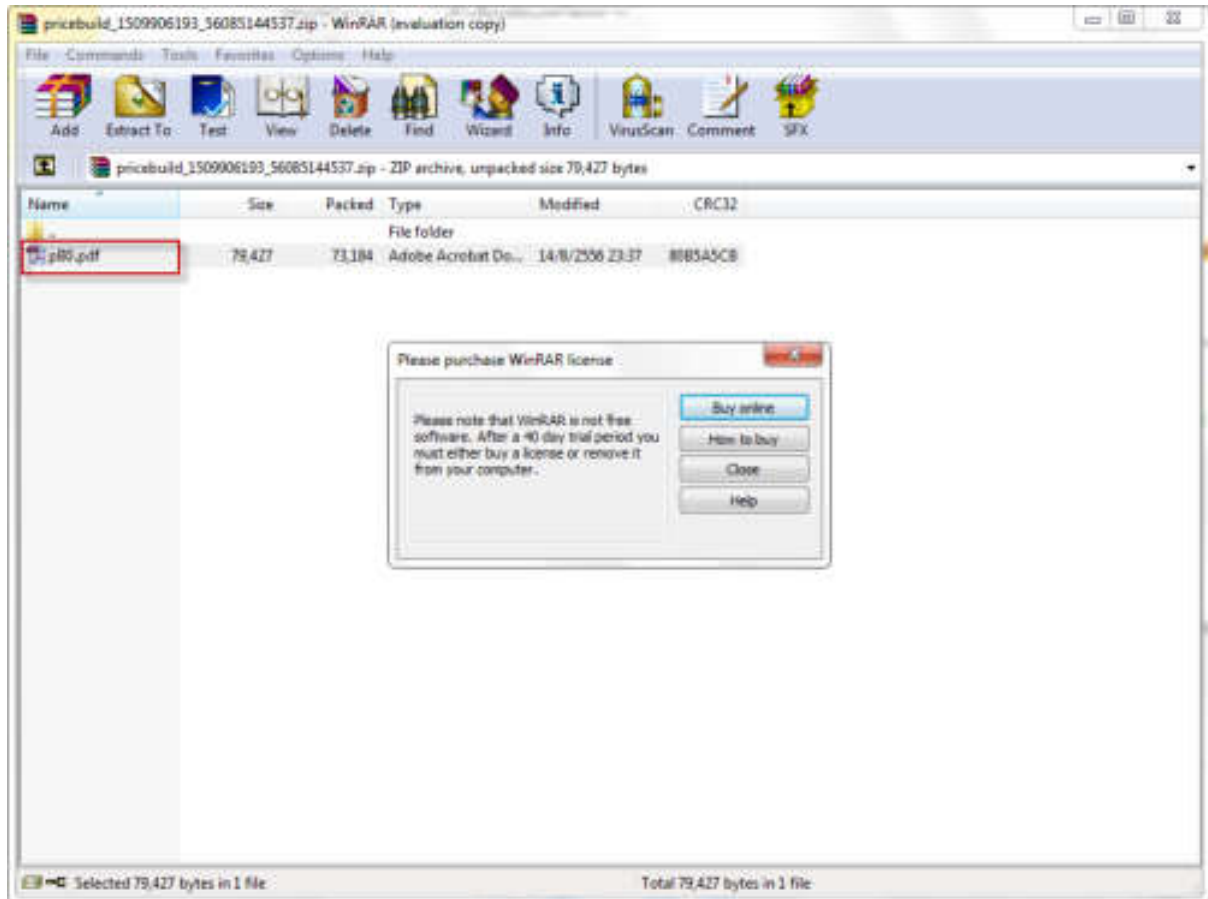

ภาพที่ ๑๐ ประกาศราคากลาง(ราคาอ้างอิง)

ภาคผนวก

แบบฟอร์มตามที่กระทรวงการคลังกำหนด

แบบสรุปค่าก่อสร้าง

กลุ่มงาน/งาน

ชื่อโครงการ/งานก่อสร้าง

สถานที่ก่อสร้าง

แบบเลขที่

หน่วยงานเจ้าของโครงการ/งานก่อสร้าง

แบบ ปร. 4 ที่แนบ มีจำนวน

หน้า

คำนวณราคากลาง เมื่อวันที่

เดือน

พ.ศ.

หน่วย : บาท

| ลำดับที่ | รายการ | ค่างานต้นทุน | Factor F | ค่าก่อสร้าง | หมายเหตุ |
|----------|-------------------------------------|--------------|----------|-------------|----------|
| 1 | งาน/กลุ่มงาน | | | | |
| 2 | งาน/กลุ่มงาน | | | | |
| 3 | งาน/กลุ่มงาน | | | | |
| 4 | งาน/กลุ่มงาน | | | | |
| |ฯลฯ..... | | | | |
| | | | | | |
| | เงื่อนไขการใช้ตาราง Factor F | | | | |
| | เงินล่วงหน้าจ่าย.....% | | | | |
| | เงินประกันผลงานหัก.....% | | | | |
| | ดอกเบี้ยเงินกู้.....% | | | | |
| | ภาษีมูลค่าเพิ่ม.....% | | | | |

รวมค่าก่อสร้าง

ขนาดหรือเนื้อที่อาคาร จำนวน ตร.ม. เจลลี่ บาท/ตร.ม.

(.....)

ประธานกรรมการกำหนดราคากลาง

(.....)

กรรมการกำหนดราคากลาง

(.....)

กรรมการกำหนดราคากลาง

หมายเหตุ แบบฟอร์มนี้ สามารถปรับปรุงและเปลี่ยนแปลงได้ตามความเหมาะสมและสอดคล้องกับโครงการ/งานก่อสร้างที่คำนวณราคากลาง

แบบสรุปค่าครุภัณฑ์จัดซื้อ

กลุ่มงาน/งาน

ชื่อโครงการ/งานก่อสร้าง

สถานที่ก่อสร้าง

แบบเลขที่

หน่วยงานเจ้าของโครงการ/งานก่อสร้าง

แบบ ปร. 4 ที่แนบ มีจำนวน

หน้า

คำนวณราคากลาง เมื่อวันที่

เดือน

พ.ศ.

หน่วย : บาท

| ลำดับที่ | รายการ | ค่างาน | ภาษี มูลค่าเพิ่ม | ค่าก่อสร้าง | หมายเหตุ |
|----------------|-------------|--------|---------------------|-------------|----------|
| 1 | งาน | | | | |
| 2 | งาน | | | | |
| 3 | งาน | | | | |
| 4 | งาน | | | | |
| |ๆ..... | | | | |
| | | | | | |
| | | | | | |
| | | | | | |
| | | | | | |
| | | | | | |
| | | | | | |
| รวมค่าก่อสร้าง | | | | | |

.....
(.....)

ประธานกรรมการกำหนดราคากลาง

.....
(.....)

กรรมการกำหนดราคากลาง

.....
(.....)

กรรมการกำหนดราคากลาง

หมายเหตุ แบบฟอร์มนี้ สามารถปรับปรุงและเปลี่ยนแปลงได้ตามความเหมาะสมและสอดคล้องกับโครงการ/งานก่อสร้างที่คำนวณราคากลาง

แบบสรุปราคากลางงานก่อสร้างอาคาร

ชื่อโครงการ/งานก่อสร้าง

สถานที่ก่อสร้าง

แบบเลขที่

หน่วยงานเจ้าของโครงการ/งานก่อสร้าง

แบบ ปร. 4 และ ปร. 5 ที่แนบ มีจำนวน ชุด

คำนวณราคากลาง เมื่อวันที่ เดือน พ.ศ.

หน่วย : บาท

| ลำดับที่ | รายการ | ค่าก่อสร้าง | หมายเหตุ |
|----------|---------------------------------------|-------------|----------|
| 1 | กลุ่มงาน/งาน | | |
| 2 | กลุ่มงาน/งาน | | |
| 3 | กลุ่มงาน/งาน | | |
| 4 | กลุ่มงาน/งาน | | |
| |ฯลฯ..... | | |
| | | | |
| | | | |
| | | | |
| | | | |
| | | | |
| สรุป | รวมค่าก่อสร้างทั้งโครงการ/งานก่อสร้าง | | |
| | ราคากลาง | | |
| | ราคากลาง (.....ตัวอักษร.....) | | |

(.....)

ประธานกรรมการกำหนดราคากลาง

.....

.....

(.....)

(.....)

กรรมการกำหนดราคากลาง

กรรมการกำหนดราคากลาง

หมายเหตุ แบบฟอร์มนี้ สามารถปรับปรุงและเปลี่ยนแปลงได้ตามความเหมาะสมและสอดคล้องกับโครงการ/งานก่อสร้างที่คำนวณราคากลาง

แบบฟอร์ม

คำนวณราคากลางงานก่อสร้างทาง สะพาน และท่อเหลี่ยม

แบบสรุปราคากลางงานก่อสร้างทาง สะพาน และท่อเหลี่ยม

ชื่อโครงการ/งานก่อสร้าง.....หน่วยงานเจ้าของโครงการ/งานก่อสร้าง

| ลำดับที่ | รายการ | หน่วย | จำนวน | ราคาต่อหน่วย | ราคาทุน | F _N | ราคาต่อหน่วย × F _N | ราคากลาง |
|--------------|---|---------|-------|--------------|---------|----------------|-------------------------------|----------|
| 1 | งานรื้อโครงสร้างถนนเดิม (REMOVAL OF EXISTING STRUCTURES) | | | | | | | |
| | 1.1 งานรื้อผิวลาดยางเดิม (REMOVAL OF EXISTING ASPHALT CONCRETE SURFACE) | ตร.ม. | | | | | | |
| | 1.2 งานรื้อผิวคอนกรีตเดิม (REMOVAL OF EXISTING CONCRETE PAVEMENT) | ตร.ม. | | | | | | |
| | 1.3 งานรื้อสะพานคอนกรีตเดิม (ที่ กม.....) (REMOVAL OF EXISTING CONCRETE BRIDGE AT STA.....) | หน้าจาย | | | | | | |
| | 1.4 | | | | | | | |
| 2 | ฯลฯ | | | | | | | |
| TOTAL | | | | | | | | |

- ① ผลรวมค่างานต้นทุนงานก่อสร้างทาง =
- ② ผลรวมค่างานต้นทุนงานก่อสร้างสะพานและท่อเหลี่ยม =
- ③ ผลรวมค่าใช้จ่ายพิเศษตามข้อกำหนดและค่าใช้จ่ายอื่นๆ =
- ④ ค่า Factor F งานก่อสร้างทาง =
- ⑤ ค่า Factor F งานก่อสร้างสะพานและท่อเหลี่ยม =
- ⑥ ค่า Factor F ค่าใช้จ่ายพิเศษตามข้อกำหนดฯ = $1 + [③ ÷ (① \times ④ + ② \times ⑤)]$ =
- ⑦ ค่า Factor F งานก่อสร้างทางซึ่งรวมค่าใช้จ่ายพิเศษตามข้อกำหนดฯ (Factor FN) = ④ × ⑥ =
- ⑧ ค่า Factor F งานก่อสร้างสะพานและท่อเหลี่ยมซึ่งรวมค่าใช้จ่ายพิเศษตามข้อกำหนดฯ (Factor FN) = ⑤ × ⑥ =

.....
(.....)
ประธานกรรมการกำหนดราคากลาง

.....
(.....)

กรรมการกำหนดราคากลาง

หมายเหตุ แบบฟอร์มนี้ ผู้มีหน้าที่คำนวณราคากลางและหรือผู้ที่เกี่ยวข้องสามารถเปลี่ยนแปลงและปรับปรุงได้ตามความเหมาะสมและสอดคล้องตามข้อเท็จจริงสำหรับการใช้งานและโครงการ/งานก่อสร้างที่คำนวณราคากลางนั้นๆ

แบบฟอร์ม

คำนวณราคากลางงานก่อสร้างชลประทาน

แบบสรุปราคากลางงานก่อสร้างชลประทาน

โครงการ/งานก่อสร้าง หน่วยงาน

| ช่องที่ 1 | ช่องที่ 2 | ช่องที่ 3 | ช่องที่ 4 | ช่องที่ 5 | ช่องที่ 6 | ค่า Factor F | ช่องที่ 7 | | หมายเหตุ |
|--------------------------------|-----------|-----------|-----------|--------------------------------|-----------------------|-----------------|----------------------------|----------|----------|
| ลำดับ ที่ | รายการ | ปริมาณ | หน่วย | ค่างานต้นทุน ต่อหน่วย (บาท) | ค่างานต้นทุน (บาท) | | ราคากลาง | | |
| | | | | | | | ราคากลางต่อหน่วย | ราคากลาง | |
| | | | | | | | | | |
| รวมค่างานต้นทุนทั้งสิ้น | | | | | | | รวมราคากลางทั้งสิ้น | | |

ตัวหนังสือ (.....)

ลงชื่อ ประธานคณะกรรมการกำหนดราคากลาง
(.....)

ลงชื่อ
กรรมการ (.....)

ลงชื่อ กรรมการ
(.....)

ลงชื่อ กรรมการ
(.....)

หมายเหตุ

แบบฟอร์มนี้สามารถเปลี่ยนแปลงและปรับปรุงได้ตามความเหมาะสมและสอดคล้องตามข้อเท็จจริงสำหรับการใช้งานและโครงการ/งานก่อสร้างที่คำนวณราคากลาง

ภาคผนวก

แบบฟอร์มตามที่คณะกรรมการ ป.ป.ช. กำหนด

ตารางแสดงวงเงินงบประมาณที่ได้รับจัดสรรและราคากลางในงานจ้างก่อสร้าง

| | |
|--|-------------------|
| ๑. ชื่อโครงการ..... | |
| /หน่วยงานเจ้าของโครงการ..... | |
| ๒. วงเงินงบประมาณที่ได้รับจัดสรร..... | บาท |
| ๓. ลักษณะงานโดยสังเขป | |
| ๔. ราคากลางคำนวณ ณ วันที่..... | เป็นเงิน..... บาท |
| ๕. บัญชีประมาณการราคากลาง..... | |
| ๕.๑ | |
| ๕.๒ | |
| ๕.๓ | |
| ๕.๔ | |
| ๖. รายชื่อคณะกรรมการกำหนดราคากลาง..... | |

หมายเหตุ

๑. วงเงินงบประมาณ หมายถึง เงินที่หน่วยงานของรัฐได้รับและหรือมีเพื่อใช้ในการจัดซื้อจัดจ้าง
๒. บัญชีประมาณการราคากลางงานก่อสร้าง (ตามข้อ ๕) ให้เลือกใช้ดังนี้
 - ๒.๑ หมายถึง พร. ๔ แบบ พร. ๕ และแบบ พร. ๖
 - ๒.๒ แบบงานก่อสร้างชลประทาน หมายถึง แบบสรุปราคากลางก่อสร้างชลประทาน
 - ๒.๓ แบบงานก่อสร้างสะพานและท่อเหลี่ยม หมายถึง แบบประเมินราคากลางงานก่อสร้าง
ทางสะพานและท่อเหลี่ยม
 - ๒.๔ แบบกรณีอื่นๆ (หมายถึง แบบประมาณการราคากลางอื่นๆ ที่ไม่ใช่ข้อ ๕.๑ หรือ ๕.๒
หรือ ๕.๓)

ตารางแสดงวงเงินงบประมาณที่ได้รับจัดสรรและราคากลาง (ราคาอ้างอิง)
ในการจัดซื้อจัดจ้างที่มีใช้งานก่อสร้าง

| |
|---|
| ๑. ชื่อโครงการ..... |
| /หน่วยงานเจ้าของโครงการ..... |
| ๒. วงเงินงบประมาณที่ได้รับจัดสรร.....บาท |
| ๓. วันที่กำหนดราคากลาง (ราคาอ้างอิง) |
| เป็นเงิน.....บาท ราคา/หน่วย (ถ้ามี).....บาท |
| ๔. แหล่งที่มาของราคากลาง (ราคาอ้างอิง) |
| ๔.๑ |
| ๔.๒ |
| ๔.๓ |
| ๕. รายชื่อเจ้าหน้าที่ผู้กำหนดราคากลาง (ราคาอ้างอิง) ทุกคน |

หมายเหตุ : กรณีการจัดซื้อจัดจ้างที่มีใช้งานก่อสร้าง สามารถหาแหล่งที่มาของราคากลางได้ดังนี้

๑. ครุภัณฑ์ ให้ใช้ราคามาตรฐานที่สำนักรบประมาณกำหนด หากไม่มีให้ใช้ราคาที่เคยซื้อครั้งหลังสุดภายในระยะเวลา ๒ ปีงบประมาณ หรือหากไม่มีราคาที่เคยซื้อครั้งหลังสุดภายในระยะเวลา ๒ ปีงบประมาณ ให้ใช้ราคาตลาดโดยสืบราคาจากท้องตลาด รวมทั้งเว็บไซต์ต่างๆ เป็นราคาอ้างอิง

๒. ถ้าเป็นยาและเวชภัณฑ์ที่มีใช้ยา แบ่งเป็น

๒.๑ ยาในบัญชียาหลัก ให้ใช้ราคาตามประกาศของกระทรวงสาธารณสุข หากไม่มีให้ใช้ราคาที่เคยซื้อครั้งหลังสุดภายในระยะเวลา ๒ ปีงบประมาณ หากไม่มีราคาที่เคยซื้อครั้งหลังสุดภายในระยะเวลา ๒ ปีงบประมาณ ให้ใช้ราคาตลาดโดยสืบราคาจากท้องตลาด รวมทั้งเว็บไซต์ต่างๆ เป็นราคาอ้างอิง

๒.๒ ยานอกบัญชียาหลัก ให้ใช้ราคาที่เคยซื้อครั้งหลังสุดภายในระยะเวลา ๒ ปีงบประมาณ หากไม่มีราคาที่เคยซื้อครั้งหลังสุดภายในระยะเวลา ๒ ปีงบประมาณ ให้ใช้ราคาตลาดโดยสืบราคาจากท้องตลาดรวมทั้งเว็บไซต์ต่างๆ เป็นราคาอ้างอิง

๒.๓ เวชภัณฑ์ที่มีใช้ยา ให้ใช้ราคาที่เคยซื้อครั้งหลังสุดภายในระยะเวลา ๒ ปีงบประมาณ หากไม่มีราคาที่เคยซื้อครั้งหลังสุดภายในระยะเวลา ๒ ปีงบประมาณ ให้ใช้ราคาตลาดโดยสืบราคาจากท้องตลาดรวมทั้งเว็บไซต์ต่างๆ เป็นราคาอ้างอิง

๓. ระบบเทคโนโลยีสารสนเทศ

๓.๑ ฮาร์ดแวร์ ให้ใช้ราคามาตรฐานตามที่กระทรวงเทคโนโลยีสารสนเทศและการสื่อสารกำหนด เป็นราคาอ้างอิง

๓.๒ การพัฒนาซอฟต์แวร์ประเภทโปรแกรมประยุกต์ รวมทั้งรายการอื่นๆ ที่กระทรวงเทคโนโลยีสารสนเทศและการสื่อสารไม่ได้กำหนด ให้ใช้ราคาตลาด โดยสืบราคาจากร้านท้องตลาดรวมทั้งเว็บไซต์ต่างๆ เป็นราคาอ้างอิง

ตารางแสดงวงเงินงบประมาณที่ได้รับและรายละเอียดค่าใช้จ่ายในการจ้างควบคุมงาน

| | | |
|----|--|-----|
| ๑. | ชื่อโครงการ..... | |
| | /หน่วยงานเจ้าของโครงการ..... | |
| ๒. | วงเงินงบประมาณที่ได้รับ..... | บาท |
| ๓. | วันที่กำหนดราคากลาง (ราคาอ้างอิง)..... | |
| | เป็นเงิน..... | บาท |
| ๔. | ค่าตอบแทนบุคลากร..... | บาท |
| | ๔.๑ ระดับหัวหน้าโครงการ..... | คน |
| | ๔.๒ ระดับผู้ดำเนินงาน..... | คน |
| | ๔.๓ ระดับผู้ช่วย..... | คน |
| ๕. | ค่าวัสดุอุปกรณ์ (ถ้ามี)..... | บาท |
| ๖. | ค่าใช้จ่ายอื่น (ถ้ามี)..... | บาท |
| ๗. | รายชื่อผู้รับผิดชอบในการกำหนดค่าใช้จ่าย/ดำเนินการ/ขอบเขตดำเนินการ (TOR)..... | |
| ๘. | ที่มาของราคากลาง..... | |

หมายเหตุ

การจ้างควบคุมงานให้ใช้อัตราตามที่ระเบียบสำนักนายกรัฐมนตรีว่าด้วยการพัสดุ พ.ศ. ๒๕๓๕ และที่แก้ไขเพิ่มเติม หรือระเบียบอื่นของหน่วยงานนั้นๆ กำหนด เป็นราคาอ้างอิง

ตารางแสดงวงเงินงบประมาณที่ได้รับและรายละเอียดค่าใช้จ่ายในการจ้างออกแบบ

| | | |
|----|--|-------|
| ๑. | ชื่อโครงการ..... | |
| | /หน่วยงานเจ้าของโครงการ..... | |
| ๒. | วงเงินงบประมาณที่ได้รับ..... | บาท |
| ๓. | วันที่กำหนดราคากลาง..... | |
| | เป็นเงิน..... | บาท |
| ๔. | ค่าตอบแทนบุคลากร..... | บาท |
| | ๔.๑ ระดับหัวหน้าโครงการ..... | คน |
| | ๔.๒ ระดับผู้ดำเนินงาน..... | คน |
| | ๔.๓ ระดับผู้ช่วย..... | คน |
| ๕. | ค่าวัสดุอุปกรณ์..... | บาท |
| ๖. | ค่าใช้จ่ายอื่น..... | บาท |
| ๗. | รายชื่อผู้รับผิดชอบในการกำหนดค่าใช้จ่าย/ดำเนินการ/ขอบเขตดำเนินการ (TOR)..... | |
| ๘. | ที่มาของการกำหนดราคากลาง (ราคาอ้างอิง)..... | |

หมายเหตุ

การจ้างออกแบบให้ใช้ตราตามที่ระเบียบสำนักนายกรัฐมนตรีว่าด้วยการพัสดุ พ.ศ. ๒๕๓๕ และที่แก้ไขเพิ่มเติม หรือระเบียบอื่นของหน่วยงานนั้นๆ กำหนด เป็นราคาอ้างอิง

ตารางแสดงวงเงินงบประมาณที่ได้รับจัดสรรและรายละเอียดค่าใช้จ่ายในการจ้างที่ปรึกษา

| | |
|---|-----|
| ๑. ชื่อโครงการ..... | |
| /หน่วยงานเจ้าของโครงการ..... | |
| ๒. วงเงินงบประมาณที่ได้รับจัดสรร..... | บาท |
| ๓. วันที่กำหนดราคากลาง (ราคาอ้างอิง)..... | |
| เป็นเงิน..... | บาท |
| ๔. ค่าตอบแทนบุคลากร..... | บาท |
| ๔.๑ ประเภทที่ปรึกษา..... | |
| ๔.๒ คุณสมบัติที่ปรึกษา..... | |
| ๔.๓ จำนวนที่ปรึกษา..... | คน |
| ๕. ค่าวัสดุอุปกรณ์..... | บาท |
| ๖. ค่าใช้จ่ายในการเดินทางไปต่างประเทศ (ถ้ามี)..... | บาท |
| ๗. ค่าใช้จ่ายอื่นๆ..... | บาท |
| ๘. รายชื่อผู้รับผิดชอบในการกำหนดค่าใช้จ่าย/ดำเนินการ/ขอบเขตดำเนินการ (TOR)..... | |
| ๙. ที่มาของการกำหนดราคากลาง (ราคาอ้างอิง)..... | |

หมายเหตุ

ประเภทที่ปรึกษา หมายถึงการแบ่งที่ปรึกษา ออกเป็นกลุ่มงาน ได้แก่ กลุ่มงานวิชาชีพทั่วไป กลุ่มงานวิชาชีพเฉพาะ กลุ่มงานเชี่ยวชาญเฉพาะ สำหรับการแบ่งที่ปรึกษาเป็น กลุ่มบริหารจัดการ เช่น ผู้จัดการโครงการ หรือกลุ่มวิชาชีพด้านวิศวกรรม สิ่งแวดล้อม เศรษฐศาสตร์ การเงินและสถาปนิก สำหรับการจ้างที่ปรึกษาต่างประเทศ

การจ้างที่ปรึกษา ให้กำหนดอัตราจ้างที่ปรึกษาตามที่สำนักงานบริหารหนี้สาธารณะกำหนด หรือให้พิจารณาจากวุฒิการศึกษา และประสบการณ์ของที่ปรึกษาเป็นสำคัญ

ตารางแสดงวงเงินงบประมาณที่ได้รับจัดสรรและรายละเอียดค่าใช้จ่ายในการจ้างงานวิจัย
หรือเงินสนับสนุนให้ทุนการวิจัย

| | | |
|-----|--|-----|
| ๑. | ชื่อโครงการ..... | |
| | /หน่วยงานเจ้าของโครงการ..... | |
| ๒. | วงเงินงบประมาณที่ได้รับจัดสรรในการจ้างหรือเงินสนับสนุนให้ทุนการวิจัย..... | บาท |
| ๓. | วันที่กำหนดราคากลาง..... | |
| | เป็นเงิน..... | บาท |
| ๔. | หมวดค่าตอบแทน..... | บาท |
| | ๔.๑ ประเภทนักวิจัย..... | |
| | ๔.๒ คุณสมบัตินักวิจัย..... | |
| | ๔.๓ จำนวนนักวิจัย..... | คน |
| ๕. | หมวดค่าจ้าง..... | บาท |
| ๖. | หมวดค่าใช้สอย..... | บาท |
| ๗. | ค่าวัสดุ..... | บาท |
| ๘. | ค่าครุภัณฑ์..... | บาท |
| ๙. | ค่าใช้จ่ายในการศึกษาดูงานหรือค้นคว้าข้อมูลในต่างประเทศ (ถ้ามี) | |
| | ๙.๑ จำนวน..... | คน |
| | ๙.๒ | บาท |
| ๑๐. | ค่าใช้จ่ายอื่นๆ..... | บาท |
| ๑๑. | รายชื่อเจ้าหน้าที่ของรัฐ (ผู้รับผิดชอบ) ที่เกี่ยวกับการจ้างงานวิจัยหรือสนับสนุนทุนวิจัย และ TOR..... | |
| ๑๒. | ที่มาของการกำหนดราคากลาง (ราคาอ้างอิง)..... | |

หมายเหตุ

การจ้างงานวิจัยหรือเงินสนับสนุนให้ทุนการวิจัยการกำหนดอัตราจ้างที่ปรึกษาตามที่สำนักงานบริหาร
หนี้สาธารณะกำหนด หรือให้พิจารณาจากวุฒิการศึกษา และประสบการณ์ของที่ปรึกษาเป็นสำคัญ

ตารางแสดงวงเงินงบประมาณที่ได้รับจัดสรรและรายละเอียดค่าใช้จ่าย
ในการจ้างพัฒนาระบบคอมพิวเตอร์

| | | |
|----|---|-----|
| ๑. | ชื่อโครงการ..... | |
| | /หน่วยงานเจ้าของโครงการ..... | |
| ๒. | วงเงินงบประมาณที่ได้รับจัดสรร..... | บาท |
| ๓. | วันที่กำหนดราคากลาง (ราคาอ้างอิง)..... | |
| | เป็นเงิน..... | บาท |
| ๔. | ค่า Hardware..... | บาท |
| ๕. | ค่า Software..... | บาท |
| ๖. | ค่าพัฒนาระบบ..... | บาท |
| ๗. | ค่าใช้จ่ายอื่นๆ..... | บาท |
| ๘. | รายชื่อผู้รับผิดชอบในการกำหนดค่าใช้จ่าย/ดำเนินการ/ขอบเขตดำเนินการ(TOR)..... | |
| ๙. | ที่มาของการกำหนดราคากลาง (ราคาอ้างอิง)..... | |

หมายเหตุ

การพัฒนาระบบคอมพิวเตอร์ ให้ใช้ราคามาตรฐานตามที่กระทรวงเทคโนโลยีสารสนเทศและการสื่อสารกำหนดเป็นราคาอ้างอิง หรือให้ใช้ราคาตลาด โดยสืบราคาจ้างท้องตลาดรวมทั้งเว็บไซต์ต่างๆ เป็นราคาอ้างอิง