นโยบายและขั้นตอนการปฏิบัติงานตรวจสอบภายใน
ประจำปีงบประมาณ พ.ศ. ๒๕๖๕

หน่วยตรวจสอบภายใน มีความเป็นอิสระ ปฏิบัติงานตรวจสอบด้วยความรอบคอบเยี่ยงผู้ประกอบวิชาชีพพึงปฏิบัติ การจัดทำแผนการตรวจสอบที่ได้ประเมินถึงปัจจัยเสี่ยงที่เกี่ยวข้อง (Risk based Approach) การบริการให้ความเชื่อมั่น (Assurance Service) และการบริการให้คำแนะนำปรึกษา (Consultancy Service) โดยคำนึงถึงประสิทธิภาพ ประสิทธิผล และความคุ้มค่า ดังนั้นเพื่อให้การปฏิบัติงานตรวจสอบภายในบรรลุผลตามวัตถุประสงค์จึงได้กำหนดนโยบาย และขั้นตอนการปฏิบัติงานตรวจสอบภายใน เพื่อให้ผู้ตรวจสอบภายในถือปฏิบัติ ดังนี้

นโยบายการตรวจสอบ

๑. ผู้ตรวจสอบภายในต้องปฏิบัติหน้าที่ด้วยความซื่อสัตย์ มีความเป็นอิสระเที่ยงธรรม โปร่งใส ยึดมั่นในอุดมการณ์แห่งวิชาชีพ จรรยาบรรณ ซื่อสัตย์สุจริต มีคุณธรรม และเที่ยงธรรม เป็นไปอย่างมีประสิทธิภาพ ประสิทธิผล และประหยัด โดยคำนึงถึงความคุ้มค่าในเรื่องที่ทำการตรวจสอบ

๒. ผู้ตรวจสอบภายในจะไม่ทำการตรวจสอบงานที่ตนเองเป็นผู้ปฏิบัติหรือดำเนินการ ภายใน ๑ ปี เพื่อมิให้เสียความเป็นอิสระและเที่ยงธรรมในการตรวจสอบ

๓. ผู้ตรวจสอบภายในจะไม่เข้าไปเกี่ยวข้องกับเรื่องผิดกฎหมาย และการดำเนินการในลักษณะผลประโยชน์ทับซ้อนกับการปฏิบัติงานตรวจสอบ

๔. เสริมสร้างความสามัคคีมีการทำงานเป็นทีม ผลสำเร็จของงานเป็นผลงานของทุกคน

๕. ให้ปฏิบัติต่อหน่วยรับตรวจเสมือนลูกค้า วัตถุประสงค์เพื่อเสนอแนะแนวทางการปฏิบัติงาน หรือ หลักเกณฑ์การปฏิบัติตามกฎระเบียบ เพื่อปรับปรุงการแก้ไขการปฏิบัติงานของหน่วยรับตรวจ ให้มีประสิทธิภาพ ยิ่งขึ้น มิใช่ลักษณะการจับผิด

๖. ต้องปฏิบัติงานตรวจสอบด้วยความรอบคอบเยี่ยงผู้ประกอบวิชาชีพพึงปฏิบัติมีการศึกษาหาความรู้และพัฒนาตนเองอย่างสม่ำเสมอและต่อเนื่อง

๗. การวางแผนการตรวจสอบให้ครอบคลุมถึงความเสี่ยงขององค์กร ปฏิบัติงานตรวจสอบให้เป็นไปในแนวทางเดียวกันโดยปฏิบัติตามคู่มือการตรวจสอบภายใน มาตรฐานและจริยธรรมการตรวจสอบภายใน

๘. ดำเนินบทบาทในการเสริมสร้างให้มีระบบบริหารจัดการที่ดี โดยการตรวจสอบเพื่อให้ทราบและแสดงความเห็นเกี่ยวกับการบริหารและดำเนินงาน ว่าเป็นไปตามระเบียบ ข้อบังคับ แผนงาน วัตถุประสงค์ขององค์กรโดยประหยัด ได้ผลตามเป้าหมาย และมีผลคุ้มค่า

๙. ให้มีการประชุมในหน่วยงานอย่างน้อยเดือนละครั้ง เพื่อได้ทราบปัญหาจากการตรวจสอบและแนะนำแนวทางแก้ไขในการปฏิบัติงานได้อย่างถูกต้อง

๑๐. พัฒนาศักยภาพของบุคลากร ให้มีประสิทธิภาพ สร้างขวัญ กำลังใจและความสามัคคีในการปฏิบัติหน้าที่

นโยบายการดำเนินงาน

หน่วยตรวจสอบภายใน มีการกำหนดนโยบายที่สอดคล้องกับนโยบายของคณะผู้บริหาร

๑. นโยบายงานตรวจสอบด้านการบริหารการเงินและการบัญชี หน่วยตรวจสอบภายในทำการตรวจสอบความถูกต้องเกี่ยวกับการรับเงิน การจ่ายเงิน การเก็บรักษาเงิน การนำส่งเงิน ตลอดจนการบันทึกบัญชีการพัสดุ การบริหารงบประมาณ เพื่อให้เกิดความถูกต้องและโปร่งใส

๒. นโยบายงานตรวจสอบด้านการปฏิบัติงาน หน่วยตรวจสอบภายในทำการตรวจสอบและประเมินผลการปฏิบัติงาน การบริหารและการจัดการด้านวิชาการ งานสนับสนุนด้านวิชาการ การบริการวิชาการและการจัดหารายได้ ว่าได้ดำเนินการให้มีความสอดคล้องกับนโยบาย แผนงาน วัตถุประสงค์ของหน่วยรับตรวจ และดำเนินการอย่างมีประสิทธิภาพและประสิทธิผลเพียงใด

๓. นโยบายงานตรวจสอบด้านระบบเทคโนโลยีสารสนเทศ หน่วยตรวจสอบภายในทำการตรวจสอบและประเมินผลการปฏิบัติงานโดยใช้ระบบสารสนเทศ และการนำระบบสารสนเทศมาช่วยในการดำเนินงานของหน่วยรับตรวจได้อย่างเหมาะสม

๔. นโยบายงานตรวจสอบพิเศษ หน่วยตรวจสอบภายในทำการตรวจสอบและประเมินผล กรณีได้รับมอบ หมายจากผู้บริหาร หรือมีข้อเสนอแนะจากผู้ตรวจสอบภายนอก เช่น สำนักงานการตรวจเงินแผ่นดิน เป็นต้น ด้วยความเต็มใจและปฏิบัติหน้าที่อย่างต่อเนื่องจนกว่าการสรุปงานตรวจสอบพิเศษจะเสร็จสิ้น

บทบาทหน้าที่ของหน่วยตรวจสอบภายในที่เหมาะสม

หน่วยตรวจสอบภายในควรมีความอิสระในหน้าที่ ไม่ควรเข้าไปมีส่วนร่วมในการตัดสินใจทางการบริหาร และไม่ควรมีส่วนร่วมในการดำเนินการสอบหาข้อเท็จจริงอย่างไรก็ตามสามารถให้คำปรึกษาหรือข้อเสนอแนะได้ตามความเหมาะสม

ขั้นตอนการปฏิบัติงานตรวจสอบภายใน

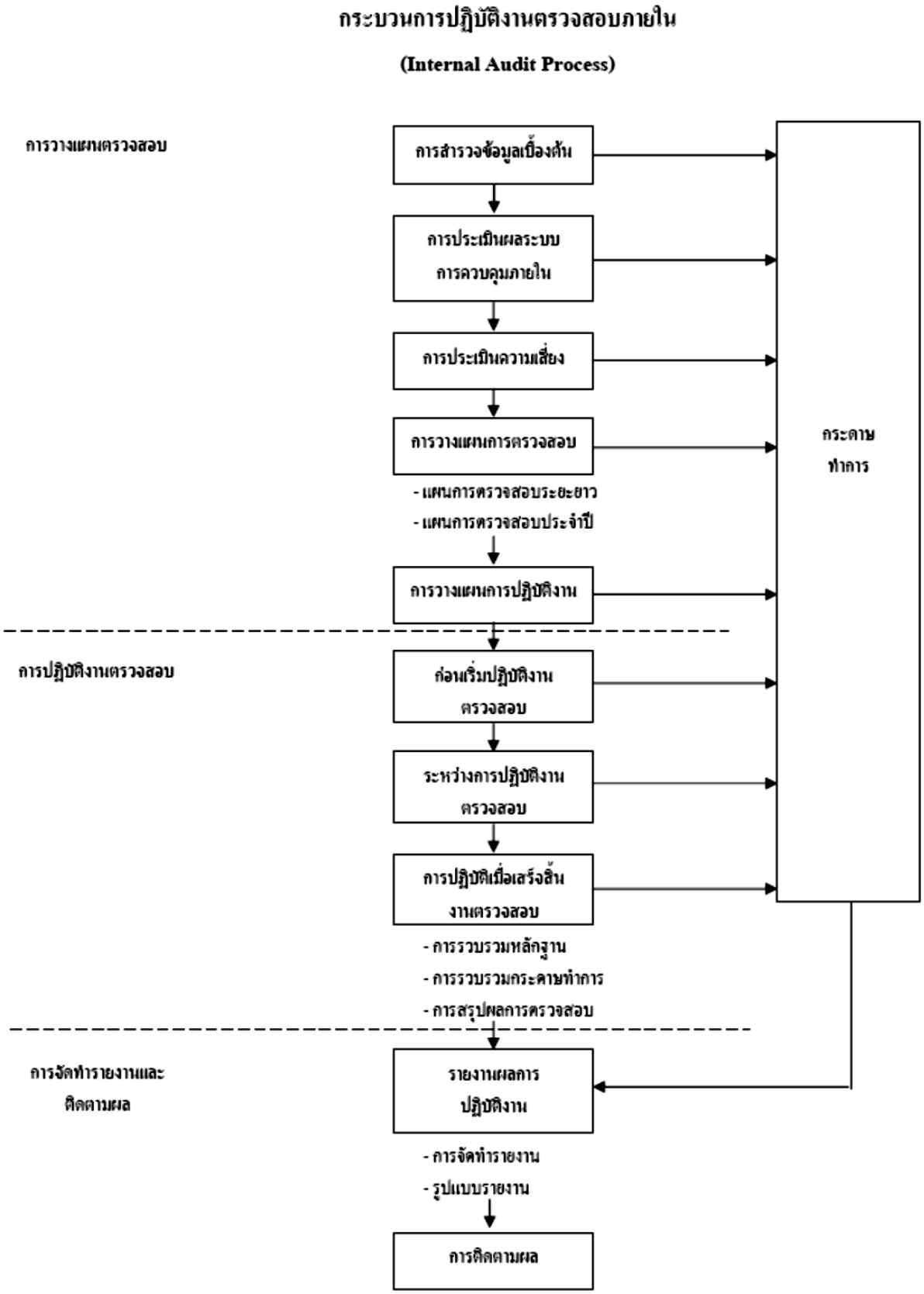

ทั้งนี้ ให้ถือปฏิบัติตั้งแต่วันที่ ๒๙ ธันวาคม ๒๕๖๔ เป็นต้นไป

(นายณัฐพล พันธจักร์)
หัวหน้าหน่วยตรวจสอบภายใน