

ตารางแสดงวงเงินงบประมาณที่ได้รับจัดสรรและราคากลางในงานจ้างก่อสร้าง

๑. ชื่อโครงการ ก่อสร้างรั้วผนังอิฐบล็อกล้อมต้นน้ำประปาหมู่บ้านพบพระน้อย หมู่ที่ ๑๑ บ้านห้วยหมี่
๒. หน่วยงานเจ้าของโครงการ องค์การบริหารส่วนตำบลมหาวัน
๓. วงเงินงบประมาณที่ได้รับจัดสรร ๔๐๐,๐๐๐.๐๐ บาท (สี่แสนบาทถ้วน)
ลักษณะงานโดยสังเขป ก่อสร้างรั้วผนังอิฐบล็อกล้อมต้นน้ำประปาหมู่บ้านพบพระน้อย หมู่ที่ ๑๑ บ้านห้วยหมี่
๔. ราคากลางคำนวณ ณ วันที่ ๑ มิถุนายน ๒๕๖๔ เป็นเงิน ๓๐๙,๐๐๐.๐๐ บาท
๕. บัญชีประมาณการราคากลาง
 - ๕.๑ แบบสรุปราคากลางค่าก่อสร้างรั้วผนังอิฐบล็อกล้อมต้นน้ำประปาหมู่บ้านพบพระน้อย หมู่ที่ ๑๑ บ้านห้วยหมี่ (แบบ ปร.๕) จำนวน ๑ แผ่น
 - ๕.๒ แบบสรุปราคากลางค่าก่อสร้างรั้วผนังอิฐบล็อกล้อมต้นน้ำประปาหมู่บ้านพบพระน้อย หมู่ที่ ๑๑ บ้านห้วยหมี่ (แบบ ปร.๔) จำนวน ๒ แผ่น
๖. รายชื่อคณะกรรมการกำหนดราคากลาง

๖.๑ นายองอาจ จันทรงค์	ประธานกรรมการ
๖.๒ นางสาวอ้อยทิพย์ เปี้ยสุ	กรรมการ
๖.๓ นายชนาสันต์ ภูมิผล	กรรมการ

สรุปผลราคากลางค่าก่อสร้าง

หน่วยงาน งานประมาณราคากลางองค์การบริหารส่วนตำบลมหาวัน
ชื่อโครงการ ก่อสร้างรั้วผนังอิฐบล็อกล้อมต้นน้ำประปาหมู่บ้านพบพระน้อย หมู่ที่ 11 บ้านห้วยหมี่
ปริมาณงาน รั้วคอนกรีตเสริมเหล็กผนังอิฐบล็อก ขนาดกว้าง 5.00 เมตร ยาว 10.00 เมตร สูง 3.00 เมตร
หน่วยงานที่ดำเนินงาน องค์การบริหารส่วนตำบลมหาวัน
สถานที่ก่อสร้าง ต้นน้ำประปาบ้านพบพระน้อยหมู่ที่ 11 บ้านห้วยหมี่ ตำบลมหาวัน อำเภอแม่สอด จังหวัดตาก
หน่วยงานที่ออกแบบและรายการ องค์การบริหารส่วนตำบลมหาวัน
ประมาณราคาเมื่อวันที่ 1 มิถุนายน 2564 ระยะเวลาดำเนินการ 90 วัน

ลำดับที่	รายการ	ค่าวัสดุและค่าแรง (บาท)	Factor F	รวมค่างานก่อสร้าง (บาท)	หมายเหตุ
1	ประเภทอาคาร				
	1.1 รั้ว คสล. ผนังอิฐบล็อก	234,704.20	1.306	306,523.69	
	1.2 ป้ายโครงการ	3000.00		3000.00	
สรุป	รวมค่าก่อสร้างเป็นเงินทั้งสิ้น			309,523.69	
	คิดเป็นเงินประมาณ			309,000.00	
	ตัวอักษร [สามแสนเก้าพันบาทถ้วน]				

ขนาดหรือเนื้อที่งาน เมตร

เฉลี่ยราคาประมาณ บาท/ตรม.

(ลงชื่อ)

ผู้ประมาณราคา

(นายวีระชาติ บุคย์เมือง)

นักจัดการงานช่าง

คณะกรรมการกำหนดราคากลาง ตามคำสั่งองค์การบริหารส่วนตำบลมหาวัน เลขที่ 445 / 2564 ลงวันที่ 1 มิถุนายน 2564

- คณะกรรมการกำหนดราคากลางได้ตรวจสอบแล้วเห็นชอบกับค่าจ้างเหมาโครงการนี้และให้ยึดถือประมาณการนี้เป็นราคากลาง
- จึงได้ลงลายมือไว้เป็นหลักฐาน

(ลงชื่อ)

(นายองอาจ จันทร์คง)

นักบริหารงานช่าง

ประธานกรรมการกำหนดราคากลาง

(ลงชื่อ)

(นางสาวอ้อยทิพย์ เปี้ยสุ)

นักบริหารงานการศึกษา

กรรมการกำหนดราคากลาง

(ลงชื่อ)

(นายชนาสันต์ ภูมิผล)

นิติกรชำนาญการ

กรรมการกำหนดราคากลาง

(ลงชื่อ)

(นายประสพโชค อินเี่ยม)

ปลัดองค์การบริหารส่วนตำบลมหาวัน

(ลงชื่อ)

(นายไพฑูรย์ อินถาวร)

นายกองค์การบริหารส่วนตำบลมหาวัน

ผู้อนุมัติ

ลำดับ ที่	รายการ	จำนวน	หน่วย เมตร	ค่าวัสดุก่อสร้าง		ค่าแรงงาน		ยอดรวมค่าวัสดุ และแรงงาน (บาท)	หมายเหตุ
				ราคาหน่วยละ (บาท)	จำนวนเงิน (บาท)	ราคาหน่วยละ (บาท)	จำนวนเงิน (บาท)		
	งานปรับพื้นที่								
1	งานปรับพื้นที่	1.00	هما	-	-	3,000.00	3,000.00	3,000.00	
2	งานรื้อถอนโครงสร้างเดิม	1.00	هما	-	-	5,000.00	5,000.00	5,000.00	
	งานโครงสร้าง								
1	งานดินลูกรังถมดิน	21.60	ลบม.		-	125.00	2,700.00	2,700.00	
2	งานคอนกรีตหยาบ	0.60	ลบม.	1,350.00	810.00	398.00	238.80	1,048.80	
3	งาน คอนกรีตโครงสร้าง	6.15	ลบม.	1,750.00	10,762.50	498.00	3,062.70	13,825.20	
4	งานทรายปรับพื้นที่	5.00	ลบม.	320.00	1,600.00	99.00	495.00	2,095.00	
5	งานเหล็กเสริม ขนาด 6 มม.	80.00	กก.	40.80	3,264.00	4.10	328.00	3,592.00	
6	งานเหล็กเสริม ขนาด 12 มม.	298.00	กก.	41.50	12,367.00	4.10	1,221.80	13,588.80	
7	งานเหล็กตะแกรง WMM 4 มม.	16.00	ตรม.	35.00	560.00	5.00	80.00	640.00	
8	ลวดผูกเหล็ก	5.00	กก.	51.00	255.00		-	255.00	
9	งานไม้แบบและค้ำยัน 80%	39.80	ตรม.	560.00	22,288.00		-	22,288.00	
10	งานค่าแรงงานไม้แบบ 100%	49.80	ตรม.		-	133.00	6,623.40	6,623.40	
11	ตะปู	10.00	กก.	39.00	390.00			390.00	
	รวมค่างาน				52,296.50		22,749.70	75,046.20	

สถานที่ก่อสร้าง

ต้นน้ำประปาหมู่บ้านพระน้อยหมู่ที่ 11 บ้านห้วยหมี่ ตำบลทาวัว อำเภอแม่สอด จังหวัดตาก

ลำดับ ที่	รายการ	จำนวน	หน่วย เมตร	ค่าวัสดุก่อสร้าง		ค่าแรงงาน		ยอดรวมค่าวัสดุ และแรงงาน (บาท)	หมายเหตุ
				ราคาหน่วยละ (บาท)	จำนวนเงิน (บาท)	ราคาหน่วยละ (บาท)	จำนวนเงิน (บาท)		
	งานโครงสร้างค้ำ								
1	งานเหล็ก C 75*45*15*2.3 มม.	16.00	ท่อน	762.00	12,192.00	-	-	12,192.00	
2	งานเหล็ก C 100*50*15*2.3 มม.	22.00	ท่อน	1,021.00	22,462.00	-	-	22,462.00	
3	ค่าแรงงานติดตั้งเหล็ก โครงหลังคา	867.00	กก.	0.00	-	10.00	8,670.00	8,670.00	
4	งานหลังคา เมทัลชีต	84.00	ตรม.	180.00	15,120.00	70.00	5,880.00	21,000.00	
5	นอตยึดหลังคา	150.00	ตัว	3.50	525.00	-	-	525.00	
6	งานสีกันสนิม	98.00	ตรม.	35.00	3,430.00	38.00	3,724.00	7,154.00	
	งานผนัง								
1	งานก่ออิฐบล็อก	83.00	ตรม.	144.00	11,952.00	80.00	6,640.00	18,592.00	
2	งานฉาบปูน	234.00	ตรม.	44.00	10,296.00	95.00	22,230.00	32,526.00	
3	งานแอน คสล.	29.00	เมตร	150.00	4,350.00	45.00	1,305.00	5,655.00	
4	งานทาสีน้ำพลาสติก	234.00	ตรม.	39.00	9,126.00	34.00	7,956.00	17,082.00	
5	งานประตูปานไม้เนื้อแข็งพร้อมวงกบ 0.90*2.00 ม.	1.00	ชุด	6,000.00	6,000.00	1,800.00	1,800.00	7,800.00	
	งานอื่นๆ								
1	งานเหล็กรายงานย้ายวัสดุ ก่อสร้างโดยทางเท้า	1.00	เหมา	-	-	6,000.00	6,000.00	6,000.00	
	รวมค่างาน				95,453.00		64,205.00	234,704.20	

แบบ ล้อมรั้วต้นน้ำประปาบ้านพพระน้อย

สถานที่ก่อสร้าง หมู่ที่ 11 ตำบลมหาวัน อำเภอแม่สอด จังหวัดตาก

องค์การบริหารส่วนตำบลมหาวัน
อำเภอแม่สอด จังหวัดตาก

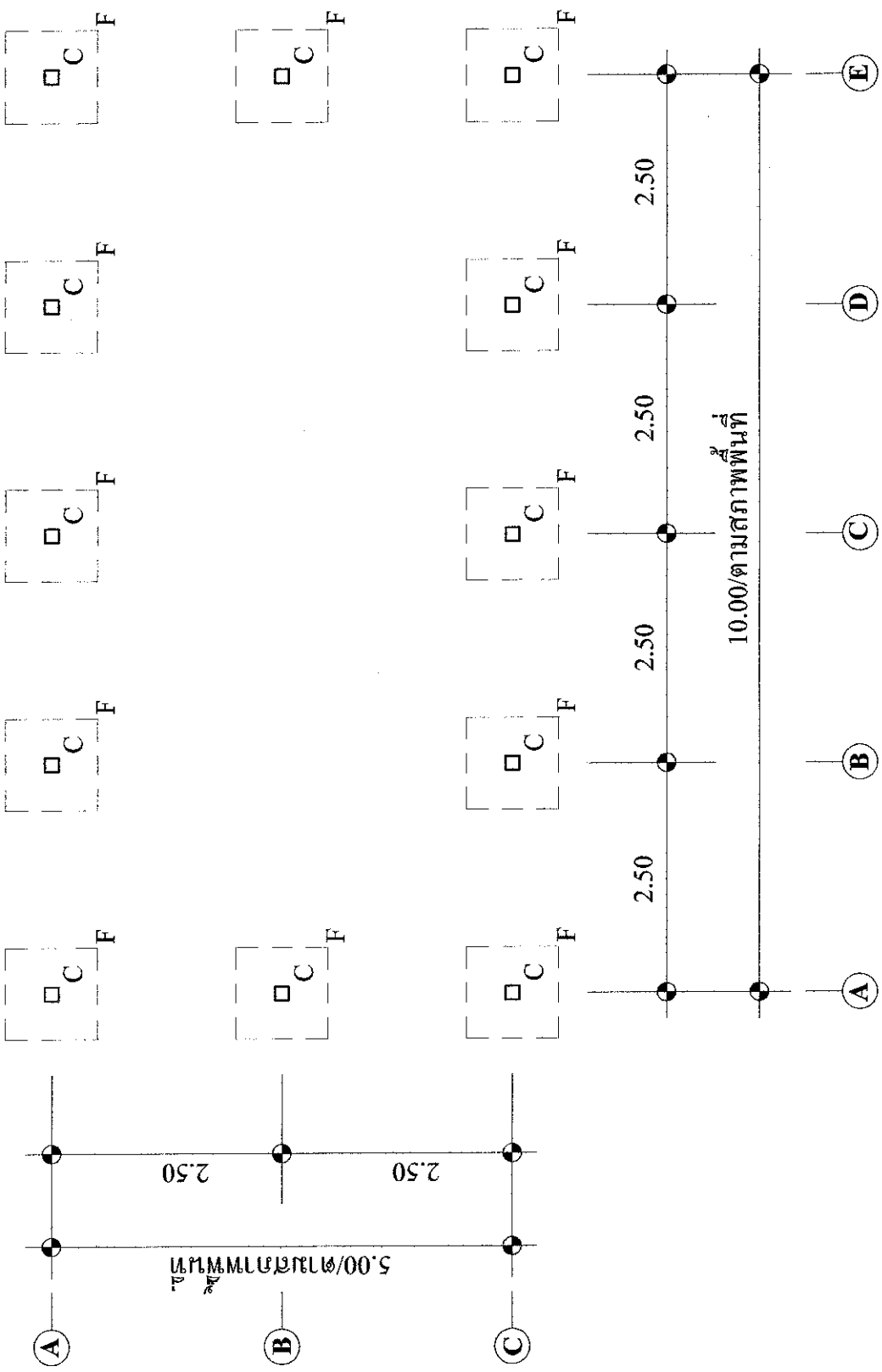

แบบ แปลงฐานราก, เสา

มาตราส่วน 1 : 50

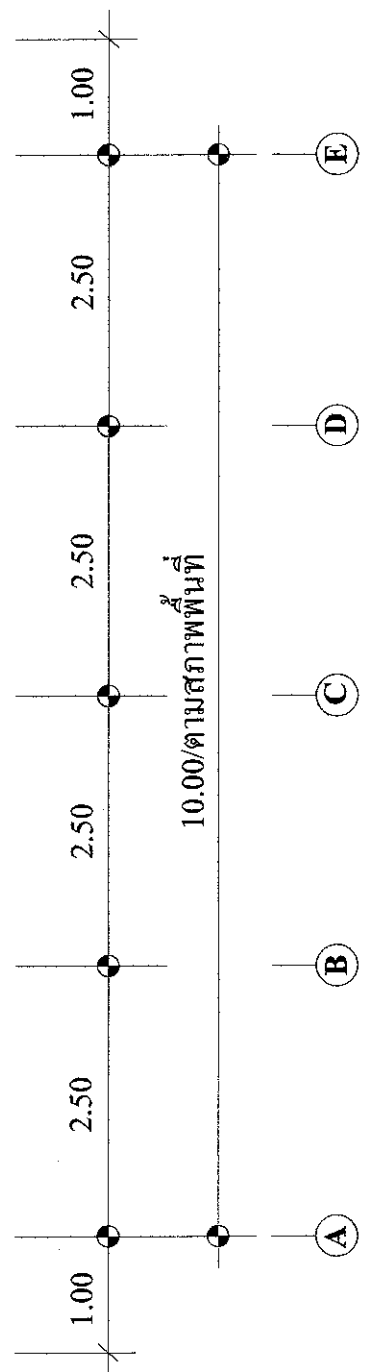
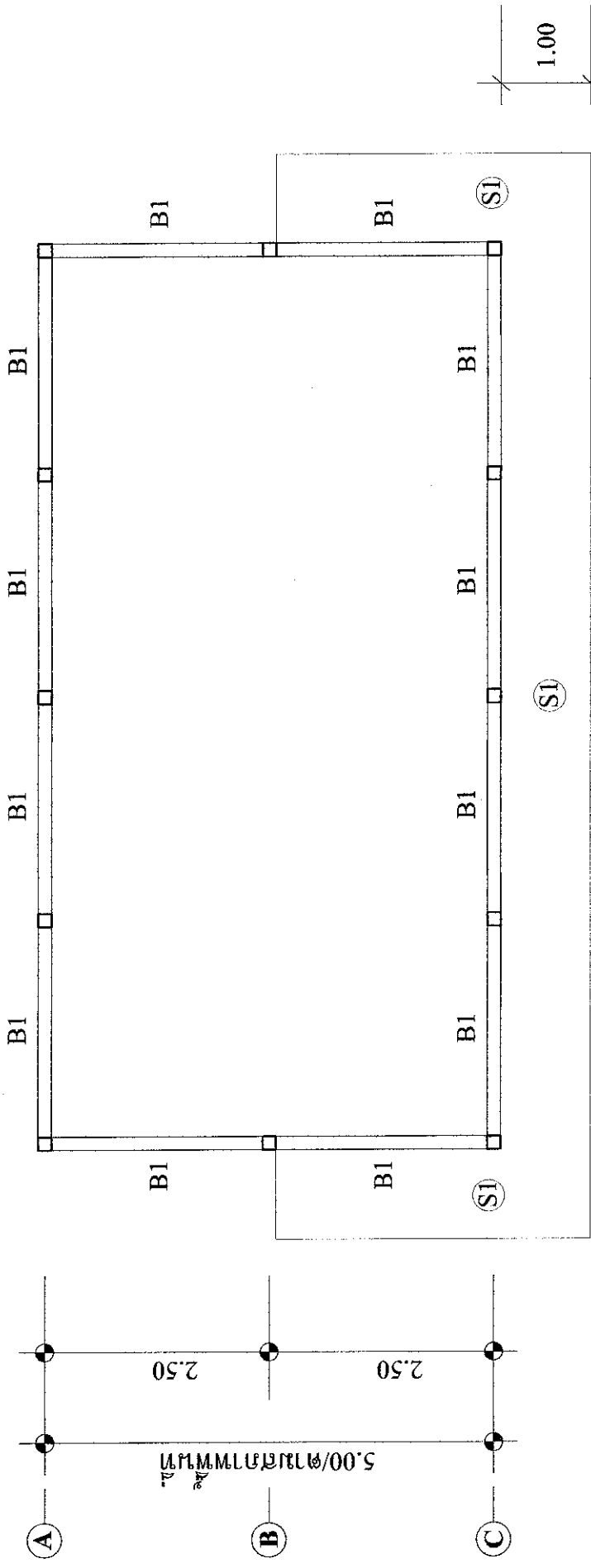

แบบ แปลงตามที่ดิน
 มาตรฐาน 1 : 50

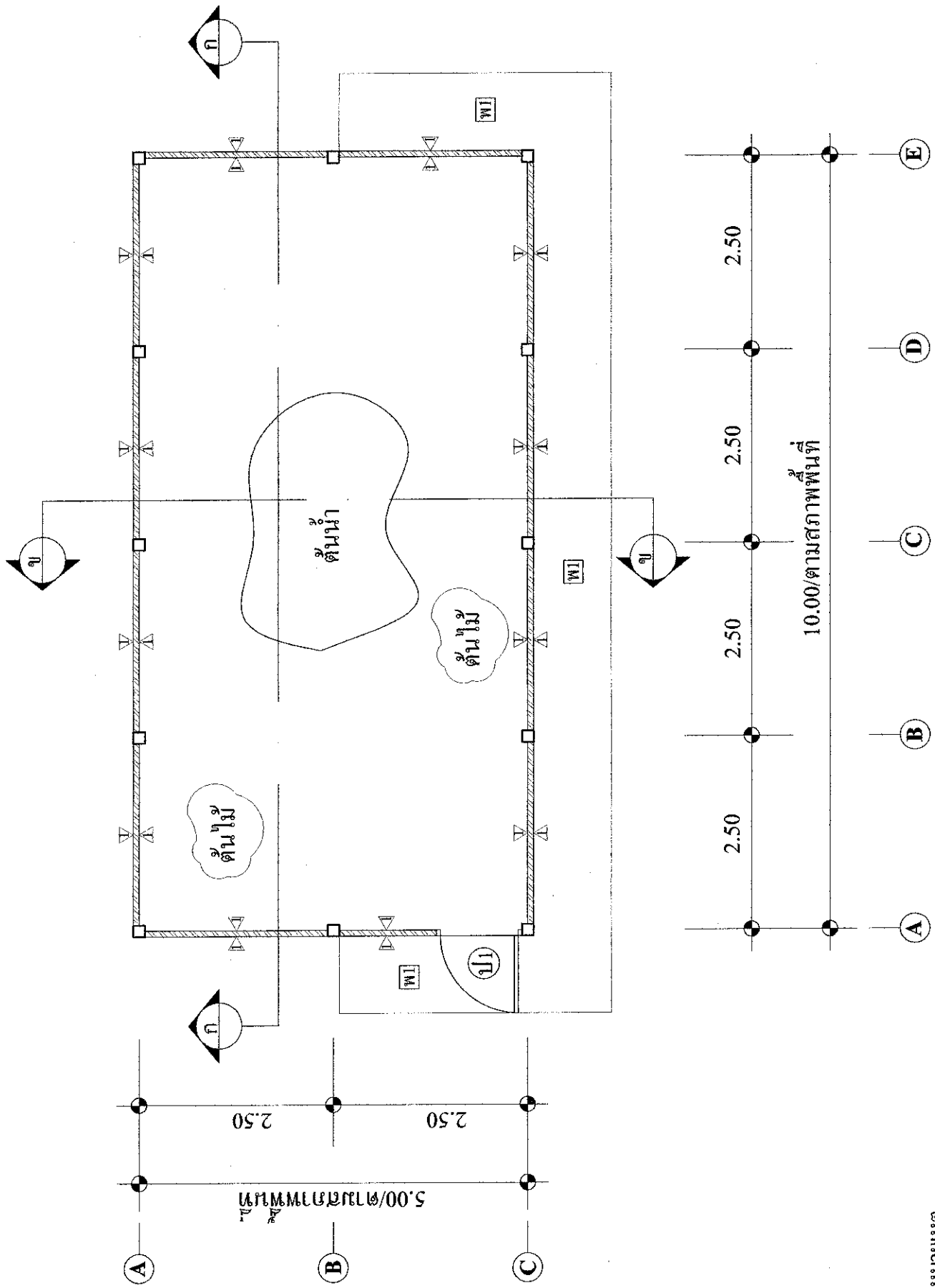

หมายเหตุ

- ต้นไม้ในบริเวณที่ก่อสร้าง ให้คงไว้ตามธรรมชาติ

- WI ผนังห้องเรียบ ตามสภาพพื้นที่

แบบ แปลนพื้นที่
มาตราส่วน 1 : 50



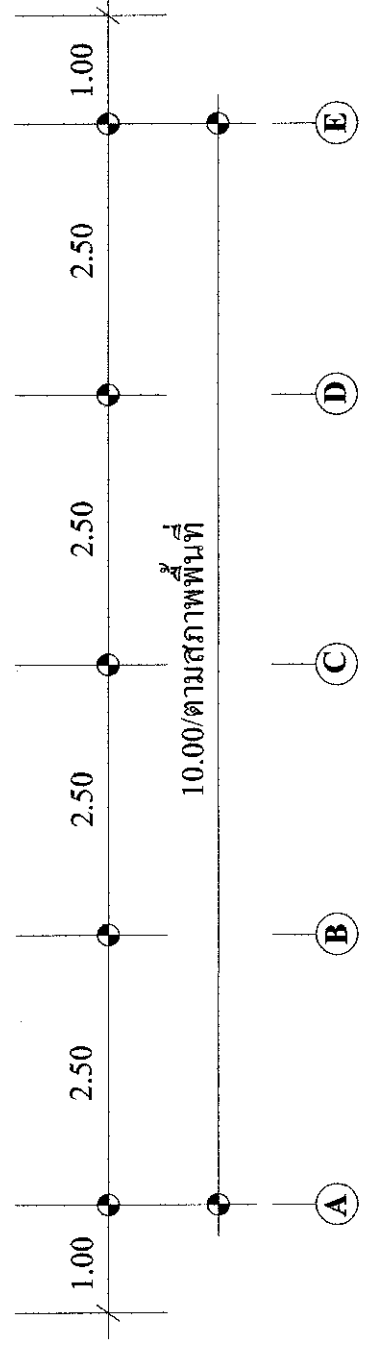
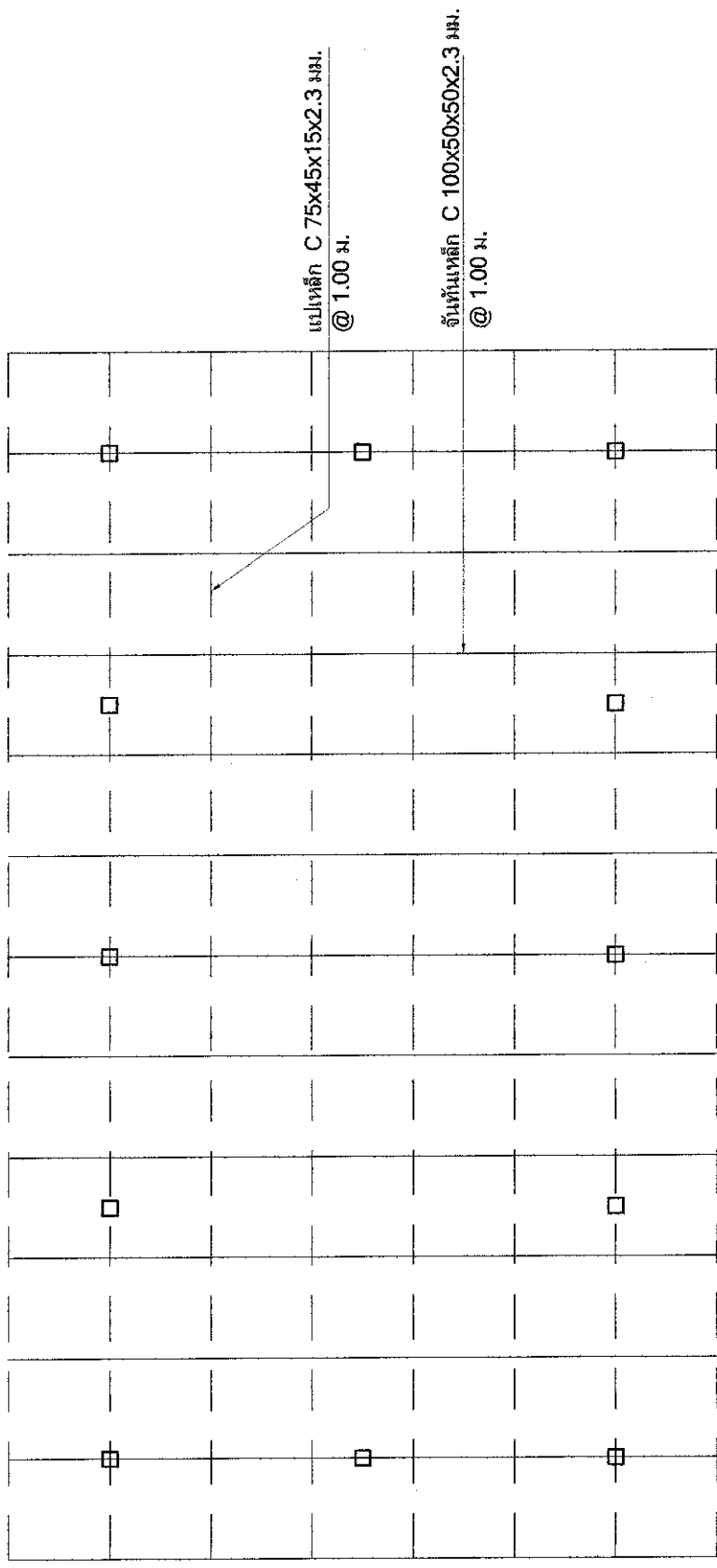
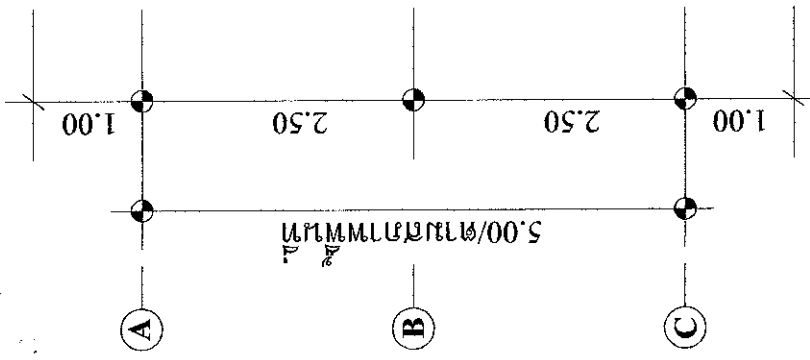

แบบ แปลนโครงสร้าง
ขนาดส่วน 1 : 50

เหล็ก Metal Sheet

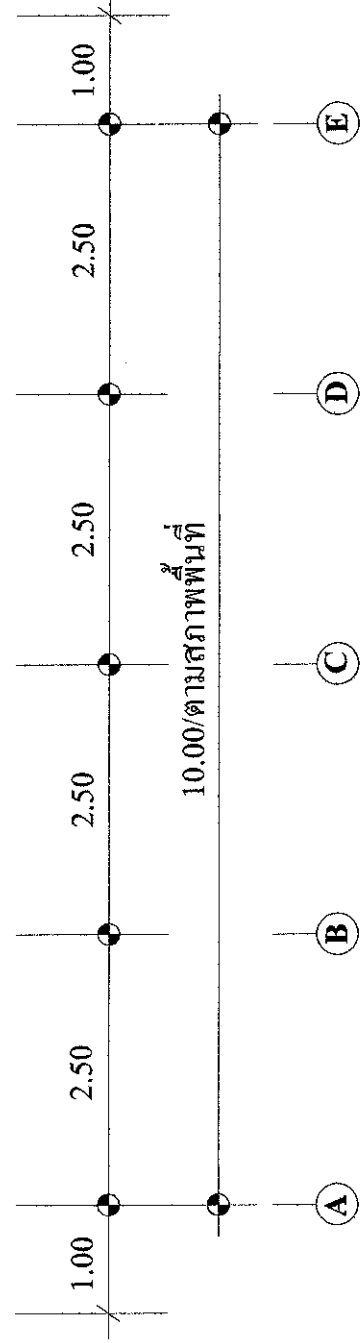
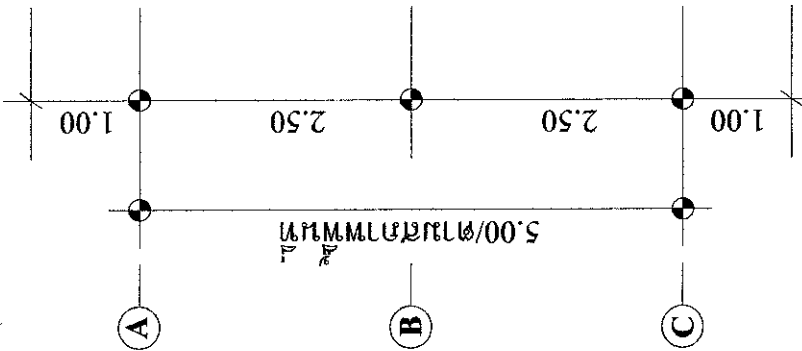
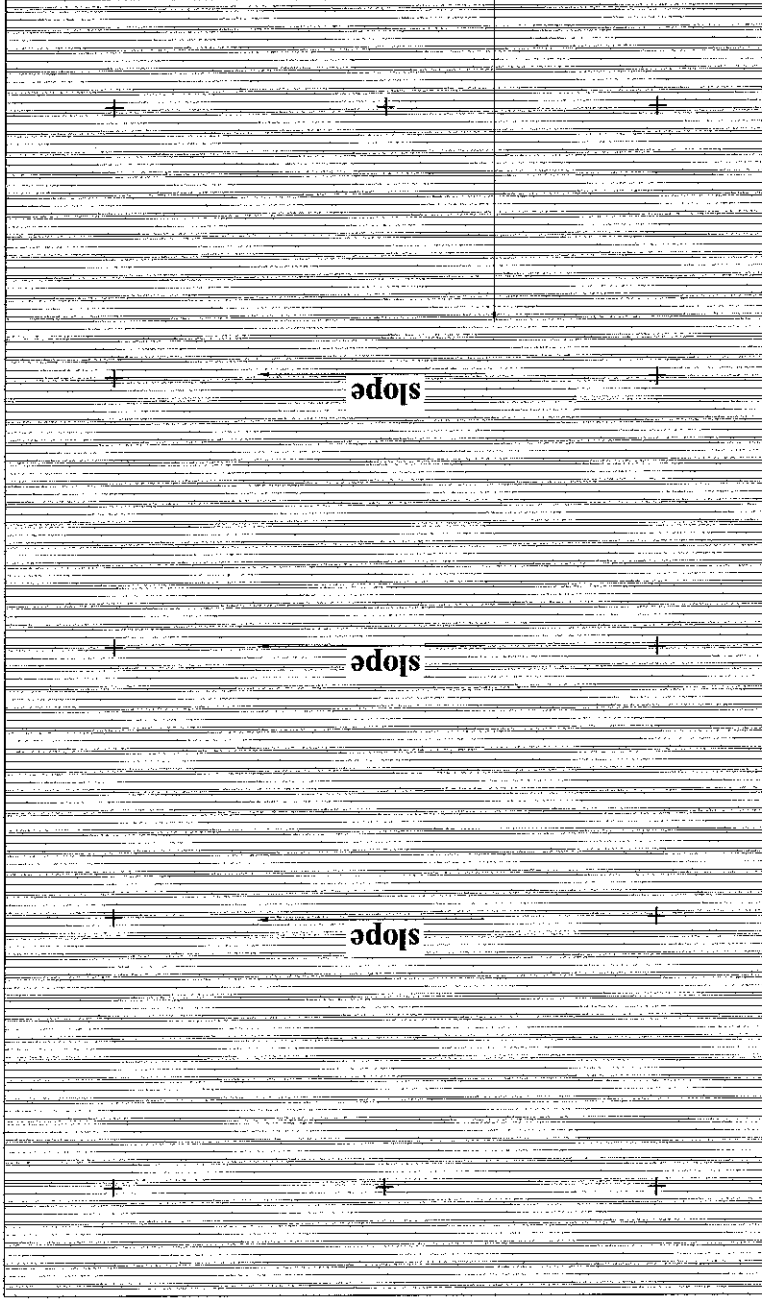

แบบ แปลงโครงการ

มาตราส่วน 1 : 50

หลังคา Metal sheet

แปะเหล็ก C 75x45x15x2.3 มม. @ 1.00 ม.

จันทันเหล็ก C 100x50x50x2.3 มม. @ 1.00 ม.

บล็อกจากฉนวน

ระดับหัวเสาหลัง + 2.80

2.50 ตามสภาพพื้นที่

ระดับคาน + 0.30

± 0.00

ตามสภาพพื้นที่

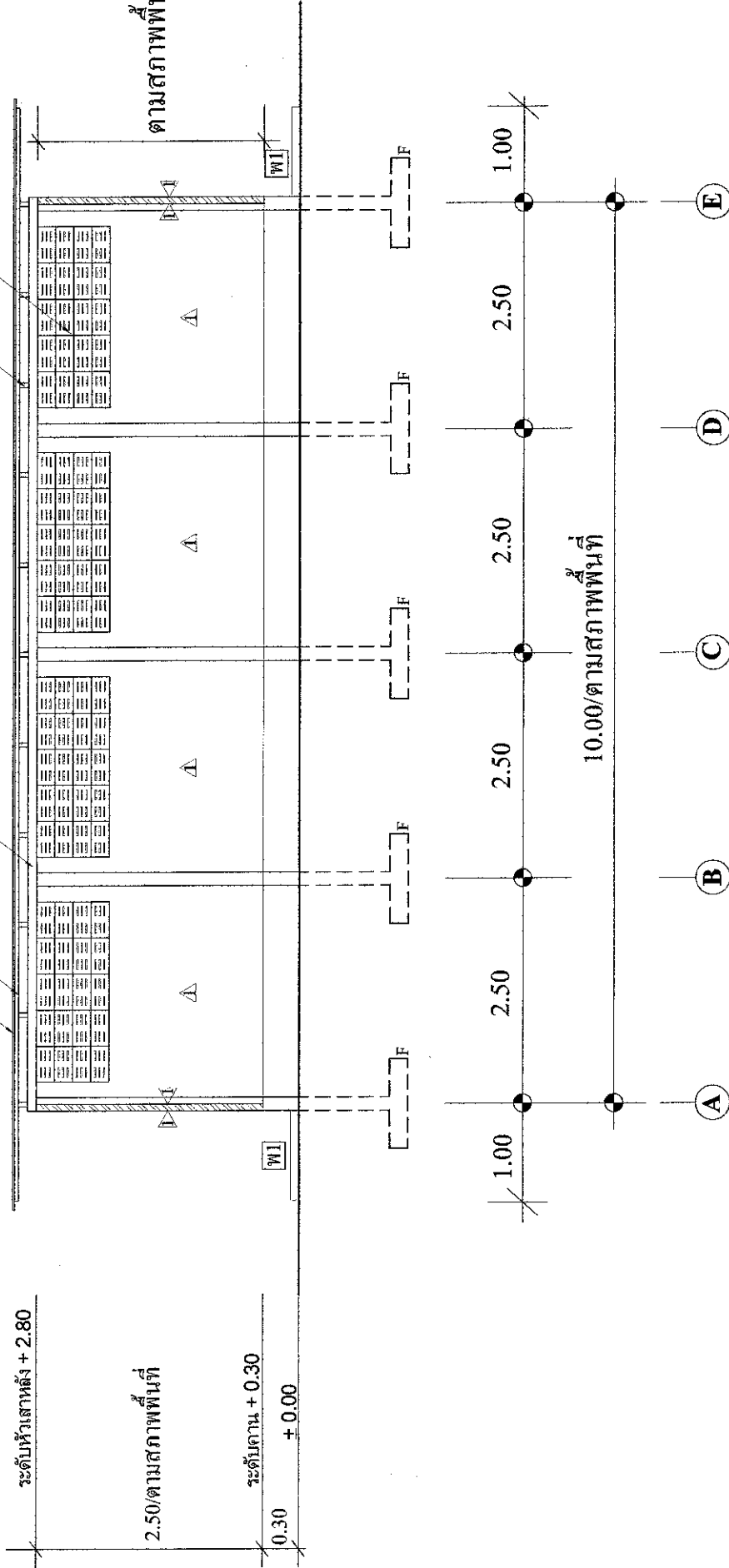

แบบ รูปตัด ก - ก

มาตราส่วน 1 : 50

แปเหล็ก C 75x45x15x2.3 มม. @ 1.00 ม.
 จันทันเหล็ก C 100x50x20x2.3 มม. @ 1.00 ม.

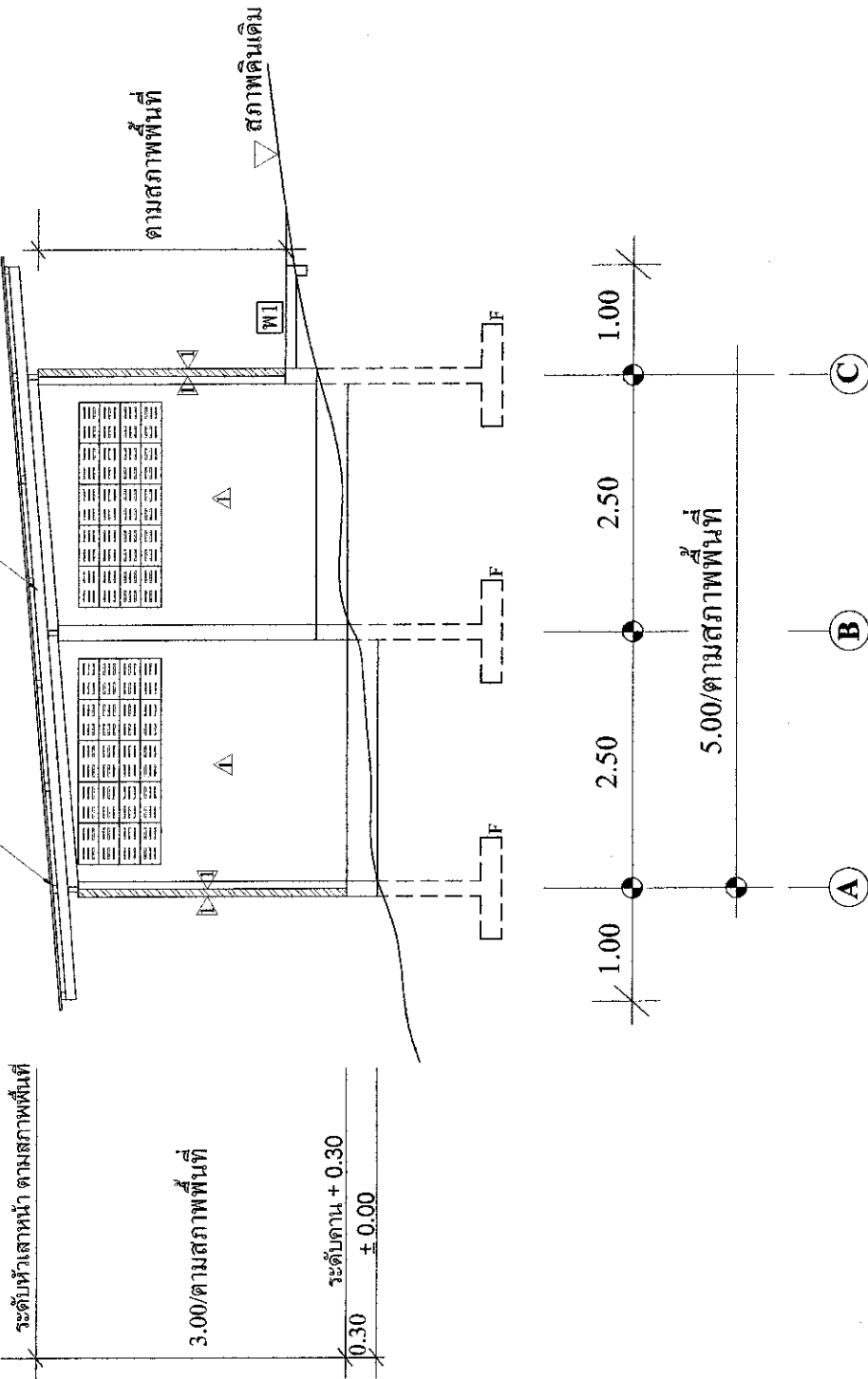

แบบ รูปตัด ๗ - ๗
 มทราชวณ 1 : 50

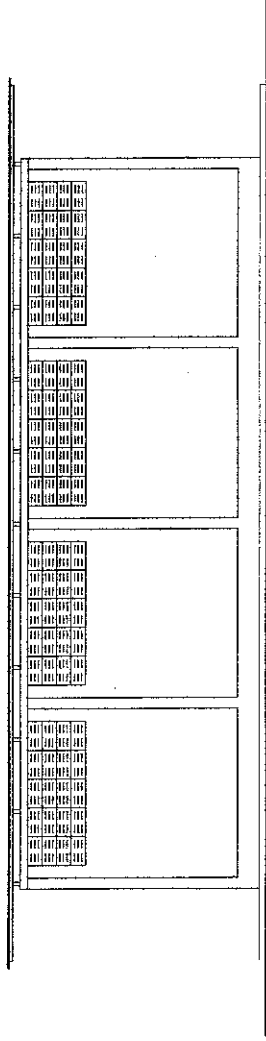

แบบ รูปด้านหน้า 1

มาตราส่วน 1 : 100

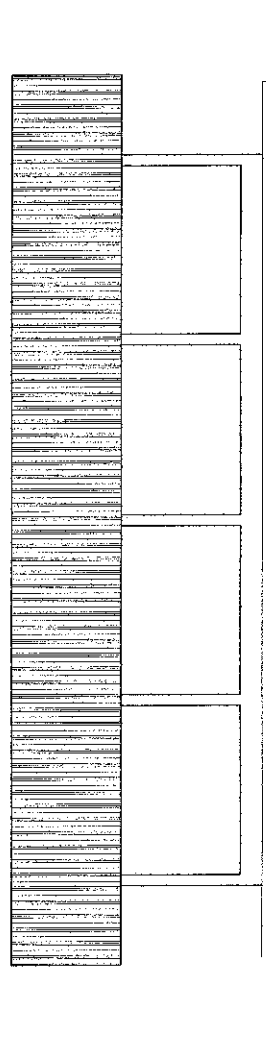

แบบ รูปด้านหลัง 2

มาตราส่วน 1 : 100

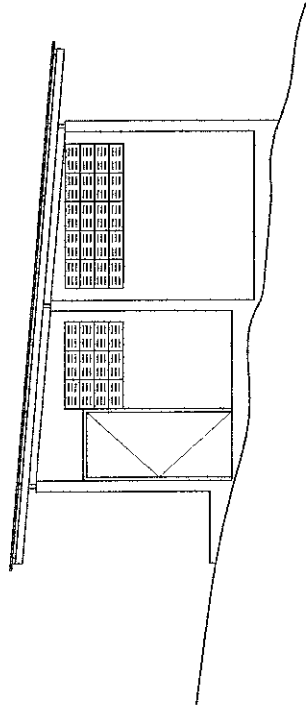

แบบ รูปด้านข้าง 3

มาตราส่วน

1 : 100

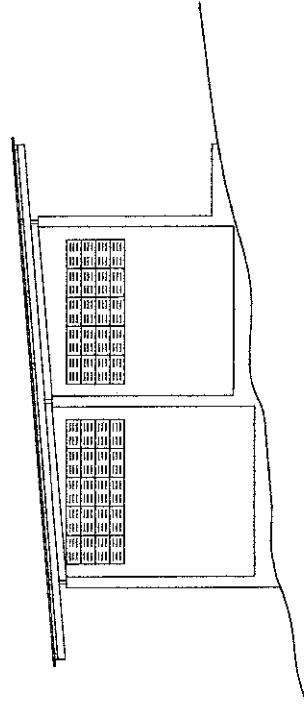

แบบ รูปด้านข้าง 4

มาตราส่วน

1 : 100

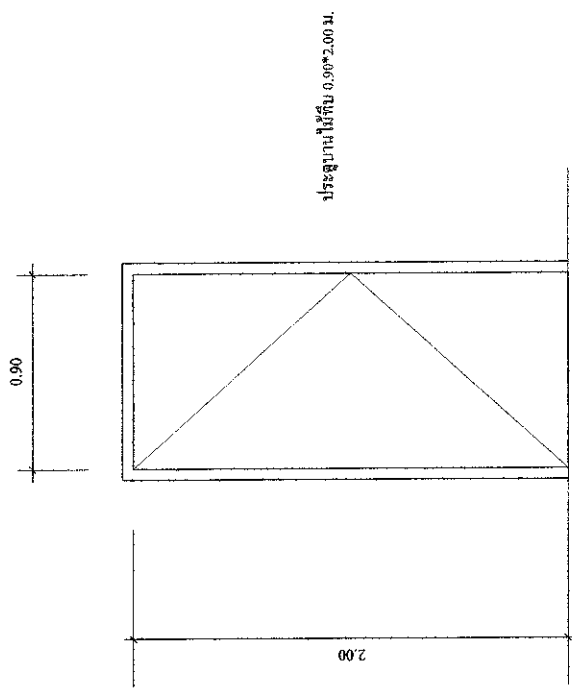

(A)

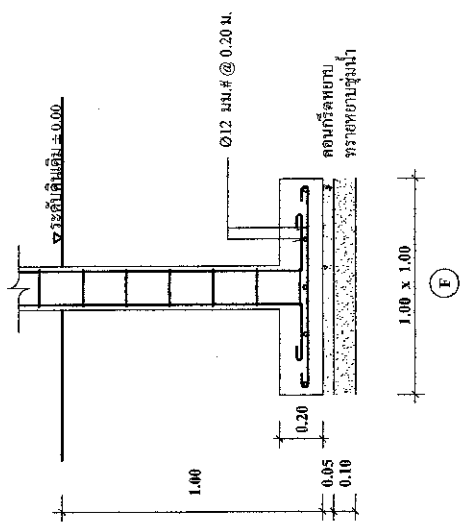

(E)

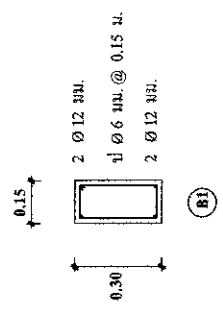

(B)

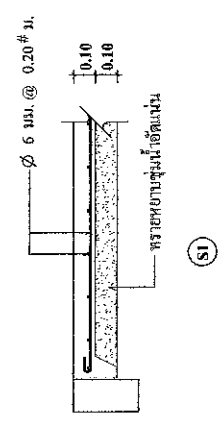

(S)

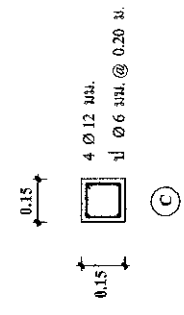

(C)

แบบ ขอบฐานรถ, เสา, คาน

มาตรฐาน

1 : 25

แผนที่แสดงจุดที่ตั้งโครงการก่อสร้างรั้วผนังอิฐบล็อกจากต้นน้ำประปาหมู่บ้านพระน้อย
หมู่ที่ 11 บ้านพระน้อย ต.มหาวน อ.แม่อวด จ.ตาก

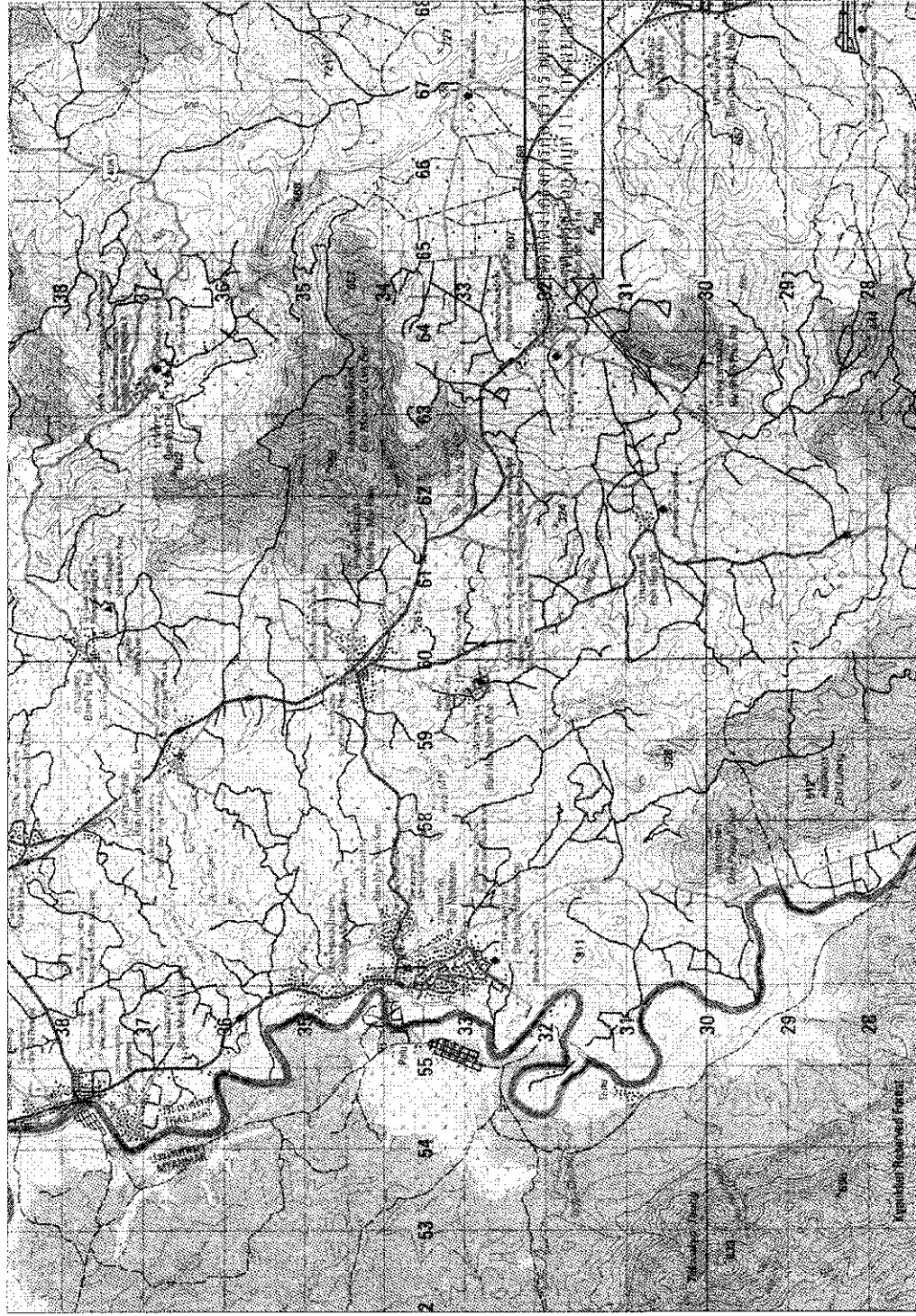

พิกัด GPS 47Q N 0463176
E 1830605