ถ้ำลานเท

ที่ตั้งบ้านน้ำลาน หมู่ที่ 2 ตำบลน้ำพาง อำเภอแม่จริม จังหวัดน่าน เป็นถ้ำที่เกิดขึ้นเองตามธรรมชาติ เกิดขึ้นระหว่างกลางหมู่บ้าน บันไดขึ้นถ้ำมีจำนวน 576 ขั้น เมื่อเข้าไปถึงตัวถ้ำจะเป็นโพรงเป็นชั้น สามารถลอดเข้าไปชม หินย่อย ที่เกิดจากการกัดกร่อนของน้ำที่สวยงาม

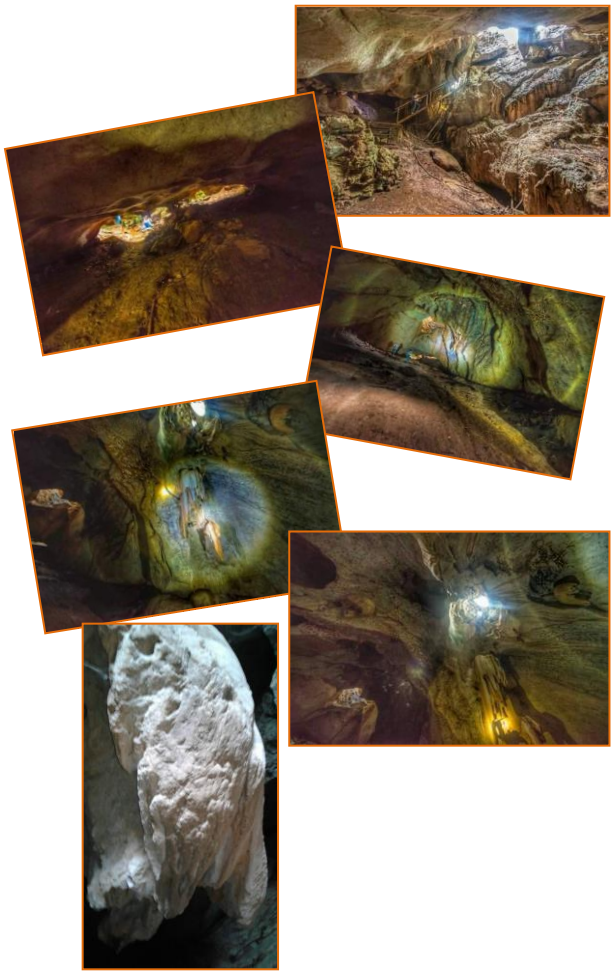

พระธาตุคำปลิวสิ่งศักดิ์สิทธิ์ตำบลน้ำพาง

พระธาตุคำปลิว เป็นสิ่งศักดิ์สิทธิ์คู่บ้านคู่เมืองของตำบลน้ำพาง มีอายุเก่าแก่ในสมัยสุโขทัย ราวๆ 600 กว่าปี ทุกๆปี ในเดือนหก (มีนาคม) จะมีประเพณีนมัสการพระธาตุคำปลิว



แหล่งท่องเที่ยว

ตำบลน้ำพาง อำเภอแม่จริม

จังหวัดน่าน



องค์การบริหารส่วนตำบลน้ำพาง

โทร. 0-5405-9681

ประวัติความเป็นมา:

ตำบลน้ำพาง แยกมาจากตำบลหมอเมือง เมื่อปี พ.ศ.2519 เป็นตำบลที่ตั้งอยู่ในเขตการปกครองของอำเภอ แม่จริม ประกอบด้วย 10 หมู่บ้าน ได้แก่ หมู่ 1 บ้านน้ำปุน หมู่ 2 บ้านน้ำลาน หมู่ 3 บ้านน้ำแนะ หมู่ 4 บ้านน้ำพาง หมู่ 5 บ้านน้ำว้า หมู่ 6 บ้านน้ำปุ หมู่ 7 บ้านใหม่ หมู่ 8 บ้านน้ำพระทัย หมู่ 9 บ้านน้ำตวง หมู่ 10 บ้านร่มเกล้า

สภาพทั่วไปของตำบล

สภาพพื้นที่ส่วนใหญ่เป็นที่ราบสูง และมีภูเขาล้อมรอบ

อาณาเขตตำบล

ทิศเหนือ ติดกับ ต.หมอเมือง อ.แม่จริม จ.น่าน

ทิศใต้ ติดกับ อ.เวียงสา จ.น่าน

ทิศตะวันออก ติดกับ สาธารณรัฐประชาธิปไตยประชาชนลาว

ทิศตะวันตก ติดกับ ต.น้ำปาย อ.แม่จริม จ.น่าน

จำนวนประชากรของตำบล

จำนวนประชากรในเขต อบต. 5,537 คน และจำนวนหลังคาเรือน 1,409 หลังคาเรือน

ข้อมูลอาชีพของตำบล:

อาชีพหลัก ทำสวน ทำไร่ อาชีพเสริม เลี้ยงสัตว์ รับจ้าง

ข้อมูลสถานที่สำคัญของตำบล

1. อบต.น้ำพาง
2. พระธาตุคำปลิว
3. ถ้ำลานเท
4. ผาหน่อ



ล่องแก่งลำน้ำว้า

ที่บ้านน้ำปุ ตำบลน้ำพางห่างจากตัวเมืองน่านประมาณ 59 กิโลเมตร น้ำว้าเป็นลำน้ำขนาดใหญ่ น้ำใสไหลตลอดปีมีทัศนียภาพสวยงาม สองฝั่งเขียวชอุ่มไปด้วยป่าไม้ โขดหิน เกาะแก่งที่สวยงามและแก่งที่น่าตื่นเต้นที่สุดคือแก่งหลวง มีหาดทรายขาวเหมาะสำหรับตั้งแคมป์มีบริการนั่งช้างชมธรรมชาติ







ช่วงเวลาที่เหมาะสมที่สุดสำหรับการล่องแก่งน้ำว้า คือ ระหว่างเดือนพฤศจิกายน-มกราคม

เส้นทางล่องน้ำว้ามี 2 เส้นทาง คือ เส้นทางล่องเรือยาง เริ่มจากบ้านน้ำปุ ตำบลน้ำพาง อำเภอแม่จริม สิ้นสุดที่บ้านหาดไร่ ตำบลส้านนาหนอง อำเภอเวียงสา รวมระยะทาง 19.2 กิโลเมตร ใช้เวลาประมาณ 4 ชั่วโมง หากเริ่มลงแพที่หน้าที่ทำการอุทยานฯ จะเหลือระยะทาง 15 กิโลเมตร เส้นทางล่องแพไม้ไผ่ เริ่มจากบ้านน้ำว้าขึ้นที่บ้านน้ำปุระยะทาง 4 กิโลเมตร ใช้เวลาประมาณ 4 ชั่วโมง