

ประมาณราคา โครงการก่อสร้างรางระบายน้ำ

แบบ ปร.4 แผ่นที่ 1/1

ปริมาณงานของโครงการ ก่อสร้างรางระบายน้ำ กว้าง 0.30 เมตร ลึก 0.50 เมตร ยาว 152.00 เมตร

แบบมาตรฐานเลขที่ อบต.พพบพระ กำหนด

สถานที่โครงการก่อสร้าง หน้าที่ทำการองค์การบริหารส่วนตำบลพพบพระ หมู่ที่ 1 ตำบลพพบพระ อำเภอพพบพระ จังหวัดตาก

ประมาณการเมื่อวันที่ 17 ตุลาคม 3105

ฝ่ายประมาณราคา กองช่าง องค์การบริหารส่วนตำบลพพบพระ กอง ราชการส่วนท้องถิ่น กรม ส่งเสริมการปกครองส่วนท้องถิ่น

ประมาณการโดย นายนครินทร์ สุวรรณพูล ตำแหน่ง นายช่างโยธา ชำนาญงาน

ลำดับที่	รายการ	จำนวน	หน่วย	ค่าวัสดุสิ่งของ(บาท)		ค่าแรงงาน(บาท)		ค่าวัสดุและแรงงาน จำนวนเงิน	หมายเหตุ
				ราคาต่อหน่วย	จำนวนเงิน	ราคาต่อหน่วย	จำนวนเงิน		
	งานรางระบายน้ำ คสล.กว้าง 0.30 ม. ลึก 0.50 ม. ยาว 152 ม								ที่มาราคาวัสดุ
1	ดินขุด	145.46	ลบ.ม.	-	-	99.00	14,400.54	14,400.54	- ราคาเฉลี่ยวัสดุก่อสร้าง
2	ทรายหยาบรองพื้น	16.72	ลบ.ม.	447.17	7,476.68	63.00	1,053.36	8,530.04	(ไม่รวมภาษี) ของจังหวัดตาก
3	คอนกรีตหยาบ	8.36	ลบ.ม.	1,682.24	14,063.53	193.06	1,613.98	15,677.51	เดือน สิงหาคม ประจำปี 2562
4	คอนกรีต โครงสร้าง	31.74	ลบ.ม.	1,757.01	55,767.50	193.06	6,127.72	61,895.22	- สำนักคชช. เศรษฐกิจการค้า
5	งาน ไม้แบบ	500.75	ตร.ม.	-	-	185.30	92,788.98	92,788.98	- คณะกรรมการกำหนดราคากลาง
	- ไม้แบบ(ใช้ 5 ครั้ง)	100.15	ลบ.ฟ.	380.00	38,057.00	-	-	38,057.00	- ราคาวัสดุก่อสร้างท้องถิ่น
	- ไม้คร่าและไม้ค้ำยัน	33.38	ลบ.ฟ.	450.00	15,021.00	-	-	15,021.00	
	- ตะปู	100.15	กก.	38.79	3,884.82	-	-	3,884.82	บัญชีค่าแรงงานที่ใช้ประกอบการ
6	งานเหล็กเสริมคอนกรีต	1,418.14	กก.	-	-	2.50	3,545.35	3,545.35	ถอดแบบคำนวณราคากลาง
	- เหล็กเส้น Ø 6 มม.	436.59	กก.	23.79	10,386.48	-	-	10,386.48	งานก่อสร้างอาคาร
	- เหล็กเส้น Ø 9 มม.	981.55	กก.	23.27	22,840.67	-	-	22,840.67	สำนักงานประมาณ
	- ลวดผูกเหล็ก	35.45	กก.	39.25	1,391.41	5.00	177.25	1,568.66	
7	เหล็กฉาก 40x40x4 มม.	608.00	ม.	78.50	47,728.00	-	-	47,728.00	
	รวมค่าวัสดุ	-	-	-	-	-	-	-	
	ค่าแรงงาน	-	-	-	-	-	-	-	
	รวมค่าวัสดุ + แรงงาน	-	-	-	-	-	-	336,324.27	
	คิดเป็นเงิน	-	-	-	-	-	-	336,324.27	ยอดยกไป ปร.5

สรุปผลการเสนอราคาค่าก่อสร้าง

ปร.5

ผู้เสนอราคา หจก./บริษัท.....
 โครงการ โครงการก่อสร้างรางระบายน้ำ
 ปริมาณงาน ก่อสร้างถนน ค.ศ.ล.ผิวจราจรขนาดกว้าง 0 เมตร ยาว 1 เมตร หนา 152 เมตร

สถานที่ก่อสร้าง หน้าที่ทำการองค์การบริหารส่วนตำบลพพระ หมู่ที่ 1 ตำบลพพระ อำเภอพพระ จังหวัดตาก
 หน่วยงานออกแบบแปลนและรายการ องค์การบริหารส่วนตำบลพพระ แบบมาตรฐานเลขที่ อบต.พพระ กำหนด
 ประมาณราคาตามแบบ ปร.4 จำนวน 1 แผ่น เสนอราคาวันที่

ลำดับที่	รายการ	ค่าวัสดุและค่าแรงงาน รวมเป็นเงิน (บาท)	FACTOR F	ค่าก่อสร้างทั้งหมด รวมเป็นเงิน (บาท)	หมายเหตุ
1	งานอาคาร				เงินไข
2	งานก่อสร้างทาง				เงินล่วงหน้าจ่าย.....
3	งานก่อสร้างสะพานและท่อเหลี่ยม				เงินประกันผลงานหัก
4	งานชลประทาน				ดอกเบี้ยเงินกู้ 6%
5	ประเภทงานไม่พิจารณาปรับราคา				ดอกเบี้ยเงินฝาก 0%
6	ค่าอำนวยการ + ภาษี + กำไร + ดอกเบี้ย				ภาษีมูลค่าเพิ่ม 7 %
7	ป้ายประชาสัมพันธ์โครงการ	1.00			
สรุป	รวมค่าก่อสร้างเป็นเงินทั้งสิ้น				
	คิดเป็นเงินประมาณ				
	ตัวอักษร				
	ขนาดหรือเนื้อที่		- เมตร		
	เฉลี่ยราคาประมาณ		บาท / เมตร		

(ลงชื่อ).....ผู้เสนอราคา
 (.....)

หจก./บริษัท.....

ใบเสนอราคา โครงการก่อสร้างรางระบายน้ำ

แบบ ปร.4 แผ่นที่ 1/1

ปริมาณงานของโครงการ ก่อสร้างรางระบายน้ำ กว้าง 0.30 เมตร ลึก 0.50 เมตร ยาว 152.00 เมตร

แบบมาตรฐานเลขที่ อบต.พพบพระ กำหนด

สถานที่โครงการก่อสร้าง หน้าที่ทำการองค์การบริหารส่วนตำบลพพบพระ หมู่ที่ 1 ตำบลพพบพระ อำเภอพพบพระ จังหวัดตาก

เสนอราคาเมื่อวันที่

ฝ่ายประมาณราคา กองช่าง องค์การบริหารส่วนตำบลพพบพระ กอง ราชการส่วนท้องถิ่น กรม ส่งเสริมการปกครองส่วนท้องถิ่น

เสนอราคาโดย หจก./บริษัท

ลำดับที่	รายการ	จำนวน	หน่วย	ค่าวัสดุสิ่งของ(บาท)		ค่าแรงงาน(บาท)		ค่าวัสดุและแรงงาน จำนวนเงิน	หมายเหตุ
				ราคาต่อหน่วย	จำนวนเงิน	ราคาต่อหน่วย	จำนวนเงิน		
	งานรางระบายน้ำ คสล.กว้าง 0.30 ม. ลึก 0.50 ม. ยาว 152 ม								
1	ดินขุด	145.46	ลบ.ม.						
2	ทรายหยาบรองพื้น	16.72	ลบ.ม.						
3	คอนกรีตหยาบ	8.36	ลบ.ม.						
4	คอนกรีตโครงสร้าง	31.74	ลบ.ม.						
5	งาน ไม้แบบ	500.75	ตร.ม.						
	- ไม้แบบ(ใช้ 5 ครั้ง)	100.15	ลบ.ฟ.						
	- ไม้คร่าและไม้ค้ำยัน	33.38	ลบ.ฟ.						
	- ตะปู	100.15	กก.						
6	งานเหล็กเสริมคอนกรีต	1,418.14	กก.						
	- เหล็กเส้น Ø 6 มม.	436.59	กก.						
	- เหล็กเส้น Ø 9 มม.	981.55	กก.						
	- ลวดผูกเหล็ก	35.45	กก.						
7	เหล็กฉาก 40x40x4 มม.	608.00	ม.						
	รวมค่าวัสดุ								
	ค่าแรงงาน								
	รวมค่าวัสดุ + แรงงาน								
	คิดเป็นเงิน								
							ยอดยกไป ปร.5		

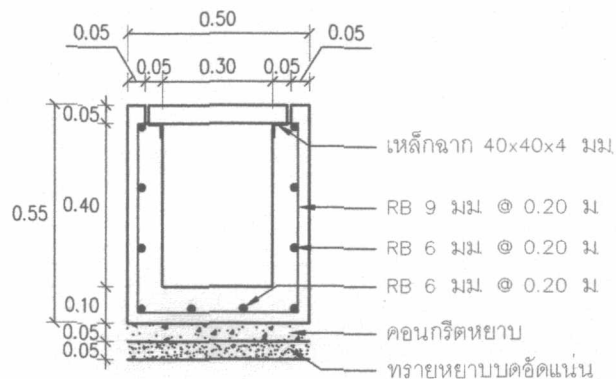

รูปตัด ก-ก
Scale 1:15

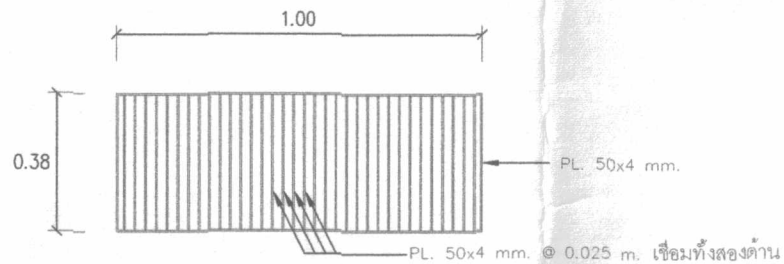

ผังวางระบายน้ำเหล็ก
มาตราส่วน 1:15

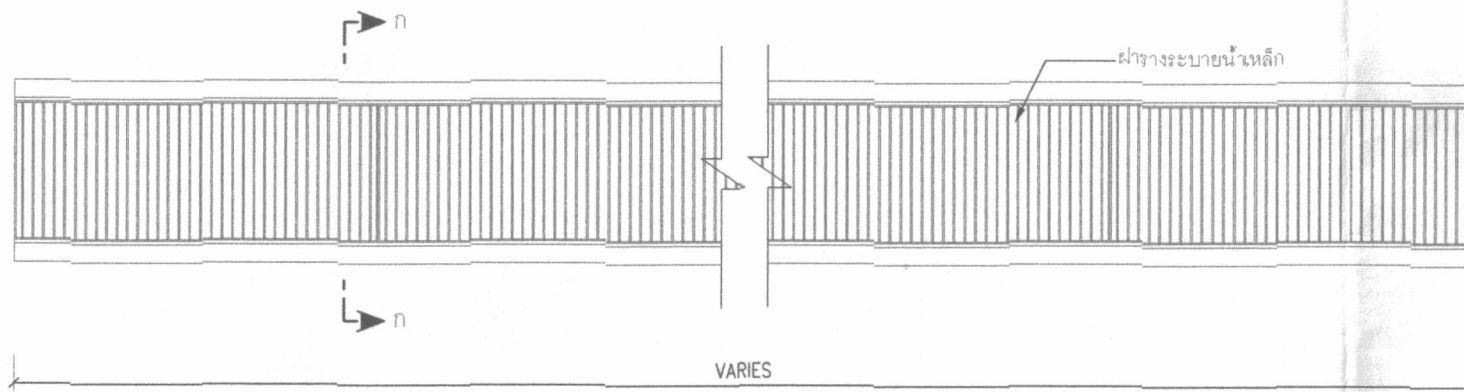

แปลนวางระบายน้ำ
Scale 1:15

โครงการ :

ถนน ค.ส.ล. พร้อมวางระบายน้ำ

สำรวจ/ออกแบบ :

ลงชื่อ.....
(นายศรินทร์ สุวรรณกุล)
นายช่างโยธาชำนาญงาน

เขียนแบบ :

ลงชื่อ.....
(นายสมชาย ชูคำ)
ผู้ช่วยนายช่างโยธา

ตรวจสอบ :

ลงชื่อ.....
(นายสุเทพ ศรีสาย)
ผู้อำนวยการกองช่างองค์การบริหาร

เห็นชอบ :

ลงชื่อ.....
(นายสุเชิด โคจรเด)
ปลัดองค์การบริหารส่วนตำบลหนองพระ

อนุมัติ :

ลงชื่อ.....
(นายสุธรรม กิติกัมพิยะ)
นายกองค์การบริหารส่วนตำบลหนองพระ

DRAWING TITLE :

แบบขยายวางระบายน้ำ

SCALE : 1:15

DWG. CODE :

DWG. No. TOTAL DWG.

- -