

ด่วนที่สุด

ที่ ตก ๐๐๒๓.๓/ว ๑๓๐๕



ถึง สำนักงานส่งเสริมการปกครองท้องถิ่นอำเภอ ทุกอำเภอ สำนักงานเทศบาลนครแม่สอด
และสำนักงานเทศบาลเมืองตาก

อ้างถึง หนังสือจังหวัดตาก ด่วนที่สุด ที่ ตก ๐๐๒๓.๓/ว ๑๖๐๖๓ ลงวันที่ ๒ กันยายน ๒๕๖๘
เรื่อง การขับเคลื่อนการใช้งานระบบการลงทะเบียนและฐานข้อมูลกิจการสภาเด็กและเยาวชนขององค์กรปกครอง
ส่วนท้องถิ่น (CYCL) โดยกรมส่งเสริมการปกครองท้องถิ่นได้ตรวจสอบผลการกรอกข้อมูล พบว่าองค์กรปกครอง
ส่วนท้องถิ่นหลายแห่งยังไม่ได้ดำเนินการกรอกข้อมูลลงในระบบดังกล่าว ทั้งนี้ ขอให้ดำเนินการกรอกข้อมูลให้แล้วเสร็จ
ภายในวันที่ ๓๐ กันยายน ๒๕๖๘ ความละเอียดแจ้งแล้ว นั้น

จังหวัดตากได้รับแจ้งจากกรมส่งเสริมการปกครองท้องถิ่นว่า เพื่อให้การขับเคลื่อนการใช้งาน
ระบบการลงทะเบียนและฐานข้อมูลกิจการสภาเด็กและเยาวชนขององค์กรปกครองส่วนท้องถิ่น บรรลุวัตถุประสงค์
ตามที่กำหนด จึงได้จัดทำคำอธิบาย (เพิ่มเติม) การใช้งานระบบการลงทะเบียนและฐานข้อมูลกิจการสภาเด็ก
และเยาวชนขององค์กรปกครองส่วนท้องถิ่น (The Children and Youth Council of Local : CYCL)
จึงแจ้งให้เทศบาลและองค์การบริหารส่วนตำบลทุกแห่งได้รับทราบ สำหรับเทศบาลและองค์การบริหารส่วนตำบล
ใดที่ยังไม่ได้ดำเนินการ ขอให้ดำเนินการกรอกข้อมูลลงในระบบการลงทะเบียนและฐานข้อมูลกิจการสภาเด็กและ
เยาวชนให้แล้วเสร็จตามที่กำหนด จำนวน ๒ รายการ ดังนี้

๑. ข้อมูลสมาชิกสภาเด็กและเยาวชน (เด็กและเยาวชนที่มีรายชื่ออยู่ในสำเนาทะเบียนบ้านและ
เป็นกลุ่มเป้าหมายในการทำกิจกรรมในแต่ละปีงบประมาณ)

๒. ข้อมูลคณะกรรมการสภาเด็กและเยาวชน (สมาชิกที่ได้รับการคัดเลือกจำนวนไม่เกิน ๒๑ คน)
ทั้งนี้ รายละเอียดสามารถดาวน์โหลดได้ที่เว็บไซต์กรมส่งเสริมการปกครองท้องถิ่น รายการ “หนังสือราชการ สด.”
รายละเอียดตามสำเนาหนังสือกรมส่งเสริมการปกครองท้องถิ่น ด่วนที่สุด ที่ มท ๐๘๑๖.๓/ว ๓๔๘๐ ลงวันที่
๙ กันยายน ๒๕๖๘ ที่ส่งมาพร้อมนี้



สำนักงานส่งเสริมการปกครองท้องถิ่นจังหวัด
กลุ่มงานส่งเสริมและพัฒนาท้องถิ่น
โทร./โทรสาร ๐-๕๕๕๑-๔๔๘๓ ต่อ ๑๓

คำอธิบาย (เพิ่มเติม)

การใช้งานระบบการลงทะเบียนและฐานข้อมูลกิจการสภาเด็กและเยาวชนขององค์กรปกครองส่วนท้องถิ่น
(The Children and Youth Council of Local : CYCL)

1. เรื่องเดิม

1.1 หนังสือ สด. (ว 2476) <https://drive.google.com/drive/folders/16xTn5c810tmigiOfKD6GU1m3GmhRKBS0>



ที่ มท ๐๘๑๖.๕/ว ๒๔๗๖

กรมส่งเสริมการปกครองท้องถิ่น
ถนนนครราชสีมา เขตดุสิต กทม. ๑๐๓๐๐

๑๐ มิถุนายน ๒๕๖๗

เรื่อง การใช้งานระบบการลงทะเบียนและฐานข้อมูลกิจการสภาเด็กและเยาวชนขององค์กรปกครองส่วนท้องถิ่น
เรียน ผู้ว่าราชการจังหวัด ทุกจังหวัด

อ้างถึง หนังสือกรมส่งเสริมการปกครองท้องถิ่น ที่ มท ๐๘๑๖.๕/ว ๑๒๓๖ ลงวันที่ ๑๙ มีนาคม ๒๕๖๗

สิ่งที่ส่งมาด้วย คู่มือการใช้งานระบบ สำหรับผู้ใช้งานระบบ จำนวน ๑ เล่ม

ตามหนังสือที่อ้างถึง กรมส่งเสริมการปกครองท้องถิ่น ร่วมกับองค์การยูนิเซฟ ประเทศไทย ได้จัดทำโครงการพัฒนาระบบการลงทะเบียนและฐานข้อมูลกิจการสภาเด็กและเยาวชนขององค์กรปกครองส่วนท้องถิ่น โดยมีวัตถุประสงค์เพื่อบรรลุการทำงานด้านเด็กและเยาวชนในประเทศร่วมกัน ซึ่งหนึ่งในแนวคิดริเริ่มในแผนงานนี้ คือการเสริมสร้างความเข้มแข็งให้กับระบบและส่งเสริมการมีส่วนร่วมของเด็กเยาวชนในท้องถิ่น และบูรณาการระบบข้อมูลสารสนเทศด้านการศึกษาขององค์กรปกครองส่วนท้องถิ่น ให้ความครบถ้วนทั้งระบบ มีฐานข้อมูลที่ถูกต้องและครอบคลุมทุกด้าน นั้น

กรมส่งเสริมการปกครองท้องถิ่นขอเรียนว่า ได้กำหนดเปิดการใช้งานระบบการลงทะเบียนและฐานข้อมูลกิจการสภาเด็กและเยาวชนขององค์กรปกครองส่วนท้องถิ่น ตั้งแต่วันที่ ๑ กรกฎาคม ๒๕๖๗ เป็นต้นไป จึงขอความร่วมมือจังหวัดดำเนินการ ดังนี้

๑. แจ้งเทศบาล และองค์การบริหารส่วนตำบล ทุกแห่ง มอบหมายผู้รับผิดชอบการใช้งานระบบฯ แห่งละ ๑ คน ดำเนินการกรอกข้อมูลลงในระบบฯ ได้ตั้งแต่วันที่ ๑ กรกฎาคม ๒๕๖๗ เป็นต้นไป โดยสามารถดาวน์โหลดคู่มือการใช้งานระบบฯ ได้ตาม QR Code ที่กำหนด และเข้าร่วมเป็นสมาชิกโอเพนแชท (OpenChat) ในแอปพลิเคชัน LINE ซึ่งกรมส่งเสริมการปกครองท้องถิ่น จะจัดอบรมในเชิงประจักษ์ พ.ศ. ๒๕๖๗ - ๒๕๖๘

๒. จัดส่งคู่มือการใช้งานระบบฯ ให้สำนักงานส่งเสริมการปกครองท้องถิ่นจังหวัด จำนวน ๑ เล่ม และมอบหมายผู้รับผิดชอบการใช้งานระบบฯ ของสำนักงานส่งเสริมการปกครองท้องถิ่นจังหวัด พร้อมเข้าร่วมเป็นสมาชิกโอเพนแชท (OpenChat) ในแอปพลิเคชัน LINE

รายละเอียดสิ่งที่ส่งมาด้วยปรากฏตาม QR Code ท้ายหนังสือนี้

จึงเรียนมาเพื่อโปรดพิจารณา

ขอแสดงความนับถือ

(นายสุรพล เจริญภูมิ)
รองอธิบดี ปฏิบัติราชการแทน

อธิบดีกรมส่งเสริมการปกครองท้องถิ่น

กองส่งเสริมและพัฒนาการจัดการศึกษาท้องถิ่น

กลุ่มงานส่งเสริมการศึกษานอกระบบ ศิลปะ วัฒนธรรม และภูมิปัญญาท้องถิ่น

โทร. ๐-๒๒๕๑-๙๐๐๐ ต่อ ๕๓๓๒

ไปรษณีย์อิเล็กทรอนิกส์ saraban@dla.go.th

ผู้ประสานงาน นางสาวพัชตรา เหลี้ยวเจริญ โทร ๐๙๕ ๓๓๐ ๒๖๘๙

สิ่งที่ส่งมาด้วย



<https://city.me/6qUZ8>

1.2 หนังสือที่อ้างถึง (ว 1236) https://www.dla.go.th/upload/document/type2/2567/3/31119_1_1710844558072.pdf?time=1756951053680

1.3 สิ่งที่ส่งมาด้วย (ว 2476) คู่มือการใช้งานระบบ CYCL

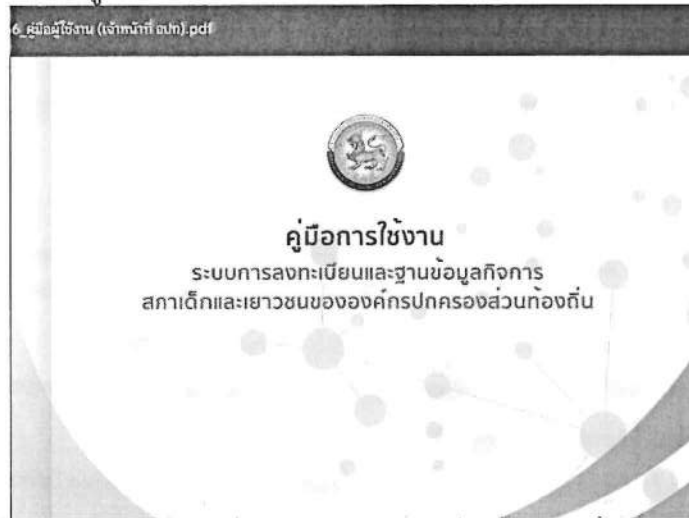

1.4 QR Code กลุ่มไลน์ (LINE OpenChat_CYCL-HELP)



สแกนเพื่อเข้าร่วมกลุ่มไลน์

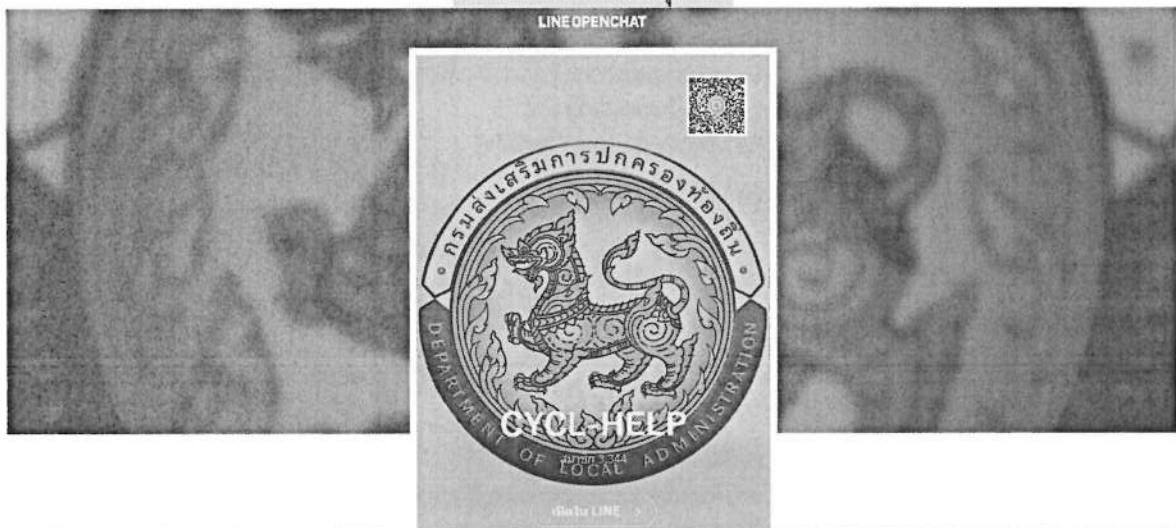

หรือคลิกลิงก์ https://line.me/ti/g2/vnV-ZLfJnPXvWd1Rg86mq4EwDddl-VQcz4vAhQ?utm_source=invitation&utm_medium=link_copy&utm_campaign=default

2. หนังสือ สด. (ว 3600) ติดตามผลการดำเนินงาน !!!! ภายในวันที่ 30 กันยายน 2568

https://www.dla.go.th/upload/document/type2/2568/9/34750_1_1756794730289.pdf?time=1756950015947

ด่วนที่สุด

ที่ มท ๐๘๑๖.๕/ว ๓๖๐๐



กรมส่งเสริมการปกครองท้องถิ่น

ถนนนครราชสีมา เขตดุสิต กทม. ๑๐๓๐๐

๑๗ สิงหาคม ๒๕๖๘

เรื่อง การขับเคลื่อนการใช้งานระบบการลงทะเบียนและฐานข้อมูลกิจการสภาเด็กและเยาวชนขององค์กรปกครองส่วนท้องถิ่น (CYCL)

เรียน ผู้ว่าราชการจังหวัด ทุกจังหวัด

อ้างถึง หนังสือกรมส่งเสริมการปกครองท้องถิ่น ที่ มท ๐๘๑๖.๕/ว ๒๔๗๖ ลงวันที่ ๑๐ มิถุนายน ๒๕๖๗

สิ่งที่ส่งมาด้วย สรุปผลการรอกข้อมูลลงในระบบการลงทะเบียนและฐานข้อมูลฯ (CYCL) จำนวน ๑ ชุด

ตามหนังสือที่อ้างถึง กรมส่งเสริมการปกครองท้องถิ่นได้ขอความร่วมมือจังหวัดแห่งประเทศไทย และองค์การบริหารส่วนตำบล ทุกแห่ง มอบหมายผู้รับผิดชอบการใช้งานระบบการลงทะเบียนและฐานข้อมูลกิจการสภาเด็กและเยาวชนขององค์กรปกครองส่วนท้องถิ่น (CYCL) แห่งละ ๑ คน เพื่อดำเนินการรอกข้อมูลสมาชิกสภาเด็กและเยาวชน คณะบริหารสภาเด็กและเยาวชนเทศบาล และคณะบริหารสภาเด็กและเยาวชนตำบล ตั้งแต่วันที่ ๑ กรกฎาคม ๒๕๖๗ เป็นต้นไป นั้น

กรมส่งเสริมการปกครองท้องถิ่นขอเรียนว่า ได้ตรวจสอบผลการรอกข้อมูลสมาชิกสภาเด็กและเยาวชน คณะบริหารสภาเด็กและเยาวชนเทศบาล และคณะบริหารสภาเด็กและเยาวชนตำบล ในระบบการลงทะเบียนและฐานข้อมูลกิจการสภาเด็กและเยาวชนขององค์กรปกครองส่วนท้องถิ่น (CYCL) พบว่าองค์กรปกครองส่วนท้องถิ่นหลายแห่งยังไม่ได้ดำเนินการรอกข้อมูลลงในระบบดังกล่าว รายละเอียดตามสิ่งที่ส่งมาด้วย ดังนั้น เพื่อให้การรอกข้อมูลสมาชิกสภาเด็กและเยาวชน คณะบริหารสภาเด็กและเยาวชนเทศบาล และคณะบริหารสภาเด็กและเยาวชนตำบล บรรลุวัตถุประสงค์ จึงขอความร่วมมือจังหวัดแห่งประเทศไทย และองค์การบริหารส่วนตำบลที่ยังไม่ได้ดำเนินการรอกข้อมูล ขอให้กำชับเจ้าหน้าที่ผู้รับผิดชอบเร่งรัดการรอกข้อมูลลงในระบบให้แล้วเสร็จภายในวันที่ ๓๐ กันยายน ๒๕๖๘ ทั้งนี้ หากองค์กรปกครองส่วนท้องถิ่นใดไม่สามารถดำเนินการได้ตามที่กำหนด ขอให้รายงานเหตุผลข้อจำกัดให้กรมส่งเสริมการปกครองท้องถิ่นทราบผ่านทาง Google Form ได้ที่ลิงก์ <https://shorturl.asia/cGdL4> หรือดาวน์โหลดได้ตาม QR Code ท้ายหนังสือนี้

จึงเรียนมาเพื่อโปรดพิจารณา

ขอแสดงความนับถือ

(นายสุรพล เจริญภูมิ)

รองอธิบดี ปฏิบัติราชการแทน

อธิบดีกรมส่งเสริมการปกครองท้องถิ่น

กองส่งเสริมและพัฒนางานจัดการศึกษาท้องถิ่น

กลุ่มงานส่งเสริมการศึกษาอกระบบ ศิลปะ วัฒนธรรม และภูมิปัญญาท้องถิ่น

โทร. ๐ ๒๒๔๑ ๙๐๐๐ ต่อ ๕๓๓๗

ไปรษณีย์อิเล็กทรอนิกส์ sarabon@dla.go.th

ผู้ประสานงาน ว่าที่ร้อยตรี ไอยสุรีย์ บุญมงคลโชค โทร. ๐๘ ๙๙๒๕ ๒๘๗๖



3. การเข้าสู่ระบบ CYCL

3.1 เปิดเว็บไซต์กรม สถ. <https://www.dla.go.th/index.jsp>



3.2 คลิกลิงก์ระบบ CYCL <https://cycl.dla.go.th/pub/landing.do>



3.3 คลิกเข้าสู่ระบบ

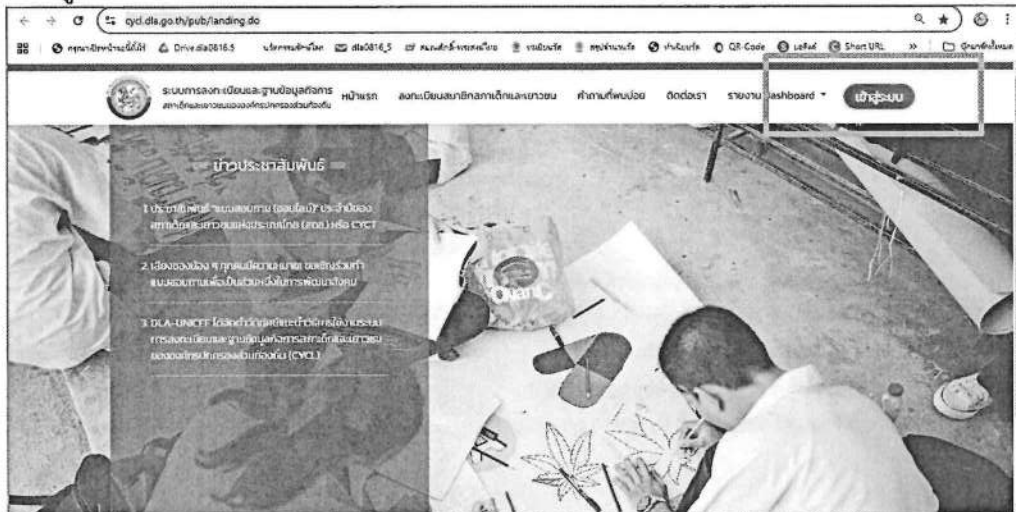

3.4 คลิปปุ่มสีแดงเพื่อดู VDO สอนการใช้งานระบบ CYCL

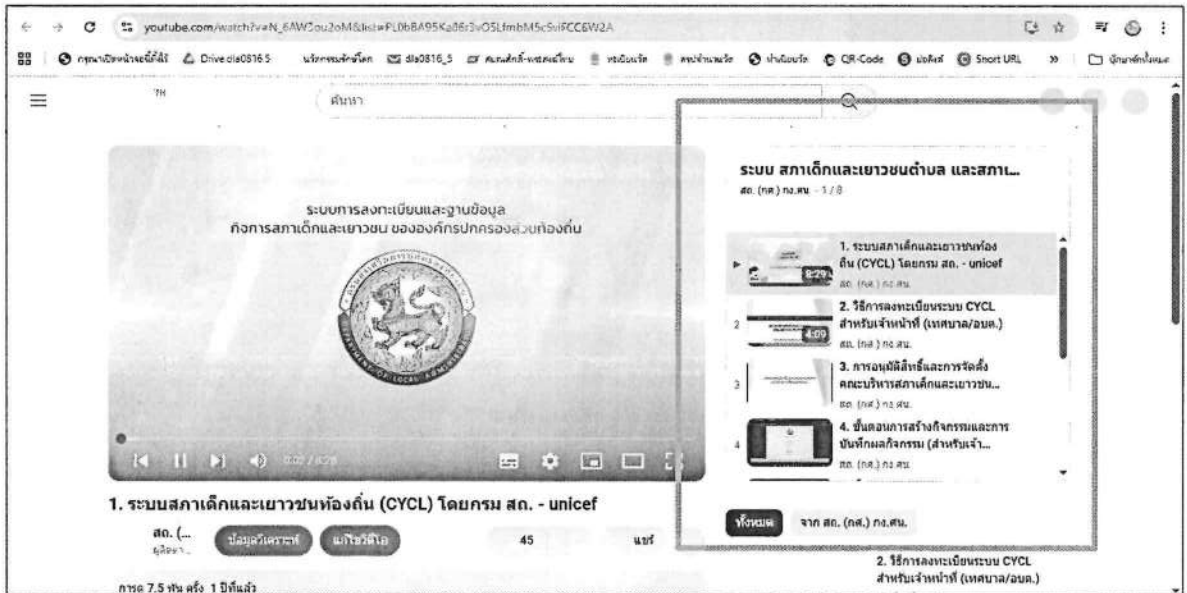

หรือคลิกลิงก์

https://www.youtube.com/watch?v=N_6AW3ou2oM&list=PL0bBA95Ka86r3vO5LfmbM5cSviFCC6W2A

3.5 กรณีเป็นเจ้าของหน้าที่ สดจ./สดอ./อปท. ให้คลิก DLA SSO เพื่อเข้าสู่ระบบ <https://lso.dla.go.th/>



3.6 กรณีเจ้าหน้าที่ สดจ./สดอ./อปท. ยังไม่เคยลงทะเบียนใช้งานในระบบ DLA SSO ให้คลิกลงทะเบียนผู้ใช้ใหม่ กรณีเคยใช้งานระบบ DLA SSO หรือลงทะเบียนเสร็จแล้ว ให้คลิกเข้าสู่ระบบ



“คู่มือการใช้งานระบบ SSO” <https://drive.google.com/drive/folders/1nE47LJ6HVSSczY6mWORFMHzdJImUfoP>

“ลิงก์ตรวจสอบรายชื่อ จนท.” ที่เป็น Admin ของเทศบาล/อบต./สดจ./สดอ.

<https://lso.dla.go.th/ums/userView.do>

3.7 ขั้นตอนสำหรับเจ้าหน้าที่ สดจ./สถจ./อปท. ที่มีรหัสใช้งาน DLA SSO แล้ว/ต้องขอสิทธิ์เข้าใช้งานระบบ CYCL (ทั้งนี้ ตามที่เจ้าหน้าที่ได้รับคำสั่งมอบหมายให้เป็นผู้ดูแลระบบ CYCL ของหน่วยงาน=สดจ./เทศบาล/อปท.)

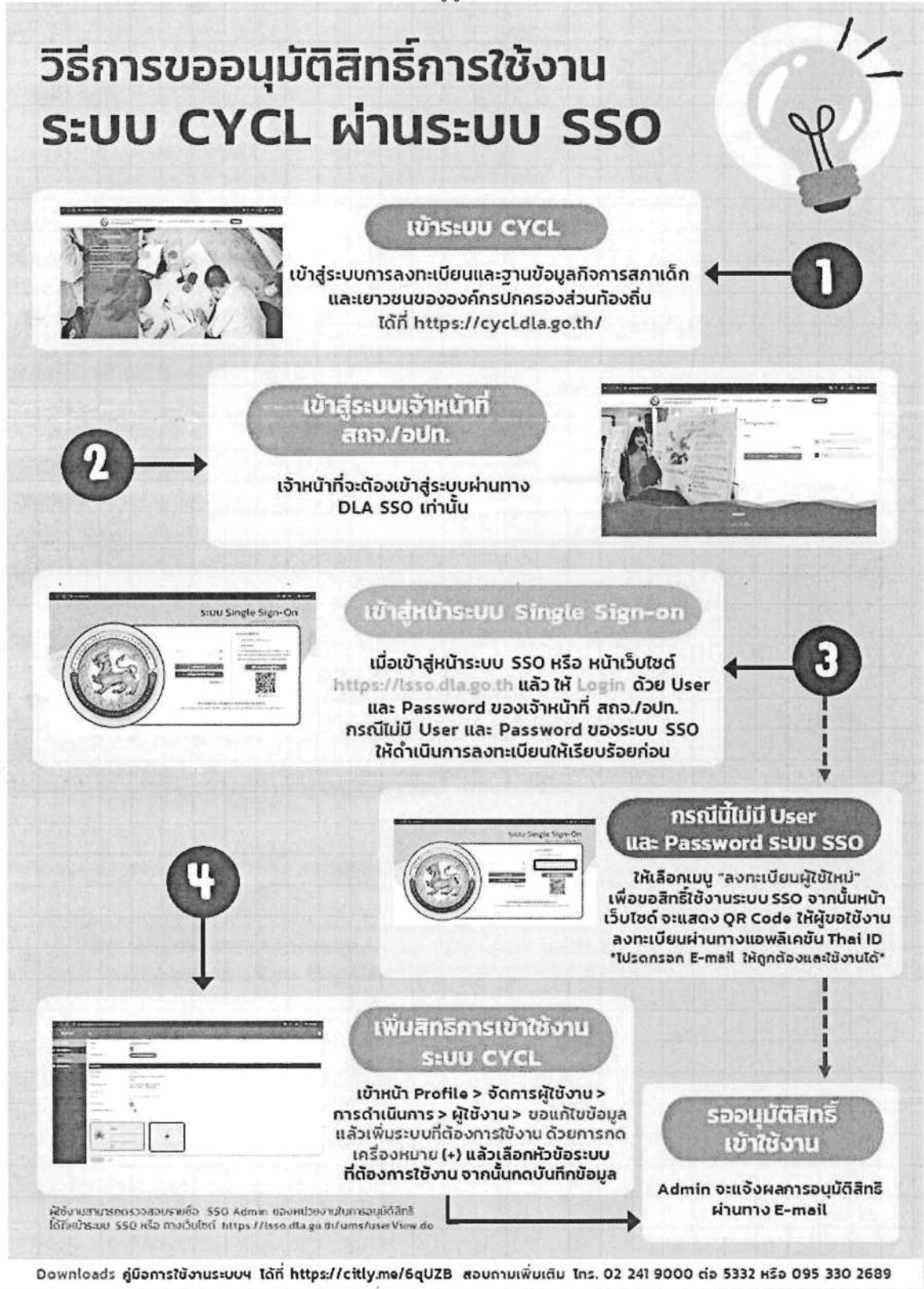

วิธีการเข้าสู่ระบบการลงทะเบียน ฐานข้อมูลกิจการสภาเด็กและเยาวชน ของ อปท.

สำหรับเจ้าหน้าที่ สดจ./อปท.



1. เข้าสู่ระบบสมาชิกสภาเด็กและเยาวชน
ได้ที่ <https://cycl.dla.go.th>



เลือกหัวข้อ : เข้าสู่ระบบ เจ้าหน้าที่
สดจ./อปท.

เจ้าหน้าที่ต้องเข้าสู่ระบบผ่าน DLA SSO เท่านั้น

3. Login ด้วย User และ Password
ของเจ้าหน้าที่ สดจ./อปท.

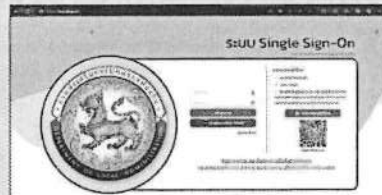

ระบบจะเข้าสู่หน้า Single Sign-on
หรือเว็บไซต์ <https://lsoo.dla.go.th/>

ในกรณีที่ Login แล้ว ไม่เจอระบบทะเบียนสมาชิก
สภาเด็กและเยาวชน ท่านจะต้องทำการขอสิทธิ
การเข้าใช้งานก่อน

5. กดเลือก เข้าใช้ระบบ CYCL
ผ่านระบบ SSO



ระบบจะพาท่านไปเข้าสู่หน้าแรกของระบบ
"สมาชิกสภาเด็กและเยาวชน หรือเว็บไซต์ <https://cycl.dla.go.th>
เป็นการเสร็จสิ้นขั้นตอนการเข้าสู่ระบบ

3.8 ขั้นตอน “สำหรับเด็กและเยาวชน” ในการลงทะเบียน “สมัครเป็นสมาชิกสภาเด็กและเยาวชน” ในระบบ CYCL โดยมีเงื่อนไขดังต่อไปนี้

1) เด็กและเยาวชนมีรายชื่ออยู่ในสำเนาทะเบียนบ้านในเขตเทศบาล หรือ อบต. นั้น ๆ



2) เด็กและเยาวชนมีบัตรประชาชนและลงทะเบียนลงในแอปพลิเคชัน ThaiD ของกรมการปกครอง เรียบร้อยแล้ว



3) เด็กและเยาวชนมี E-mail พร้อมด้วยรหัสผ่าน (เพื่อใช้ในการตรวจสอบ Username และรับรหัส Password ในการเข้าใช้งานระบบ CYCL ของตนเอง) โดยมีวิธีการลงทะเบียน ดังต่อไปนี้

วิธีการลงทะเบียน

“สมาชิกสภาเด็กและเยาวชน สำหรับเด็กและเยาวชน”

วิธีที่ 1 : เด็กและเยาวชนลงทะเบียนได้ด้วยตนเอง โดยผ่านระบบ “ThaiD”

- 1) เด็กและเยาวชน : เข้าระบบได้ที่ <https://cycl.dla.go.th>
- 2) เลือกหัวข้อ : ลงทะเบียนสมาชิกสภาเด็กและเยาวชน โดยใช้แอป Scan“ThaiD”
- 3) ยืนยันตัวตนผ่าน ThaiD :
- 4) กรอกข้อมูลให้ครบถ้วน : และกดบันทึก
- 5) ได้รับ E-mail แจ้ง การตอบรับ : จากระบบการลงทะเบียนสมาชิกสภาเด็กและเยาวชน
- 6) เด็กและเยาวชน : สามารถ Login โดยผ่านระบบ ThaiD

ใบกรณีที่ไม่สามารถทำการลงทะเบียนได้ด้วยตนเอง ตามวิธีที่ 1 ให้ติดต่อ เจ้าหน้าที่ อบก. เพื่อให้เจ้าหน้าที่ลงให้ทะเบียนให้

วิธีที่ 2 : เจ้าหน้าที่ อบก. ทำการลงทะเบียน ให้เด็กและเยาวชน

- 1) เจ้าหน้าที่เข้าระบบ : ได้ที่ <https://cycl.dla.go.th>
- 2) เจ้าหน้าที่ login เข้าสู่หน้าแรกของทะเบียนสมาชิกสภาเด็กและเยาวชน หรือเว็บไซต์ <https://cycl.go.th/>
- 3) เลือกหัวข้อ : ข้อมูลพื้นฐาน > สมาชิกสภาเด็กและเยาวชน > เพิ่มข้อมูล
- 4) กรอกข้อมูลให้ครบถ้วน : และกดบันทึก
- 5) สมาชิกสภาเด็กและเยาวชน : ได้รับ E-mail แจ้ง User และ Password
- 6) สมาชิกสภาเด็กและเยาวชน : สามารถ login ด้วย User และ Password ที่ได้รับทาง E-mail

ติดต่อสอบถาม/แจ้งปัญหาการใช้งาน กองส่งเสริมและพัฒนาการจัดการศึกษาท้องถิ่น 02-241-9000 ต่อ 5332, 5337 หรือ 095-330-2689

4. “เทศบาล และ อบต.” จะต้องดำเนินการกรอกข้อมูลลงในระบบ CYCL ประกอบด้วย

4.1 ลงทะเบียนสมาชิกสภาเด็กและเยาวชน ***ภายในวันที่ 30 กันยายน 2568***

ข้อมูลพื้นฐาน

4.1.1 กรอกข้อมูลสมาชิกสภาเด็กและเยาวชนเทศบาล หรือสมาชิกสภาเด็กและเยาวชนตำบล

(สมาชิก คือ เด็กและเยาวชนที่มีอายุไม่เกิน 25 ปีบริบูรณ์) *มาตรา 4 ประกอบมาตรา 22 วรรคแรก*

4.1.2 เพิ่มข้อมูลคณะกรรมการสภาเด็กและเยาวชนเทศบาล หรือคณะกรรมการสภาเด็กและเยาวชนตำบล

(สมาชิกต้องคัดเลือกกันเอง=เพื่อให้ได้มาซึ่งคณะบริหาร ประกอบด้วย ประธาน 1 คน

และผู้บริหารอีกไม่เกิน 20 คน รวมเป็นไม่เกิน 21 คน) *มาตรา 4 ประกอบมาตรา 22 วรรคสอง*

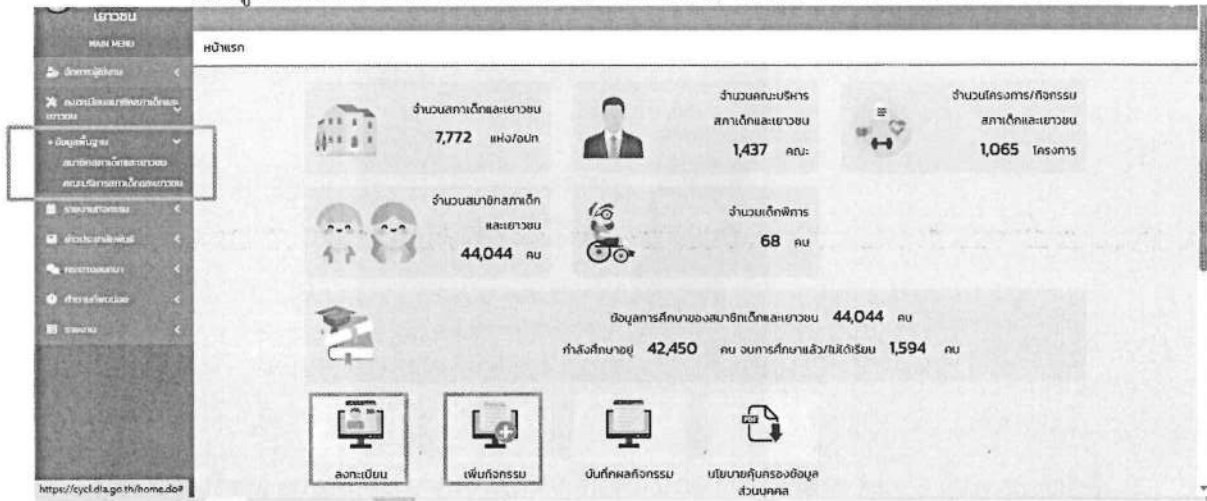

4.2 รายงานกิจกรรม (กรอกข้อมูลกิจกรรมที่จะดำเนินการในแต่ละปีงบประมาณ) ***กรอกก่อนดำเนินการ***

4.2.1 การดำเนินการ

- การจัดกิจกรรมแบบทั่วไป
- ปฏิทินกิจกรรม
- ผลการดำเนินการกิจกรรม

4.2.2 แบบสำรวจกิจกรรม

- แบบสำรวจความคิดเห็น

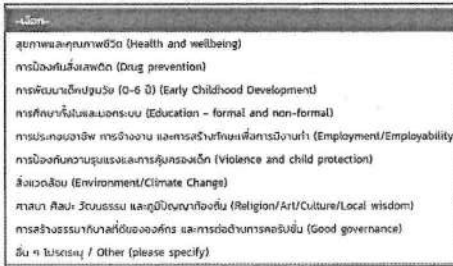

5. คำถามที่พบบ่อย

5.1 เรื่อง “การส่งเสริมการพัฒนาเด็กและเยาวชน” ควรเป็นหน้าที่ของสำนัก/กองใด ?

แนวคำตอบ

สำนัก/กอง/ส่วน/ฝ่าย/เจ้าหน้าที่ตำแหน่งใด=มีหน้าที่ในการส่งเสริมการพัฒนาเด็กและเยาวชนในท้องถิ่น ?

โปรดดูได้ที่ ประกาศการแบ่งส่วนราชการ (ที่กำหนดอำนาจหน้าที่ความรับผิดชอบของแต่ละสำนัก/กอง...

มาตรฐานกำหนดตำแหน่งของเจ้าหน้าที่ในแต่ละตำแหน่ง



ประกาศคณะกรรมการกลางพนักงานเทศบาล
เรื่อง มาตรฐานทั่วไปเกี่ยวกับโครงสร้างการแบ่งส่วนราชการ วิธีการบริหาร และการปฏิบัติงาน
ของพนักงานเทศบาล และกิจการอันเกี่ยวกับการบริหารงานบุคคลในเทศบาล
(ฉบับที่ ๔) พ.ศ. ๒๕๖๓

ข้อ ๔ การประกาศกำหนดกอง สำนัก หรือส่วนราชการที่เรียกชื่ออย่างอื่น ตามข้อ ๓ ให้เทศบาล จัดทำเป็นประกาศการแบ่งส่วนราชการของเทศบาล โดยให้กำหนดอำนาจหน้าที่ความรับผิดชอบของกอง สำนัก หรือส่วนราชการที่เรียกชื่ออย่างอื่นภายในกรอบที่กำหนด ดังนี้

(๑) สำนักปลัดเทศบาล มีหน้าที่ความรับผิดชอบเกี่ยวกับ งานราชการทั่วไปของเทศบาล งานเลขานุการของนายกเทศมนตรี รองนายกเทศมนตรี ที่ปรึกษานายกเทศมนตรี และเลขานุการนายกเทศมนตรี งานกิจการสภาเทศบาล การบริหารงานบุคคลของพนักงานเทศบาล ลูกจ้างประจำ และพนักงานจ้าง งานสวัสดิการ สังคม งานสังคมสงเคราะห์ งานพัฒนาคุณภาพชีวิตเด็ก สตรี ผู้สูงอายุ และผู้ด้อยโอกาส งานกิจการขนส่ง งานส่งเสริมการท่องเที่ยว งานส่งเสริมการเกษตร งานการพาณิชย์ งานส่งเสริมและพัฒนาอาชีพ งานป้องกันและบรรเทาสาธารณภัย งานเทศกิจ งานรักษาความสงบเรียบร้อย งานจราจร งานวิเทศสัมพันธ์ งานประชาสัมพันธ์ งานส่งเสริมและพัฒนาเทคโนโลยีสารสนเทศ งานนิติการ งานคุ้มครอง ดูแลและบำรุงรักษาทรัพยากรธรรมชาติและงานสิ่งแวดล้อม และราชการที่มีได้กำหนดให้เป็นหน้าที่ของกอง สำนัก หรือส่วนราชการใดในเทศบาลเป็นการเฉพาะ รวมทั้งกำกับและเร่งรัดการปฏิบัติราชการของส่วนราชการในเทศบาลให้เป็นไปตามนโยบาย แนวทาง และแผนการปฏิบัติการของเทศบาล งานบริการข้อมูล สถิติ ช่วยเหลือให้คำแนะนำทางวิชาการ งานอื่น ๆ ที่เกี่ยวข้องและที่ได้รับมอบหมาย

(๒) สำนักการศึกษา หรือกองการศึกษา มีหน้าที่ความรับผิดชอบเกี่ยวกับ งานบริหาร การศึกษา งานพัฒนาการศึกษา ทั้งการศึกษาในระบบการศึกษา การศึกษานอกระบบการศึกษา และการศึกษาตามอัธยาศัย เช่น การจัดการศึกษาปฐมวัย อนุบาลศึกษา ปฐมศึกษา มัธยมศึกษา และอาชีวศึกษา งานบริหารวิชาการ ด้านการศึกษา งานโรงเรียน งานกิจการนักเรียน งานการศึกษาปฐมวัย งานขยายโอกาสทางการศึกษา งานฝึกและส่งเสริมอาชีพ งานห้องสมุด งานพิพิธภัณฑ์ งานเครือข่ายทางการศึกษา งานศึกษานิเทศ งานส่งเสริมคุณภาพและมาตรฐานหลักสูตร งานพัฒนาสื่อเทคโนโลยีและนวัตกรรมทางการศึกษา งานการศาสนา งานบำรุงศิลปะ จารีตประเพณี ภูมิปัญญาท้องถิ่น และวัฒนธรรมอันดีของท้องถิ่น งานการกีฬาและนันทนาการ งานกิจกรรมเด็กเยาวชน และการศึกษานอกโรงเรียน งานศูนย์พัฒนาเด็กเล็ก งานส่งเสริมสวัสดิการสวัสดิภาพและกองทุนเพื่อการศึกษา งานบริหารงานบุคคลของพนักงานครู บุคลากรทางการศึกษา ลูกจ้าง และพนักงานจ้างสังกัดสถานศึกษาและศูนย์พัฒนาเด็กเล็กกรณียังไม่จัดตั้งกองเจ้าหน้าที่ งานบริการข้อมูล สถิติ ช่วยเหลือให้คำแนะนำทางวิชาการ งานอื่น ๆ ที่เกี่ยวข้องและที่ได้รับมอบหมาย

(๓) สำนักสวัสดิการสังคม หรือกองสวัสดิการสังคม มีหน้าที่ความรับผิดชอบเกี่ยวกับ งานจัดทำแผนงานด้านการพัฒนาสังคม ด้านสวัสดิการสังคม และด้านสังคมสงเคราะห์ งานพัฒนาระบบ รูปแบบ มาตรการ และวิธีการพัฒนาสังคม การจัดสวัสดิการสังคม และการสังคมสงเคราะห์ที่สอดคล้องกับสภาพปัญหาและความต้องการของประชาชน งานพัฒนาชุมชน งานสำรวจและจัดตั้งคณะกรรมการชุมชน งานจัดระเบียบชุมชน งานส่งเสริมสนับสนุนการจัดสวัสดิการสังคมแก่เด็ก สตรี ผู้สูงอายุ ผู้พิการ และผู้ด้อยโอกาส งานฝึกอบรม และเผยแพร่ความรู้เกี่ยวกับการพัฒนาชุมชน งานสังคมสงเคราะห์เด็ก สตรี ผู้สูงอายุ ผู้พิการ ทูพพลภาพ ผู้ด้อยโอกาส ผู้ไร้ที่พึ่ง ผู้ประสบภัยพิบัติต่าง ๆ งานสงเคราะห์เด็กและเยาวชน ผู้พิการทางร่างกายและสมอง งานสงเคราะห์เด็กและเยาวชนผู้ถูกทอดทิ้ง เปร้ออน ไร้ที่พึ่ง ถูกทำร้ายร่างกาย งานส่งเสริมสวัสดิภาพเด็กและเยาวชนที่ประพฤติตนไม่เหมาะสมแก่วัย งานสงเคราะห์ครอบครัวที่ประสบปัญหาความเดือดร้อนและเผยแพร่ความรู้เกี่ยวกับการดำเนินชีวิตในครอบครัว งานจ่ายเงินเบี้ยยังชีพผู้สูงอายุ ผู้พิการ ฯลฯ งานบริการข้อมูล สถิติ ช่วยเหลือให้คำแนะนำทางวิชาการ งานอื่น ๆ ที่เกี่ยวข้องและที่ได้รับมอบหมาย

หรือคลิกลิงก์

(1) https://www.dla.go.th/upload/document/type2/2020/12/24638_1_1608009960181.pdf



ประกาศคณะกรรมการกลางพนักงานส่วนตำบล
เรื่อง มาตรฐานทั่วไปเกี่ยวกับโครงสร้างการแบ่งส่วนราชการ วิธีการบริหารและการปฏิบัติงาน
ของพนักงานส่วนตำบล และกิจการอื่นที่เกี่ยวข้องกับการบริหารงานบุคคลในองค์การบริหารส่วนตำบล
(ฉบับที่ ๒) พ.ศ. ๒๕๖๓

โดยที่ ในการสมควรปรับปรุงประกาศคณะกรรมการกลางพนักงานส่วนตำบล เรื่อง มาตรฐาน
ทั่วไปเกี่ยวกับโครงสร้างการแบ่งส่วนราชการ วิธีการบริหารและการปฏิบัติงานของพนักงานส่วนตำบล และกิจการ
อื่นที่เกี่ยวข้องกับการบริหารงานบุคคลในองค์การบริหารส่วนตำบล ลงวันที่ ๒๒ พฤศจิกายน พ.ศ. ๒๕๕๔ เพื่อให้องค์การ
บริหารส่วนตำบลมีโครงสร้างการแบ่งส่วนราชการที่เหมาะสมสอดคล้องกับลักษณะการบริหาร อำนาจหน้าที่
ความรับผิดชอบ ปริมาณงาน และคุณภาพงานที่มีมากขึ้น

ข้อ ๕ การประกาศกำหนดกอง สำนัก หรือส่วนราชการที่เรียกชื่ออย่างอื่น ตามข้อ ๔ ให้องค์การ
บริหารส่วนตำบลจัดทำเป็นประกาศการแบ่งส่วนราชการขององค์การบริหารส่วนตำบล โดยให้กำหนดส่วนหน้าที่
ความรับผิดชอบของกอง สำนัก หรือส่วนราชการที่เรียกชื่ออย่างอื่นภายในกรอบที่กำหนด ดังนี้

(๑) สำนักผู้บังคับการบริหารส่วนตำบล มีหน้าที่ความรับผิดชอบเกี่ยวกับ งานราชการทั่วไป
ขององค์การบริหารส่วนตำบล งานเลขานุการของนายกองค์การบริหารส่วนตำบล รองนายกองค์การบริหารส่วนตำบล
และข้าราชการนายกององค์การบริหารส่วนตำบล งานกิจการขององค์การบริหารส่วนตำบล การบริหารงานบุคคลของ
พนักงานส่วนตำบล ลูกจ้างประจำ และพนักงานจ้าง งานสถิติการสังคม งานส่งเสริมสุขภาพ งานพัฒนาคุณภาพชีวิต
เด็ก สตรี ผู้สูงอายุ และผู้ด้อยโอกาส งานกิจการวัฒนธรรม งานส่งเสริมการท่องเที่ยว งานส่งเสริมการเกษตร
งานการพาณิชย์ งานส่งเสริมและพัฒนาอาชีพ งานป้องกันและบรรเทาสาธารณภัย งานเทคโนโลยี งานวิศวกรรมและ
เครื่องจักร งานจราจร งานวิเทศสัมพันธ์ งานประชาสัมพันธ์ งานส่งเสริมและพัฒนาเทคโนโลยีสารสนเทศ งานนิติการ
งานคุ้มครอง ดูแลและบำรุงรักษาทรัพยากรธรรมชาติและ สิ่งแวดล้อม และราชการที่มีได้กำหนดให้เป็นหน้าที่ของ
กอง สำนัก หรือส่วนราชการในองค์การบริหารส่วนตำบลเป็นการเฉพาะ รวมทั้งให้และเจ้าพนักงานปฏิบัติราชการ
ของส่วนราชการในองค์การบริหารส่วนตำบลให้เป็นไปตามนโยบาย แนวทาง และแผนการปฏิบัติงานขององค์การ
บริหารส่วนตำบล งานบริการข้อมูล สถิติ ช่วยเหลือให้คำแนะนำวิชาการ งานอื่น ๆ ที่เกี่ยวข้องและที่ได้รับมอบหมาย

(๒) สำนักการศึกษา ศาสนาและวัฒนธรรม หรือกองการศึกษา ศาสนาและวัฒนธรรม มีหน้าที่
ความรับผิดชอบเกี่ยวกับ งานบริหารการศึกษา งานพัฒนาการศึกษา ทั้งการศึกษาในระบบการศึกษา การศึกษานอก
ระบบการศึกษา และการศึกษานอกระบบอื่น ๆ เช่น การจัดการศึกษาปฐมวัย อนุบาลศึกษา ปฐมศึกษา มัธยมศึกษา
และอาชีวศึกษา งานบริหารวิชาการด้านการศึกษา งานโรงเรียน งานศึกษานิเทศน์ งานการศึกษาปฐมวัย งานขยาย
โอกาสทางการศึกษา งานฝึกและส่งเสริมอาชีพ งานส่งเสริมสุขภาพ งานป้องกันและบรรเทาสาธารณภัย งานศึกษานิสิต
นักศึกษา นิสิต งานส่งเสริมคุณภาพและมาตรฐานหลักสูตร งานพัฒนาสื่อเทคโนโลยีและนวัตกรรมทางการศึกษา
งานการศาสนา งานประเพณี จารีตประเพณี ภูมิปัญญาท้องถิ่น และวัฒนธรรมอันดีของท้องถิ่นงานการกีฬาและ
นันทนาการ งานกิจกรรมเด็กเยาวชน และการศึกษานอกโรงเรียน งานศูนย์พัฒนาเด็กเล็ก งานส่งเสริมสวัสดิการ
สวัสดิภาพและกองทุนเด็กการศึกษา งานบริหารงานบุคคลของพนักงานครู บุคลากรทางการศึกษา ลูกจ้าง และพนักงานจ้าง
สังกัดสถานศึกษาและศูนย์พัฒนาเด็กเล็กกรณีไม่จัดตั้งกองงานเจ้าหน้าที่ งานบริการข้อมูล สถิติ ช่วยเหลือ
ให้คำแนะนำวิชาการ งานอื่น ๆ ที่เกี่ยวข้องและที่ได้รับมอบหมาย

หรือคลิกลิงก์

(2) https://fa2.naxapi.com/donthongsao.go.th/dnm_file/project/1694772035163_46654_center.pdf

โดยให้เป็นผู้รับผิดชอบของคณะผู้บริหารและหรือหัวหน้าส่วนราชการในสำนัก/กอง/ส่วน/ฝ่าย เป็นผู้พิจารณาร่วมกัน
ทั้งนี้ ยังสามารถพิจารณามอบหมายให้แต่ละหน่วยงาน “บูรณาการการทำงานร่วมกัน” เพื่อประโยชน์ในการส่งเสริม
การพัฒนาเด็กและเยาวชน ตลอดจนการจัดทำบริการสาธารณะให้กับเด็ก เยาวชน และประชาชนได้รับประโยชน์สูงสุด

5.2 เรื่อง “การส่งเสริมการพัฒนาเด็กและเยาวชน” ควรประกอบไปด้วยเรื่องอะไรบ้าง ?

แนวคำตอบ

โปรดดูได้ที่ พระราชบัญญัติส่งเสริมการพัฒนาเด็กและเยาวชนแห่งชาติ พ.ศ. 2550 แก้ไขเพิ่มเติมถึง (ฉบับที่ 2)
พ.ศ. 2560 มาตรา 7 มาตรา 8 มาตรา 9 มาตรา 23 มาตรา 25 มาตรา 29 มาตรา 31 เป็นต้น โดยมีภารกิจในการ
ส่งเสริมการพัฒนาเด็กและเยาวชนให้มีความรู้และทักษะที่จำเป็นสำหรับเด็กและเยาวชน และมีความสอดคล้องกับ
สถานการณ์ในยุคปัจจุบัน โดยควรจัดกิจกรรมประกอบไปด้วยเรื่องดังต่อไปนี้

- ส่งเสริม สนับสนุน และเป็นศูนย์กลางการเรียนรู้ด้านวิชาการ การศึกษา สุขภาพ กีฬา อาชีพ และวัฒนธรรม
ในท้องถิ่น เป็นต้น ตลอดจนการจัดกิจกรรมต่าง ๆ เพื่อส่งเสริมและพัฒนาให้เด็กและเยาวชนในท้องถิ่นมีความรู้
ความสามารถที่เหมาะสมตามช่วงวัย รวมถึงการส่งเสริมและพัฒนาในเรื่องคุณธรรม จริยธรรม และศีลธรรมอันดีงาม
สำหรับเด็กและเยาวชนด้วย เป็นต้น

สรุปผลการรอกข้อมูลลงในระบบ CYCL ณ วันที่ 9 กันยายน 2568 เวลา 08.00 น.



รายชื่อเทศบาล/อบต. ที่สร้างคณะบริหารสภาเด็กและเยาวชนลงในระบบ CYCL

สรุปข้อมูล ณ วันที่ 9 กันยายน 2568 เวลา 08.00 น.

ลำดับ	คณะบริหารระดับ อบต./เทศบาล	อำเภอ	จังหวัด	สมาชิกได้รับคัดเลือกเป็นคณะบริหารสภาเด็กและเยาวชน	วันที่ครบวาระ	หมายเหตุ
1	อบต.เกาะกลาง	เกาะลันตา	กระบี่	15	01/07/0769	เกินกึ่งหนึ่งแล้ว
2	อบต.เกาะลันตาน้อย	เกาะลันตา	กระบี่	4	27/05/2569	ยังไม่ถึงกึ่งหนึ่ง
3	อบต.เขาหิน	เขาพนม	กระบี่	11	10/11/2567	เกินกึ่งหนึ่งแล้ว
4	อบต.โคกหาร	เขาพนม	กระบี่	1	20/01/2568	ยังไม่ถึงกึ่งหนึ่ง
5	อบต.พลา	เขาพนม	กระบี่	0		ยังไม่มีการบริหาร
6	อบต.สินปุน	เขาพนม	กระบี่	20	04/01/2568	เกินกึ่งหนึ่งแล้ว
7	เทศบาลตำบลคลองพน	คลองท่อม	กระบี่	17	16/07/2569	เกินกึ่งหนึ่งแล้ว
8	เทศบาลตำบลคลองพนพัฒนา	คลองท่อม	กระบี่	21	19/07/2569	เกินกึ่งหนึ่งแล้ว
9	เทศบาลตำบลพรหมคีรี	คลองท่อม	กระบี่	25	16/07/2569	เกินกว่า ๒.๖๖.กำหนด
10	อบต.เพขลา	คลองท่อม	กระบี่	20	12/12/2569	เกินกึ่งหนึ่งแล้ว
11	เทศบาลตำบลปลายพระยา	ปลายพระยา	กระบี่	14	06/02/2569	เกินกึ่งหนึ่งแล้ว
12	เทศบาลเมืองกระบี่	เมืองกระบี่	กระบี่	19	23/07/2569	เกินกึ่งหนึ่งแล้ว
13	อบต.ไสไทย	เมืองกระบี่	กระบี่	20	18/10/2567	เกินกึ่งหนึ่งแล้ว
14	อบต.อ่าวนาง	เมืองกระบี่	กระบี่	21	06/08/2569	เกินกึ่งหนึ่งแล้ว
15	อบต.ดินแดง	ลำทับ	กระบี่	1	25/04/2569	ยังไม่ถึงกึ่งหนึ่ง
16	อบต.ดินอุดม	ลำทับ	กระบี่	21	04/02/2570	เกินกึ่งหนึ่งแล้ว
17	อบต.ทุ่งไทรทอง	ลำทับ	กระบี่	21	01/03/2568	เกินกึ่งหนึ่งแล้ว
18	อบต.คลังชัน	เหนือคลอง	กระบี่	11	12/06/2568	เกินกึ่งหนึ่งแล้ว
19	เทศบาลตำบลเหนือคลอง	เหนือคลอง	กระบี่	7	05/01/2567	ยังไม่ถึงกึ่งหนึ่ง
20	อบต.เขาใหญ่	อ่าวลึก	กระบี่	21	06/02/2569	เกินกึ่งหนึ่งแล้ว
21	อบต.คลองหิน	อ่าวลึก	กระบี่	21	01/08/2569	เกินกึ่งหนึ่งแล้ว
22	อบต.นาเหนือ	อ่าวลึก	กระบี่	2	18/02/2570	ยังไม่ถึงกึ่งหนึ่ง
23	อบต.บ้านคาง	อ่าวลึก	กระบี่	0		ยังไม่มีการบริหาร
24	เทศบาลตำบลแหลมสัก	อ่าวลึก	กระบี่	21	15/05/2569	เกินกึ่งหนึ่งแล้ว
25	อบต.อ่าวลึกใต้	อ่าวลึก	กระบี่	21	15/02/2569	เกินกึ่งหนึ่งแล้ว
26	อบต.จรเข้ผือก	ด่านมะขามเตี้ย	กาญจนบุรี	21	25/09/2568	เกินกึ่งหนึ่งแล้ว
27	เทศบาลตำบลลิ้นถิ่น	ทองผาภูมิ	กาญจนบุรี	20	20/02/2568	เกินกึ่งหนึ่งแล้ว
28	เทศบาลตำบลม่วงชุม	ท่าม่วง	กาญจนบุรี	20	16/01/2569	เกินกึ่งหนึ่งแล้ว
29	เทศบาลตำบลหนองขาว	ท่าม่วง	กาญจนบุรี	20	30/11/2568	เกินกึ่งหนึ่งแล้ว
30	เทศบาลเมืองท่าเรือพระแท่น	ท่ามะกา	กาญจนบุรี	18	12/09/2569	เกินกึ่งหนึ่งแล้ว
31	เทศบาลตำบลไทรโยค	ไทรโยค	กาญจนบุรี	19	14/09/2569	เกินกึ่งหนึ่งแล้ว
32	อบต.สิงห์	ไทรโยค	กาญจนบุรี	0		ยังไม่มีการบริหาร
33	อบต.คอนคาเพชร	พนมทวน	กาญจนบุรี	11	28/08/2569	เกินกึ่งหนึ่งแล้ว
34	เทศบาลตำบลรางหวาย	พนมทวน	กาญจนบุรี	20	23/09/2569	เกินกึ่งหนึ่งแล้ว
35	เทศบาลเมืองกาญจนบุรี	เมืองกาญจนบุรี	กาญจนบุรี	16	20/09/2569	เกินกึ่งหนึ่งแล้ว
36	เทศบาลเมืองปากแพรก	เมืองกาญจนบุรี	กาญจนบุรี	1	17/09/2568	ยังไม่ถึงกึ่งหนึ่ง
37	เทศบาลตำบลหนองผ้าย	เลาขวัญ	กาญจนบุรี	8	18/09/2568	ยังไม่ถึงกึ่งหนึ่ง
38	เทศบาลตำบลหนองปลาไหล	หนองปรือ	กาญจนบุรี	21	20/02/2570	เกินกึ่งหนึ่งแล้ว
39	เทศบาลตำบลสองเป็ล้อย	เขาวง	กาฬสินธุ์	21	13/02/2570	เกินกึ่งหนึ่งแล้ว
40	เทศบาลตำบลภูเก้า	ท่าคันโท	กาฬสินธุ์	1	15/03/2569	ยังไม่ถึงกึ่งหนึ่ง
41	เทศบาลตำบลท่าคันโท	ท่าคันโท	กาฬสินธุ์	21	19/11/2568	เกินกึ่งหนึ่งแล้ว
42	อบต.หนองบัว	นามน	กาฬสินธุ์	21	31/01/2570	เกินกึ่งหนึ่งแล้ว
43	เทศบาลตำบลไผ่	เมืองกาฬสินธุ์	กาฬสินธุ์	21	06/12/2569	เกินกึ่งหนึ่งแล้ว
44	เทศบาลตำบลโนนสูง	ยางตลาด	กาฬสินธุ์	21	02/06/2568	เกินกึ่งหนึ่งแล้ว
45	เทศบาลตำบลยางตลาด	ยางตลาด	กาฬสินธุ์	7	19/02/2570	ยังไม่ถึงกึ่งหนึ่ง
46	อบต.หนองดอกแป้น	ยางตลาด	กาฬสินธุ์	7	16/08/2569	ยังไม่ถึงกึ่งหนึ่ง
47	อบต.สามัคคี	ร่องคำ	กาฬสินธุ์	20	31/07/2569	เกินกึ่งหนึ่งแล้ว
48	เทศบาลตำบลนิคม	สหัสขันธ์	กาฬสินธุ์	21	15/02/2570	เกินกึ่งหนึ่งแล้ว
49	เทศบาลตำบลภูสิงห์	สหัสขันธ์	กาฬสินธุ์	8	01/05/2569	ยังไม่ถึงกึ่งหนึ่ง
50	อบต.หนองบัว	สามชัย	กาฬสินธุ์	0		ยังไม่มีการบริหาร
51	อบต.หนองหิน	หนองกุงศรี	กาฬสินธุ์	7	20/01/2569	ยังไม่ถึงกึ่งหนึ่ง
52	เทศบาลตำบลหนองอีบุตร	ห้วยผึ้ง	กาฬสินธุ์	21	02/10/2568	เกินกึ่งหนึ่งแล้ว
53	เทศบาลตำบลคำเหมือดแก้ว	ห้วยเม็ก	กาฬสินธุ์	21	01/12/2568	เกินกึ่งหนึ่งแล้ว

รายชื่อเทศบาล/อบต. ที่สร้างคณะบริหารสภาเด็กและเยาวชนลงในระบบ CYCL

สรุปข้อมูล ณ วันที่ 9 กันยายน 2568 เวลา 08.00 น.

ลำดับ	คณะบริหารระดับ อบต./เทศบาล	อำเภอ	จังหวัด	สมาชิกได้รับคัดเลือกเป็นคณะบริหารสภาเด็กและเยาวชน	วันที่ครบวาระ	หมายเหตุ
54	อบต.ทรายทอง	ห้วยเม็ก	กาฬสินธุ์	21	01/03/2569	เกินกึ่งหนึ่งแล้ว
55	เทศบาลตำบลท่าลาดคงยาง	ห้วยเม็ก	กาฬสินธุ์	1	10/11/2568	ยังไม่ถึงกึ่งหนึ่ง
56	อบต.พิมูล	ห้วยเม็ก	กาฬสินธุ์	21	08/12/2568	เกินกึ่งหนึ่งแล้ว
57	อบต.โกสุมพิ์	โกสุมพิ์นคร	กาฬสินธุ์	21	13/02/2570	เกินกึ่งหนึ่งแล้ว
58	อบต.เพชรชมพู	โกสุมพิ์นคร	กาฬสินธุ์	21	13/07/2570	เกินกึ่งหนึ่งแล้ว
59	เทศบาลตำบลชาวนารักษ์บุรี	ชาวนารักษ์บุรี	กาฬสินธุ์	21	28/01/2568	เกินกึ่งหนึ่งแล้ว
60	อบต.วังชะพลู	ชาวนารักษ์บุรี	กาฬสินธุ์	1	02/01/2570	ยังไม่ถึงกึ่งหนึ่ง
61	อบต.วังหามแห	ชาวนารักษ์บุรี	กาฬสินธุ์	21	27/11/2565	เกินกึ่งหนึ่งแล้ว
62	อบต.หัวถนน	คลองขลุง	กาฬสินธุ์	21	29/05/2570	เกินกึ่งหนึ่งแล้ว
63	อบต.คลองน้ำไหล	คลองลาน	กาฬสินธุ์	21	20/11/2569	เกินกึ่งหนึ่งแล้ว
64	เทศบาลตำบลคลองลานพัฒนา	คลองลาน	กาฬสินธุ์	19	18/08/2568	เกินกึ่งหนึ่งแล้ว
65	อบต.สีแกม	คลองลาน	กาฬสินธุ์	21	28/06/2569	เกินกึ่งหนึ่งแล้ว
66	อบต.หนองคล้า	โพนทราย	กาฬสินธุ์	14	03/07/2568	เกินกึ่งหนึ่งแล้ว
67	อบต.หนองทอง	โพนทราย	กาฬสินธุ์	20	25/07/2569	เกินกึ่งหนึ่งแล้ว
68	เทศบาลตำบลระหาน	บึงสามัคคี	กาฬสินธุ์	21	13/06/2570	เกินกึ่งหนึ่งแล้ว
69	อบต.หินดาด	ป่าศิลาทอง	กาฬสินธุ์	21	06/09/2569	เกินกึ่งหนึ่งแล้ว
70	อบต.ท่าไม้	พรานกระต่าย	กาฬสินธุ์	21	17/02/2570	เกินกึ่งหนึ่งแล้ว
71	อบต.โคตรศรีงษ์	เมืองกาฬสินธุ์	กาฬสินธุ์	21	02/10/2562	เกินกึ่งหนึ่งแล้ว
72	อบต.ท่าสุนทร	เมืองกาฬสินธุ์	กาฬสินธุ์	21	03/03/2570	เกินกึ่งหนึ่งแล้ว
73	เทศบาลเมืองหนองปลิง	เมืองกาฬสินธุ์	กาฬสินธุ์	21	05/09/2569	เกินกึ่งหนึ่งแล้ว
74	อบต.อ่างทอง	เมืองกาฬสินธุ์	กาฬสินธุ์	19	30/01/2569	เกินกึ่งหนึ่งแล้ว
75	อบต.หินโงม	สามวาปี	กาฬสินธุ์	0		ยังไม่มีการบริหาร
76	เทศบาลตำบลช่องลม	ลานกระบือ	กาฬสินธุ์	10	01/07/2569	ยังไม่ถึงกึ่งหนึ่ง
77	เทศบาลตำบลลานกระบือ	ลานกระบือ	กาฬสินธุ์	21	07/03/2568	เกินกึ่งหนึ่งแล้ว
78	อบต.ลานกระบือ	ลานกระบือ	กาฬสินธุ์	20	12/02/2569	เกินกึ่งหนึ่งแล้ว
79	เทศบาลตำบลเขาสวนกวาง	เขาสวนกวาง	ขอนแก่น	3	29/11/2567	ยังไม่ถึงกึ่งหนึ่ง
80	อบต.คางคก	เขาสวนกวาง	ขอนแก่น	21	05/02/2570	เกินกึ่งหนึ่งแล้ว
81	อบต.คางคก	เขาสวนกวาง	ขอนแก่น	0		ยังไม่มีการบริหาร
82	เทศบาลตำบลชนบท	ชนบท	ขอนแก่น	18	23/03/2570	เกินกึ่งหนึ่งแล้ว
83	อบต.วังแดง	ชนบท	ขอนแก่น	0		ยังไม่มีการบริหาร
84	อบต.ไชยสอ	ชุมแพ	ขอนแก่น	16	28/06/2568	เกินกึ่งหนึ่งแล้ว
85	เทศบาลตำบลโนนสะอาด	ชุมแพ	ขอนแก่น	1	13/02/2572	ยังไม่ถึงกึ่งหนึ่ง
86	เทศบาลตำบลโนนสะอาด	ชุมแพ	ขอนแก่น	0		ยังไม่มีการบริหาร
87	อบต.โนนอุดม	ชุมแพ	ขอนแก่น	21	10/02/2570	เกินกึ่งหนึ่งแล้ว
88	อบต.หนองเขียด	ชุมแพ	ขอนแก่น	21	01/11/2569	เกินกึ่งหนึ่งแล้ว
89	เทศบาลตำบลชำสูง	ชำสูง	ขอนแก่น	17	26/02/2568	เกินกึ่งหนึ่งแล้ว
90	อบต.บัวเงิน	น้ำพอง	ขอนแก่น	13	31/07/2570	เกินกึ่งหนึ่งแล้ว
91	อบต.บัวใหญ่	น้ำพอง	ขอนแก่น	9	24/03/2569	ยังไม่ถึงกึ่งหนึ่ง
92	เทศบาลตำบลลำน้ำพอง	น้ำพอง	ขอนแก่น	12	04/03/2570	เกินกึ่งหนึ่งแล้ว
93	อบต.หนองกุง	น้ำพอง	ขอนแก่น	5	01/12/2569	ยังไม่ถึงกึ่งหนึ่ง
94	อบต.โนนแดง	โนนศิลา	ขอนแก่น	6	07/03/2570	ยังไม่ถึงกึ่งหนึ่ง
95	อบต.เปือยใหญ่	โนนศิลา	ขอนแก่น	1	14/02/2570	ยังไม่ถึงกึ่งหนึ่ง
96	อบต.หนองปลาหมอ	โนนศิลา	ขอนแก่น	21	20/12/2569	เกินกึ่งหนึ่งแล้ว
97	อบต.แคนเหนือ	บ้านไผ่	ขอนแก่น	20	27/02/2570	เกินกึ่งหนึ่งแล้ว
98	เทศบาลตำบลโนนเมือง	บ้านไผ่	ขอนแก่น	21	02/08/2568	เกินกึ่งหนึ่งแล้ว
99	เทศบาลเมืองบ้านไผ่	บ้านไผ่	ขอนแก่น	21	20/02/2570	เกินกึ่งหนึ่งแล้ว
100	อบต.บ้านไผ่	บ้านไผ่	ขอนแก่น	10	07/02/2568	ยังไม่ถึงกึ่งหนึ่ง
101	อบต.บ้านลาน	บ้านไผ่	ขอนแก่น	15	02/09/2569	เกินกึ่งหนึ่งแล้ว
102	อบต.หัวหนอง	บ้านไผ่	ขอนแก่น	18	22/11/2569	เกินกึ่งหนึ่งแล้ว
103	อบต.หินตั้ง	บ้านไผ่	ขอนแก่น	21	08/09/2568	เกินกึ่งหนึ่งแล้ว
104	เทศบาลตำบลบ้านฝาง	บ้านฝาง	ขอนแก่น	5	14/02/2569	ยังไม่ถึงกึ่งหนึ่ง
105	เทศบาลตำบลหนองบัว	บ้านฝาง	ขอนแก่น	21	31/08/2569	เกินกึ่งหนึ่งแล้ว
106	เทศบาลตำบลบ้านแฮด	บ้านแฮด	ขอนแก่น	15	03/02/2570	เกินกึ่งหนึ่งแล้ว

รายชื่อเทศบาล/อบต. ที่สร้างคณะบริหารสภาเด็กและเยาวชนลงในระบบ CYCL

สรุปข้อมูล ณ วันที่ 9 กันยายน 2568 เวลา 08.00 น.

ลำดับ	คณะบริหารระดับ อบต./เทศบาล	อำเภอ	จังหวัด	สมาชิกได้รับคัดเลือกเป็นคณะบริหารสภาเด็กและเยาวชน	วันที่ครบวาระ	หมายเหตุ
107	อบต.วังยาง	เวียงชัย	ขอนแก่น	0		ยังไม่มีคณะบริหาร
108	อบต.โคกสง่า	พล	ขอนแก่น	21	19/02/2570	เกินกึ่งหนึ่งแล้ว
109	อนค.เขตหนองเม็ก	พล	ขอนแก่น	0		ยังไม่มีคณะบริหาร
110	อบต.หนองมะเขือ	พล	ขอนแก่น	20	22/02/2569	เกินกึ่งหนึ่งแล้ว
111	เทศบาลตำบลโนนคอม	ภูผาม่าน	ขอนแก่น	1	14/12/2567	ยังไม่ถึงกึ่งหนึ่ง
112	เทศบาลตำบลภูผาม่าน	ภูผาม่าน	ขอนแก่น	21	01/10/2569	เกินกึ่งหนึ่งแล้ว
113	อบต.ภูผาม่าน	ภูผาม่าน	ขอนแก่น	1	03/03/2570	ยังไม่ถึงกึ่งหนึ่ง
114	อบต.วังสาว	ภูผาม่าน	ขอนแก่น	18	09/07/2569	เกินกึ่งหนึ่งแล้ว
115	อบต.กุดขอนแก่น	ภูเวียง	ขอนแก่น	21	01/07/2569	เกินกึ่งหนึ่งแล้ว
116	อบต.ดินดำ	ภูเวียง	ขอนแก่น	9	25/07/2569	ยังไม่ถึงกึ่งหนึ่ง
117	อบต.ทุ่งชมพู	ภูเวียง	ขอนแก่น	21	03/02/2570	เกินกึ่งหนึ่งแล้ว
118	อบต.นาหว้า	ภูเวียง	ขอนแก่น	18	16/01/2569	เกินกึ่งหนึ่งแล้ว
119	เทศบาลตำบลภูเวียง	ภูเวียง	ขอนแก่น	21	17/02/2570	เกินกึ่งหนึ่งแล้ว
120	อบต.สงเปือย	ภูเวียง	ขอนแก่น	14	25/09/2569	เกินกึ่งหนึ่งแล้ว
121	อบต.หนองกุงธนสาร	ภูเวียง	ขอนแก่น	21	09/01/2570	เกินกึ่งหนึ่งแล้ว
122	อบต.ห้วยทอง	ภูเวียง	ขอนแก่น	21	02/12/2569	เกินกึ่งหนึ่งแล้ว
123	อบต.บางาม	มัญจาคีรี	ขอนแก่น	21	16/09/2569	เกินกึ่งหนึ่งแล้ว
124	เทศบาลตำบลมัญจาคีรี	มัญจาคีรี	ขอนแก่น	11	03/02/2569	เกินกึ่งหนึ่งแล้ว
125	อบต.หนองแปน	มัญจาคีรี	ขอนแก่น	15	06/05/2568	เกินกึ่งหนึ่งแล้ว
126	อบต.ดอนช้าง	เมืองขอนแก่น	ขอนแก่น	21	20/02/2570	เกินกึ่งหนึ่งแล้ว
127	เทศบาลตำบลท่าพระ	เมืองขอนแก่น	ขอนแก่น	21	13/02/2570	เกินกึ่งหนึ่งแล้ว
128	อบต.ท่าพระ	เมืองขอนแก่น	ขอนแก่น	16	06/02/2570	เกินกึ่งหนึ่งแล้ว
129	เทศบาลเมืองบ้านทุ่ม	เมืองขอนแก่น	ขอนแก่น	18	22/11/2568	เกินกึ่งหนึ่งแล้ว
130	เทศบาลตำบลบ้านเป็ด	เมืองขอนแก่น	ขอนแก่น	1	20/09/2569	ยังไม่ถึงกึ่งหนึ่ง
131	เทศบาลเมืองศิลา	เมืองขอนแก่น	ขอนแก่น	21	01/03/2569	เกินกึ่งหนึ่งแล้ว
132	อบต.ทางขวาง	เวียงชัย	ขอนแก่น	21	15/09/2568	เกินกึ่งหนึ่งแล้ว
133	เทศบาลตำบลเวียงใหญ่	เวียงใหญ่	ขอนแก่น	21	11/02/2570	เกินกึ่งหนึ่งแล้ว
134	อบต.ใหม่นาเพียง	เวียงใหญ่	ขอนแก่น	11	04/10/2567	เกินกึ่งหนึ่งแล้ว
135	อบต.ฮ้าง	เวียงชัย	ขอนแก่น	0		ยังไม่มีคณะบริหาร
136	อบต.ศรีชุม	เวียงชัย	ขอนแก่น	0		ยังไม่มีคณะบริหาร
137	อบต.บ้านใหม่	สีชมพู	ขอนแก่น	15	16/07/2572	เกินกึ่งหนึ่งแล้ว
138	เทศบาลตำบลจันทน์	สีชมพู	ขอนแก่น	0		ยังไม่มีคณะบริหาร
139	อบต.ศรีสุข	สีชมพู	ขอนแก่น	19	26/08/2569	เกินกึ่งหนึ่งแล้ว
140	อบต.สีชมพู	สีชมพู	ขอนแก่น	12	14/02/2570	เกินกึ่งหนึ่งแล้ว
141	เทศบาลตำบลหนองนาคำ	หนองนาคำ	ขอนแก่น	21	07/03/2570	เกินกึ่งหนึ่งแล้ว
142	เทศบาลตำบลกุดกว้าง	หนองเรือ	ขอนแก่น	21	14/02/2570	เกินกึ่งหนึ่งแล้ว
143	อบต.โนนหัน	หนองเรือ	ขอนแก่น	21	14/05/2570	เกินกึ่งหนึ่งแล้ว
144	เทศบาลตำบลบ้านฝ้อ	หนองเรือ	ขอนแก่น	19	10/08/2569	เกินกึ่งหนึ่งแล้ว
145	อบต.บ้านเม็ง	หนองเรือ	ขอนแก่น	21	03/04/2568	เกินกึ่งหนึ่งแล้ว
146	เทศบาลตำบลหนองแอก	หนองเรือ	ขอนแก่น	11	10/09/2568	เกินกึ่งหนึ่งแล้ว
147	อบต.หนองเรือ	หนองเรือ	ขอนแก่น	21	07/02/2570	เกินกึ่งหนึ่งแล้ว
148	อบต.คันทนา	หนองสองห้อง	ขอนแก่น	0		ยังไม่มีคณะบริหาร
149	อบต.ตะกั่วป่า	หนองสองห้อง	ขอนแก่น	21	02/12/2569	เกินกึ่งหนึ่งแล้ว
150	อบต.วังหิน	หนองสองห้อง	ขอนแก่น	21	28/01/2570	เกินกึ่งหนึ่งแล้ว
151	อบต.ลำบัว	หนองสองห้อง	ขอนแก่น	0		ยังไม่มีคณะบริหาร
152	อบต.หนองไผ่ล้อม	หนองสองห้อง	ขอนแก่น	21	02/09/2569	เกินกึ่งหนึ่งแล้ว
153	อบต.หนองเม็ก	หนองสองห้อง	ขอนแก่น	21	06/09/2569	เกินกึ่งหนึ่งแล้ว
154	เทศบาลตำบลหนองสองห้อง	หนองสองห้อง	ขอนแก่น	21	20/03/2569	เกินกึ่งหนึ่งแล้ว
155	เทศบาลตำบลนาคำ	อุบลรัตน์	ขอนแก่น	17	01/08/2572	เกินกึ่งหนึ่งแล้ว
156	อบต.บ้านดง	อุบลรัตน์	ขอนแก่น	21	31/10/2569	เกินกึ่งหนึ่งแล้ว
157	เทศบาลตำบลเกรียนหัก	ขลุง	จันทบุรี	11	20/08/2570	เกินกึ่งหนึ่งแล้ว
158	อบต.มาบไพ	ขลุง	จันทบุรี	20	11/07/2568	เกินกึ่งหนึ่งแล้ว
159	เทศบาลตำบลวันยาว	ขลุง	จันทบุรี	21	22/08/2569	เกินกึ่งหนึ่งแล้ว

รายชื่อเทศบาล/อบต. ที่สร้างคณะบริหารสภาเด็กและเยาวชนลงในระบบ CYCL

สรุปข้อมูล ณ วันที่ 9 กันยายน 2568 เวลา 08.00 น.

ลำดับ	คณะบริหารระดับ อบต./เทศบาล	อำเภอ	จังหวัด	สมาชิกได้รับคัดเลือกเป็นคณะบริหารสภาเด็กและเยาวชน	วันที่ครบวาระ	หมายเหตุ
160	เทศบาลตำบลชากไทย	เขาคิชฌกูฏ	จันทบุรี	21	05/09/2569	เกินกึ่งหนึ่งแล้ว
161	เทศบาลตำบลเขาวัว-พลอยแหวน	ท่าใหม่	จันทบุรี	9	20/06/2569	ยังไม่ถึงกึ่งหนึ่ง
162	เทศบาลตำบลหนองคล้า	ท่าใหม่	จันทบุรี	21	07/02/2570	เกินกึ่งหนึ่งแล้ว
163	เทศบาลตำบลนายายอาม	นายายอาม	จันทบุรี	20	03/09/2569	เกินกึ่งหนึ่งแล้ว
164	อบต.โป่งน้ำร้อน	โป่งน้ำร้อน	จันทบุรี	21	25/07/2569	เกินกึ่งหนึ่งแล้ว
165	เทศบาลเมืองจันทน์มิต	เมืองจันทบุรี	จันทบุรี	5	16/07/2569	ยังไม่ถึงกึ่งหนึ่ง
166	เทศบาลตำบลพลับพลา	เมืองจันทบุรี	จันทบุรี	21	18/02/2568	เกินกึ่งหนึ่งแล้ว
167	อบต.หนองบัว	เมืองจันทบุรี	จันทบุรี	13	02/10/2568	เกินกึ่งหนึ่งแล้ว
168	อบต.ทุ่งขนาน	สอยดาว	จันทบุรี	21	04/09/2569	เกินกึ่งหนึ่งแล้ว
169	อบต.ปะดง	สอยดาว	จันทบุรี	21	04/09/2569	เกินกึ่งหนึ่งแล้ว
170	อบต.บางกะไชย	แหลมสิงห์	จันทบุรี	18	30/09/2569	เกินกึ่งหนึ่งแล้ว
171	อบต.คลองเขื่อน	คลองเขื่อน	ฉะเชิงเทรา	10	27/09/2569	ยังไม่ถึงกึ่งหนึ่ง
172	อบต.บางโรง	คลองเขื่อน	ฉะเชิงเทรา	21	20/05/2568	เกินกึ่งหนึ่งแล้ว
173	อบต.ท่าทองหลาง	บางคล้า	ฉะเชิงเทรา	1	19/02/2569	ยังไม่ถึงกึ่งหนึ่ง
174	เทศบาลตำบลบางคล้า	บางคล้า	ฉะเชิงเทรา	21	28/08/2568	เกินกึ่งหนึ่งแล้ว
175	เทศบาลตำบลบางน้ำเปรี้ยว	บางน้ำเปรี้ยว	ฉะเชิงเทรา	0		ยังไม่มีการบริหาร
176	อบต.บางน้ำเปรี้ยว	บางน้ำเปรี้ยว	ฉะเชิงเทรา	7	20/07/2570	ยังไม่ถึงกึ่งหนึ่ง
177	อบต.สิงโตทอง	บางน้ำเปรี้ยว	ฉะเชิงเทรา	7	06/03/2570	ยังไม่ถึงกึ่งหนึ่ง
178	อบต.หมอนทอง	บางน้ำเปรี้ยว	ฉะเชิงเทรา	21	17/08/2569	เกินกึ่งหนึ่งแล้ว
179	อบต.ท่าสะอ้าน	บางปะกง	ฉะเชิงเทรา	1	21/05/2569	ยังไม่ถึงกึ่งหนึ่ง
180	เทศบาลตำบลบางปะกง	บางปะกง	ฉะเชิงเทรา	10	23/05/2569	ยังไม่ถึงกึ่งหนึ่ง
181	อบต.หนองจอก	บางปะกง	ฉะเชิงเทรา	14	31/10/2568	เกินกึ่งหนึ่งแล้ว
182	เทศบาลตำบลหอมศีล	บางปะกง	ฉะเชิงเทรา	21	26/08/2569	เกินกึ่งหนึ่งแล้ว
183	อบต.คลองบ้านโพธิ์	บ้านโพธิ์	ฉะเชิงเทรา	21	13/06/2569	เกินกึ่งหนึ่งแล้ว
184	เทศบาลตำบลเทพราช	บ้านโพธิ์	ฉะเชิงเทรา	21	16/05/2569	เกินกึ่งหนึ่งแล้ว
185	อบต.หนองตีนนก	บ้านโพธิ์	ฉะเชิงเทรา	20	19/06/2569	เกินกึ่งหนึ่งแล้ว
186	เทศบาลตำบลหัวลำโรง	แปลงยาว	ฉะเชิงเทรา	1	07/08/2570	ยังไม่ถึงกึ่งหนึ่ง
187	เทศบาลตำบลพนมสารคาม	พนมสารคาม	ฉะเชิงเทรา	21	18/09/2568	เกินกึ่งหนึ่งแล้ว
188	อบต.คลองจุกกระเฉด	เมืองฉะเชิงเทรา	ฉะเชิงเทรา	21	26/09/2568	เกินกึ่งหนึ่งแล้ว
189	อบต.คลองนา	เมืองฉะเชิงเทรา	ฉะเชิงเทรา	21	17/12/2567	เกินกึ่งหนึ่งแล้ว
190	อบต.คลองเปรง	เมืองฉะเชิงเทรา	ฉะเชิงเทรา	7	30/09/2569	ยังไม่ถึงกึ่งหนึ่ง
191	อบต.คลองอุดมชลจร	เมืองฉะเชิงเทรา	ฉะเชิงเทรา	12	03/09/2569	เกินกึ่งหนึ่งแล้ว
192	อบต.บางกะไห	เมืองฉะเชิงเทรา	ฉะเชิงเทรา	11	17/07/2569	เกินกึ่งหนึ่งแล้ว
193	อบต.บางแก้ว	เมืองฉะเชิงเทรา	ฉะเชิงเทรา	9	15/07/2569	ยังไม่ถึงกึ่งหนึ่ง
194	อบต.บางขวัญ	เมืองฉะเชิงเทรา	ฉะเชิงเทรา	21	20/07/2569	เกินกึ่งหนึ่งแล้ว
195	อบต.บางไผ่	เมืองฉะเชิงเทรา	ฉะเชิงเทรา	21	28/05/2569	เกินกึ่งหนึ่งแล้ว
196	อบต.โสธร	เมืองฉะเชิงเทรา	ฉะเชิงเทรา	21	21/02/2569	เกินกึ่งหนึ่งแล้ว
197	อบต.เมืองใหม่	ราชสาส์น	ฉะเชิงเทรา	0		ยังไม่มีการบริหาร
198	เทศบาลตำบลเกาะจันทร์	เกาะจันทร์	ชลบุรี	21	12/03/2569	เกินกึ่งหนึ่งแล้ว
199	เทศบาลเมืองปรกฟ้า	เกาะจันทร์	ชลบุรี	21	08/07/2569	เกินกึ่งหนึ่งแล้ว
200	อบต.เกษตรสุวรรณ	บ่อทอง	ชลบุรี	20	31/08/2567	เกินกึ่งหนึ่งแล้ว
201	เทศบาลตำบลราตุทอง	บ่อทอง	ชลบุรี	21	07/06/2567	เกินกึ่งหนึ่งแล้ว
202	เทศบาลตำบลปอแก้วทอง	บ่อทอง	ชลบุรี	21	26/02/2568	เกินกึ่งหนึ่งแล้ว
203	เทศบาลเมืองหนองปรือ	บางละมุง	ชลบุรี	20	11/01/2567	เกินกึ่งหนึ่งแล้ว
204	อบต.คลองกิ้ว	บ้านบึง	ชลบุรี	3	17/07/2569	ยังไม่ถึงกึ่งหนึ่ง
205	เทศบาลตำบลบ้านบึง	บ้านบึง	ชลบุรี	21	15/05/2567	เกินกึ่งหนึ่งแล้ว
206	เทศบาลตำบลหนองขาก	บ้านบึง	ชลบุรี	21	01/10/2568	เกินกึ่งหนึ่งแล้ว
207	อบต.หนองบอนแดง	บ้านบึง	ชลบุรี	21	15/01/2570	เกินกึ่งหนึ่งแล้ว
208	อบต.หนองอิรุณ	บ้านบึง	ชลบุรี	21	04/06/2570	เกินกึ่งหนึ่งแล้ว
209	เทศบาลตำบลหัวฤๅญแจ	บ้านบึง	ชลบุรี	19	20/01/2570	เกินกึ่งหนึ่งแล้ว
210	อบต.โคกเพลาะ	พนัสนิคม	ชลบุรี	12	09/11/2567	เกินกึ่งหนึ่งแล้ว
211	อบต.ท่าข้าม	พนัสนิคม	ชลบุรี	20	13/03/2568	เกินกึ่งหนึ่งแล้ว
212	อบต.ทุ่งขวาง	พนัสนิคม	ชลบุรี	21	27/09/2569	เกินกึ่งหนึ่งแล้ว

รายชื่อเทศบาล/อบต. ที่สร้างคณะบริหารสภาเด็กและเยาวชนลงในระบบ CYCL

สรุปข้อมูล ณ วันที่ 9 กันยายน 2568 เวลา 08.00 น.

ลำดับ	คณะบริหารระดับ อบต./เทศบาล	อำเภอ	จังหวัด	สมาชิกได้รับคัดเลือกเป็นคณะบริหารสภาเด็กและเยาวชน	วันที่ครบวาระ	หมายเหตุ
213	อบต.นาเริก	พนัสนิคม	ชลบุรี	1	17/02/2568	ยังไม่ถึงกึ่งหนึ่ง
214	อบต.บ้านเจ็ด	พนัสนิคม	ชลบุรี	21	20/01/2570	เกินกึ่งหนึ่งแล้ว
215	เทศบาลเมืองพนัสนิคม	พนัสนิคม	ชลบุรี	0		ยังไม่มีคณะบริหาร
216	อบต.หนองปรือ	พนัสนิคม	ชลบุรี	21	28/08/2568	เกินกึ่งหนึ่งแล้ว
217	อบต.หน้าพระธาตุ	พนัสนิคม	ชลบุรี	20	30/01/2569	เกินกึ่งหนึ่งแล้ว
218	เทศบาลตำบลหมอนาง	พนัสนิคม	ชลบุรี	21	29/05/2568	เกินกึ่งหนึ่งแล้ว
219	อบต.เกาะลอยบางหัก	พานทอง	ชลบุรี	15	01/08/2569	เกินกึ่งหนึ่งแล้ว
220	อบต.โคกชันนอน	พานทอง	ชลบุรี	21	17/01/2570	เกินกึ่งหนึ่งแล้ว
221	อบต.บางนาง	พานทอง	ชลบุรี	21	12/07/2569	เกินกึ่งหนึ่งแล้ว
222	อบต.บ้านเก่า	พานทอง	ชลบุรี	21	16/01/2570	เกินกึ่งหนึ่งแล้ว
223	เทศบาลตำบลพานทอง	พานทอง	ชลบุรี	13	23/08/2569	เกินกึ่งหนึ่งแล้ว
224	อบต.มาบโป่ง	พานทอง	ชลบุรี	19	01/09/2568	เกินกึ่งหนึ่งแล้ว
225	เทศบาลตำบลหนองตำลึง	พานทอง	ชลบุรี	21	30/01/2568	เกินกึ่งหนึ่งแล้ว
226	อบต.หนองหงษ์	พานทอง	ชลบุรี	19	15/08/2565	เกินกึ่งหนึ่งแล้ว
227	อบต.หน้าประตู	พานทอง	ชลบุรี	21	04/07/2569	เกินกึ่งหนึ่งแล้ว
228	เทศบาลตำบลคลองตำหรุ	เมืองชลบุรี	ชลบุรี	21	11/07/2569	เกินกึ่งหนึ่งแล้ว
229	เทศบาลตำบลดอนหัวฬ่อ	เมืองชลบุรี	ชลบุรี	20	13/08/2568	เกินกึ่งหนึ่งแล้ว
230	เทศบาลตำบลนาป่า	เมืองชลบุรี	ชลบุรี	20	17/03/2569	เกินกึ่งหนึ่งแล้ว
231	เทศบาลตำบลบางทราย	เมืองชลบุรี	ชลบุรี	21	30/01/2568	เกินกึ่งหนึ่งแล้ว
232	เทศบาลเมืองแสนสุข	เมืองชลบุรี	ชลบุรี	21	05/02/2569	เกินกึ่งหนึ่งแล้ว
233	อบต.หนองข้างคอก	เมืองชลบุรี	ชลบุรี	13	22/11/2568	เกินกึ่งหนึ่งแล้ว
234	เทศบาลตำบลหนองไม้แดง	เมืองชลบุรี	ชลบุรี	15	09/03/2570	เกินกึ่งหนึ่งแล้ว
235	เทศบาลตำบลห้วยกะปิ	เมืองชลบุรี	ชลบุรี	21	10/07/2569	เกินกึ่งหนึ่งแล้ว
236	เทศบาลตำบลเหมือง	เมืองชลบุรี	ชลบุรี	21	30/09/2568	เกินกึ่งหนึ่งแล้ว
237	เทศบาลเมืองอ่างศิลา	เมืองชลบุรี	ชลบุรี	21	30/09/2568	เกินกึ่งหนึ่งแล้ว
238	เทศบาลนครเจ้าพระยาสุรศักดิ์	ศรีราชา	ชลบุรี	18	01/10/2569	เกินกึ่งหนึ่งแล้ว
239	อบต.บ่อวิน	ศรีราชา	ชลบุรี	21	17/11/2568	เกินกึ่งหนึ่งแล้ว
240	เทศบาลตำบลบางพระ	ศรีราชา	ชลบุรี	21	16/06/2570	เกินกึ่งหนึ่งแล้ว
241	เทศบาลเมืองศรีราชา	ศรีราชา	ชลบุรี	21	19/08/2569	เกินกึ่งหนึ่งแล้ว
242	เทศบาลตำบลเขตรุดมศักดิ์	สัตหีบ	ชลบุรี	17	07/07/2568	เกินกึ่งหนึ่งแล้ว
243	เทศบาลตำบลนาจอมเทียน	สัตหีบ	ชลบุรี	11	12/07/2569	เกินกึ่งหนึ่งแล้ว
244	เทศบาลเมืองสัตหีบ	สัตหีบ	ชลบุรี	19	13/06/2567	เกินกึ่งหนึ่งแล้ว
245	เทศบาลตำบลหนองใหญ่	หนองใหญ่	ชลบุรี	21	05/02/2570	เกินกึ่งหนึ่งแล้ว
246	อบต.กะบกเตี้ย	เป็นขาม	ชัยนาท	19	05/01/2569	เกินกึ่งหนึ่งแล้ว
247	อบต.เขาพริก	เมืองชัยนาท	ชัยนาท	0		ยังไม่มีคณะบริหาร
248	เทศบาลตำบลหาดท่าเสา	เมืองชัยนาท	ชัยนาท	14	06/06/2569	เกินกึ่งหนึ่งแล้ว
249	เทศบาลตำบลวัดสิงห์	วัดสิงห์	ชัยนาท	10	22/11/2567	ยังไม่ถึงกึ่งหนึ่ง
250	อบต.เขาแก้ว	สรรพยา	ชัยนาท	21	08/07/2569	เกินกึ่งหนึ่งแล้ว
251	เทศบาลตำบลโพนางท่าออก	สรรพยา	ชัยนาท	19	15/07/2569	เกินกึ่งหนึ่งแล้ว
252	เทศบาลตำบลนาหนองพุ่ม	แก่งคร้อ	ชัยภูมิ	21	10/10/2569	เกินกึ่งหนึ่งแล้ว
253	อบต.นาหนองพุ่ม	แก่งคร้อ	ชัยภูมิ	20	13/10/2567	เกินกึ่งหนึ่งแล้ว
254	อบต.ทุ่งพระ	คอนสาร	ชัยภูมิ	21	09/09/2568	เกินกึ่งหนึ่งแล้ว
255	เทศบาลตำบลหนองบัวโคก	จัตุรัส	ชัยภูมิ	21	09/12/2568	เกินกึ่งหนึ่งแล้ว
256	อบต.หนองบัวบาน	จัตุรัส	ชัยภูมิ	1	31/03/2569	ยังไม่ถึงกึ่งหนึ่ง
257	เทศบาลตำบลหนองบัวใหญ่	จัตุรัส	ชัยภูมิ	21	02/09/2569	เกินกึ่งหนึ่งแล้ว
258	อบต.ภูคยอม	ภูเขียว	ชัยภูมิ	21	23/12/2569	เกินกึ่งหนึ่งแล้ว
259	เทศบาลตำบลราษฏรทอง	ภูเขียว	ชัยภูมิ	21	31/05/2569	เกินกึ่งหนึ่งแล้ว
260	เทศบาลตำบลบ้านค่ายหมื่นแผ้ว	เมืองชัยภูมิ	ชัยภูมิ	21	09/08/2569	เกินกึ่งหนึ่งแล้ว
261	เทศบาลตำบลลาดใหญ่	เมืองชัยภูมิ	ชัยภูมิ	21	22/09/2568	เกินกึ่งหนึ่งแล้ว
262	อบต.หนองไผ่	เมืองชัยภูมิ	ชัยภูมิ	21	25/09/2568	เกินกึ่งหนึ่งแล้ว
263	อบต.โสกปลาคุก	หนองบัวระเหว	ชัยภูมิ	11	09/10/2568	เกินกึ่งหนึ่งแล้ว
264	เทศบาลตำบลห้วยแย้	หนองบัวระเหว	ชัยภูมิ	20	04/06/2569	เกินกึ่งหนึ่งแล้ว
265	อบต.หินแก้ว	ท่ามะแซ	ชุมพร	19	18/12/2568	เกินกึ่งหนึ่งแล้ว

รายชื่อเทศบาล/อบต. ที่สร้างคณะบริหารสภาเด็กและเยาวชนลงในระบบ CYCL

สรุปข้อมูล ณ วันที่ 9 กันยายน 2568 เวลา 08.00 น.

ลำดับ	คณะบริหารระดับ อบต./เทศบาล	อำเภอ	จังหวัด	สมาชิกได้รับคัดเลือกเป็นคณะบริหารสภาเด็กและเยาวชน	วันที่ครบวาระ	หมายเหตุ
266	อบต.ปากคลอง	ปะทิว	ชุมพร	20	28/06/2569	เกินกึ่งหนึ่งแล้ว
267	เทศบาลตำบลนาชะอัง	เมืองชุมพร	ชุมพร	21	12/08/2569	เกินกึ่งหนึ่งแล้ว
268	เทศบาลตำบลปากน้ำชุมพร	เมืองชุมพร	ชุมพร	7	04/09/2568	ยังไม่ถึงกึ่งหนึ่ง
269	เทศบาลตำบลหาดทรายรี	เมืองชุมพร	ชุมพร	16	08/08/2570	เกินกึ่งหนึ่งแล้ว
270	อบต.นาขา	หลังสวน	ชุมพร	21	04/01/2569	เกินกึ่งหนึ่งแล้ว
271	เทศบาลตำบลป่าตาล	ขุนตาล	เชียงราย	21	12/07/2569	เกินกึ่งหนึ่งแล้ว
272	เทศบาลตำบลเวียง	เชียงของ	เชียงราย	21	08/07/2570	เกินกึ่งหนึ่งแล้ว
273	เทศบาลตำบลโยนก	เชียงแสน	เชียงราย	1	11/03/2570	ยังไม่ถึงกึ่งหนึ่ง
274	อบต.ปงน้อย	คอยหลวง	เชียงราย	21	25/02/2570	เกินกึ่งหนึ่งแล้ว
275	อบต.แม่ลอย	เทิง	เชียงราย	21	21/07/2570	เกินกึ่งหนึ่งแล้ว
276	อบต.ทรายขาว	พาน	เชียงราย	21	10/02/2568	เกินกึ่งหนึ่งแล้ว
277	อบต.ม่วงคำ	พาน	เชียงราย	15	30/05/2568	เกินกึ่งหนึ่งแล้ว
278	เทศบาลตำบลคอกฮ้าง	เมืองเชียงราย	เชียงราย	13	06/10/2568	เกินกึ่งหนึ่งแล้ว
279	เทศบาลตำบลท่าสาย	เมืองเชียงราย	เชียงราย	8	28/06/2568	ยังไม่ถึงกึ่งหนึ่ง
280	เทศบาลตำบลท่าสุด	เมืองเชียงราย	เชียงราย	14	13/02/2568	เกินกึ่งหนึ่งแล้ว
281	เทศบาลตำบลบ้านคู่	เมืองเชียงราย	เชียงราย	13	10/09/2569	เกินกึ่งหนึ่งแล้ว
282	อบต.ริมกก	เมืองเชียงราย	เชียงราย	13	18/06/2570	เกินกึ่งหนึ่งแล้ว
283	เทศบาลตำบลแม่จัน	แม่จัน	เชียงราย	15	05/06/2569	เกินกึ่งหนึ่งแล้ว
284	อบต.แม่ฟ้าหลวง	แม่ฟ้าหลวง	เชียงราย	21	20/03/2570	เกินกึ่งหนึ่งแล้ว
285	เทศบาลตำบลป่าก่อคำ	แม่ลาว	เชียงราย	15	01/02/2569	เกินกึ่งหนึ่งแล้ว
286	อบต.โป่งแพร่	แม่ลาว	เชียงราย	21	04/06/2570	เกินกึ่งหนึ่งแล้ว
287	อบต.ท่าก้อ	แม่สรวย	เชียงราย	21	15/01/2569	เกินกึ่งหนึ่งแล้ว
288	อบต.ศรีถ้อย	แม่สรวย	เชียงราย	15	31/07/2570	เกินกึ่งหนึ่งแล้ว
289	อบต.โป่งงาม	แม่สาย	เชียงราย	20	19/06/2568	เกินกึ่งหนึ่งแล้ว
290	อบต.ศรีเมืองชุม	แม่สาย	เชียงราย	12	06/05/2570	เกินกึ่งหนึ่งแล้ว
291	เทศบาลตำบลดอนศิลา	เวียงชัย	เชียงราย	21	12/07/2568	เกินกึ่งหนึ่งแล้ว
292	เทศบาลตำบลเมืองชุม	เวียงชัย	เชียงราย	15	01/09/2568	เกินกึ่งหนึ่งแล้ว
293	อบต.บ้านโป่ง	เวียงป่าเป้า	เชียงราย	13	27/05/2570	เกินกึ่งหนึ่งแล้ว
294	เทศบาลตำบลป่าจ้าว	เวียงป่าเป้า	เชียงราย	14	28/04/2568	เกินกึ่งหนึ่งแล้ว
295	อบต.แม่เจดีย์	เวียงป่าเป้า	เชียงราย	21	31/07/2569	เกินกึ่งหนึ่งแล้ว
296	อบต.แม่เจดีย์ใหม่	เวียงป่าเป้า	เชียงราย	20	07/06/2569	เกินกึ่งหนึ่งแล้ว
297	อบต.เวียง	เวียงป่าเป้า	เชียงราย	21	16/02/2568	เกินกึ่งหนึ่งแล้ว
298	เทศบาลตำบลเวียงกาหลง	เวียงป่าเป้า	เชียงราย	17	19/12/2569	เกินกึ่งหนึ่งแล้ว
299	เทศบาลตำบลจอมทอง	จอมทอง	เชียงใหม่	21	10/07/2570	เกินกึ่งหนึ่งแล้ว
300	เทศบาลตำบลเชียงดาว	เชียงดาว	เชียงใหม่	21	28/03/2569	เกินกึ่งหนึ่งแล้ว
301	เทศบาลตำบลหนองบัว	ไชยปราการ	เชียงใหม่	16	17/12/2569	เกินกึ่งหนึ่งแล้ว
302	เทศบาลตำบลตลาดใหญ่	คอยสะเกิด	เชียงใหม่	1	17/10/2568	ยังไม่ถึงกึ่งหนึ่ง
303	เทศบาลตำบลป่าเมียง	คอยสะเกิด	เชียงใหม่	21	27/03/2569	เกินกึ่งหนึ่งแล้ว
304	เทศบาลตำบลแม่คือ	คอยสะเกิด	เชียงใหม่	1	09/02/2569	ยังไม่ถึงกึ่งหนึ่ง
305	อบต.แม่คะ	ฝาง	เชียงใหม่	1	11/06/2569	ยังไม่ถึงกึ่งหนึ่ง
306	อบต.เวียง	ฝาง	เชียงใหม่	21	18/09/2569	เกินกึ่งหนึ่งแล้ว
307	เทศบาลตำบลบ้านไผ่	พร้าว	เชียงใหม่	0		ยังไม่มีการบริหาร
308	อบต.สันทราย	พร้าว	เชียงใหม่	21	27/12/2569	เกินกึ่งหนึ่งแล้ว
309	เทศบาลเมืองแม่เหิยะ	เมืองเชียงใหม่	เชียงใหม่	21	30/04/2569	เกินกึ่งหนึ่งแล้ว
310	อบต.ช่างเคิ่ง	แม่แจ่ม	เชียงใหม่	9	15/01/2569	ยังไม่ถึงกึ่งหนึ่ง
311	อบต.ป่าแป๋	แม่แตง	เชียงใหม่	17	18/10/2567	เกินกึ่งหนึ่งแล้ว
312	เทศบาลเมืองเมืองแกนพัฒนา	แม่แตง	เชียงใหม่	3	09/06/2568	ยังไม่ถึงกึ่งหนึ่ง
313	อบต.สบเปิง	แม่แตง	เชียงใหม่	21	09/06/2569	เกินกึ่งหนึ่งแล้ว
314	เทศบาลตำบลสันมหาพน	แม่แตง	เชียงใหม่	21	24/12/2567	เกินกึ่งหนึ่งแล้ว
315	อบต.โป่งแยง	แม่ริม	เชียงใหม่	18	28/12/2568	เกินกึ่งหนึ่งแล้ว
316	อบต.สะลวง	แม่ริม	เชียงใหม่	20	01/04/2570	เกินกึ่งหนึ่งแล้ว
317	อบต.บ้านสหกรณ์	แม่ออน	เชียงใหม่	16	16/10/2568	เกินกึ่งหนึ่งแล้ว
318	อบต.ห้วยแก้ว	แม่ออน	เชียงใหม่	14	21/10/2568	เกินกึ่งหนึ่งแล้ว

รายชื่อเทศบาล/อบต. ที่สร้างคณะบริหารสภาเด็กและเยาวชนลงในระบบ CYCL

สรุปข้อมูล ณ วันที่ 9 กันยายน 2568 เวลา 08.00 น.

ลำดับ	คณะบริหารระดับ อบต./เทศบาล	อำเภอ	จังหวัด	สมาชิกได้รับคัดเลือกเป็นคณะบริหารสภาเด็กและเยาวชน	วันที่ครบวาระ	หมายเหตุ
319	อบต.ออนเหนือ	แม่ออน	เชียงใหม่	16	14/11/2567	เกินกึ่งหนึ่งแล้ว
320	อบต.สันต้นหม้อ	แม่อาว	เชียงใหม่	21	09/11/2551	เกินกึ่งหนึ่งแล้ว
321	อบต.บ่อแก้ว	สะเมิง	เชียงใหม่	21	03/04/2570	เกินกึ่งหนึ่งแล้ว
322	เทศบาลเมืองแม่โจ้	สันทราย	เชียงใหม่	21	05/02/2570	เกินกึ่งหนึ่งแล้ว
323	อบต.เวียงท่ากาน	สันป่าตอง	เชียงใหม่	21	30/09/2569	เกินกึ่งหนึ่งแล้ว
324	เทศบาลตำบลชมพู	สารภี	เชียงใหม่	1	25/07/2569	ยังไม่ถึงกึ่งหนึ่ง
325	อบต.สบแม่ข่า	หางดง	เชียงใหม่	6	13/06/2569	ยังไม่ถึงกึ่งหนึ่ง
326	อบต.ม่อนจอง	อมก๋อย	เชียงใหม่	21	16/06/2569	เกินกึ่งหนึ่งแล้ว
327	เทศบาลตำบลบ้านตาล	ฮอด	เชียงใหม่	21	13/03/2570	เกินกึ่งหนึ่งแล้ว
328	อบต.คลองชีล้อม	กันตัง	ตรัง	21	07/02/2569	เกินกึ่งหนึ่งแล้ว
329	อบต.โคกยาง	กันตัง	ตรัง	18	30/09/2568	เกินกึ่งหนึ่งแล้ว
330	อบต.บางลึก	กันตัง	ตรัง	20	10/04/2569	เกินกึ่งหนึ่งแล้ว
331	อบต.ย่านซื่อ	กันตัง	ตรัง	21	28/09/2568	เกินกึ่งหนึ่งแล้ว
332	อบต.วังวน	กันตัง	ตรัง	21	28/06/2569	เกินกึ่งหนึ่งแล้ว
333	อบต.โคกสะบ้า	นาโยง	ตรัง	21	17/06/2569	เกินกึ่งหนึ่งแล้ว
334	อบต.นาข้าวเสีย	นาโยง	ตรัง	21	25/07/2569	เกินกึ่งหนึ่งแล้ว
335	อบต.นาโยงเหนือ	นาโยง	ตรัง	17	22/11/2569	เกินกึ่งหนึ่งแล้ว
336	อบต.เกาะสุกร	ปะเหลียน	ตรัง	21	19/01/2569	เกินกึ่งหนึ่งแล้ว
337	เทศบาลตำบลทุ่งยาว	ปะเหลียน	ตรัง	20	15/09/2568	เกินกึ่งหนึ่งแล้ว
338	อบต.ทุ่งยาว	ปะเหลียน	ตรัง	4	09/01/2568	ยังไม่ถึงกึ่งหนึ่ง
339	อบต.บางคว้น	ปะเหลียน	ตรัง	17	29/09/2569	เกินกึ่งหนึ่งแล้ว
340	อบต.บ้านนา	ปะเหลียน	ตรัง	21	25/01/2569	เกินกึ่งหนึ่งแล้ว
341	อบต.ปะเหลียน	ปะเหลียน	ตรัง	21	03/12/2569	เกินกึ่งหนึ่งแล้ว
342	อบต.ลิพัง	ปะเหลียน	ตรัง	12	22/11/2569	เกินกึ่งหนึ่งแล้ว
343	อบต.ควนปริง	เมืองตรัง	ตรัง	21	12/05/2569	เกินกึ่งหนึ่งแล้ว
344	เทศบาลนครตรัง	เมืองตรัง	ตรัง	21	30/09/2568	เกินกึ่งหนึ่งแล้ว
345	เทศบาลตำบลนาตาล่วง	เมืองตรัง	ตรัง	21	27/09/2568	เกินกึ่งหนึ่งแล้ว
346	อบต.นาท่ามใต้	เมืองตรัง	ตรัง	18	24/11/2568	เกินกึ่งหนึ่งแล้ว
347	อบต.นาท่ามเหนือ	เมืองตรัง	ตรัง	21	04/10/2569	เกินกึ่งหนึ่งแล้ว
348	เทศบาลตำบลทุ่งกระปือ	ย่านตาขาว	ตรัง	21	05/02/2569	เกินกึ่งหนึ่งแล้ว
349	อบต.ทุ่งค่าย	ย่านตาขาว	ตรัง	21	20/09/2568	เกินกึ่งหนึ่งแล้ว
350	อบต.นาชุมเห็ด	ย่านตาขาว	ตรัง	27	22/03/2569	เกินกึ่งหนึ่งแล้ว
351	อบต.โพรงจระเข้	ย่านตาขาว	ตรัง	3		ยังไม่ถึงกึ่งหนึ่ง
352	เทศบาลตำบลย่านตาขาว	ย่านตาขาว	ตรัง	21	29/09/2568	เกินกึ่งหนึ่งแล้ว
353	อบต.หนองบ่อ	ย่านตาขาว	ตรัง	18	23/02/2569	เกินกึ่งหนึ่งแล้ว
354	อบต.เขาวีเศษ	วังวิเศษ	ตรัง	9	10/02/2568	ยังไม่ถึงกึ่งหนึ่ง
355	อบต.เขากอบ	ห้วยยอด	ตรัง	14	28/04/2568	เกินกึ่งหนึ่งแล้ว
356	เทศบาลตำบลนาวง	ห้วยยอด	ตรัง	21	20/11/2569	เกินกึ่งหนึ่งแล้ว
357	เทศบาลตำบลลำภูรา	ห้วยยอด	ตรัง	21	16/07/2570	เกินกึ่งหนึ่งแล้ว
358	อบต.หาดสำราญ	หาดสำราญ	ตรัง	21	25/08/2569	เกินกึ่งหนึ่งแล้ว
359	อบต.วังตะเคียน	เขาสมิง	ตรัง	21	03/10/2568	เกินกึ่งหนึ่งแล้ว
360	เทศบาลเมืองตราด	เมืองตราด	ตราด	19	06/12/2568	เกินกึ่งหนึ่งแล้ว
361	อบต.หัวน้ำขาว	เมืองตราด	ตราด	19	27/09/2568	เกินกึ่งหนึ่งแล้ว
362	อบต.หัวม้ง	เมืองตราด	ตราด	0		ยังไม่ถึงกึ่งหนึ่ง
363	อบต.คลองใหญ่	แหลมงอบ	ตราด	2	22/09/2568	ยังไม่ถึงกึ่งหนึ่ง
364	อบต.บางปิด	แหลมงอบ	ตราด	21	18/09/2568	เกินกึ่งหนึ่งแล้ว
365	อบต.ท่าสองยาง	ท่าสองยาง	ตาก	15	31/12/2568	เกินกึ่งหนึ่งแล้ว
366	เทศบาลตำบลแม่ต้าน	ท่าสองยาง	ตาก	16	30/06/2569	เกินกึ่งหนึ่งแล้ว
367	อบต.แม่ต้าน	ท่าสองยาง	ตาก	21	09/10/2567	เกินกึ่งหนึ่งแล้ว
368	อบต.แม่สอง	ท่าสองยาง	ตาก	1	30/08/2569	ยังไม่ถึงกึ่งหนึ่ง
369	อบต.แม่หละ	ท่าสองยาง	ตาก	16	01/03/2568	เกินกึ่งหนึ่งแล้ว
370	อบต.เกาะตะเภา	บ้านตาก	ตาก	21	30/03/2569	เกินกึ่งหนึ่งแล้ว
371	อบต.ตากดก	บ้านตาก	ตาก	21	20/12/2568	เกินกึ่งหนึ่งแล้ว

รายชื่อเทศบาล/อบต. ที่สร้างคณะบริหารสภาเด็กและเยาวชนลงในระบบ CYCL

สรุปข้อมูล ณ วันที่ 9 กันยายน 2568 เวลา 08.00 น.

ลำดับ	คณะบริหารระดับ อบต./เทศบาล	อำเภอ	จังหวัด	สมาชิกได้รับคัดเลือกเป็นคณะบริหารสภาเด็กและเยาวชน	วันที่ครบวาระ	หมายเหตุ
372	เทศบาลตำบลบ้านตาก	บ้านตาก	ตาก	2	15/01/2569	ยังไม่ถึงกึ่งหนึ่ง
373	อบต.แม่สลิด	บ้านตาก	ตาก	21	04/02/2570	เกินกึ่งหนึ่งแล้ว
374	อบต.ช่องแคบ	พบพระ	ตาก	21	30/09/2568	เกินกึ่งหนึ่งแล้ว
375	อบต.พบพระ	พบพระ	ตาก	1	19/01/2568	ยังไม่ถึงกึ่งหนึ่ง
376	เทศบาลตำบลพบพระ	พบพระ	ตาก	0		ยังไม่มีคณะบริหาร
377	อบต.วาเล่ย์	พบพระ	ตาก	3	16/03/2568	ยังไม่ถึงกึ่งหนึ่ง
378	เทศบาลเมืองตาก	เมืองตาก	ตาก	21	08/02/2569	เกินกึ่งหนึ่งแล้ว
379	อบต.น้ำร้อน	เมืองตาก	ตาก	21	01/09/2568	เกินกึ่งหนึ่งแล้ว
380	อบต.โป่งแดง	เมืองตาก	ตาก	1	02/02/2569	ยังไม่ถึงกึ่งหนึ่ง
381	อบต.แม่ท้อ	เมืองตาก	ตาก	20	28/01/2569	เกินกึ่งหนึ่งแล้ว
382	อบต.วังประจวบ	เมืองตาก	ตาก	21	10/10/2568	เกินกึ่งหนึ่งแล้ว
383	อบต.วังหิน	เมืองตาก	ตาก	21	22/08/2569	เกินกึ่งหนึ่งแล้ว
384	อบต.หนองบัวเหนือ	เมืองตาก	ตาก	20	24/10/2568	เกินกึ่งหนึ่งแล้ว
385	อบต.ชนะเจือ	แม่ระมาด	ตาก	21	25/12/2568	เกินกึ่งหนึ่งแล้ว
386	เทศบาลตำบลแม่ระมาด	แม่ระมาด	ตาก	15	16/02/2568	เกินกึ่งหนึ่งแล้ว
387	อบต.ท่าสายลวด	แม่สอด	ตาก	21	22/01/2569	เกินกึ่งหนึ่งแล้ว
388	เทศบาลตำบลท่าสายลวด	แม่สอด	ตาก	7	10/09/2569	ยังไม่ถึงกึ่งหนึ่ง
389	อบต.พระธาตุผาแดง	แม่สอด	ตาก	21	27/03/2569	เกินกึ่งหนึ่งแล้ว
390	อบต.พะวอ	แม่สอด	ตาก	21	29/04/2569	เกินกึ่งหนึ่งแล้ว
391	อบต.แม่กาษา	แม่สอด	ตาก	10	23/01/2569	ยังไม่ถึงกึ่งหนึ่ง
392	เทศบาลตำบลแม่กุ	แม่สอด	ตาก	21	09/01/2568	เกินกึ่งหนึ่งแล้ว
393	เทศบาลตำบลวังเจ้า	วังเจ้า	ตาก	20	28/02/2570	เกินกึ่งหนึ่งแล้ว
394	อบต.ย่านรี	สามเงา	ตาก	7	12/03/2569	ยังไม่ถึงกึ่งหนึ่ง
395	อบต.วังจันทร์	สามเงา	ตาก	21	31/08/2568	เกินกึ่งหนึ่งแล้ว
396	เทศบาลตำบลแม่กลอง	อุ้มผาง	ตาก	19	20/11/2568	เกินกึ่งหนึ่งแล้ว
397	เทศบาลตำบลอุ้มผาง	อุ้มผาง	ตาก	16	07/02/2569	เกินกึ่งหนึ่งแล้ว
398	อบต.บ้านนา	บ้านนา	นครนายก	21	09/09/2568	เกินกึ่งหนึ่งแล้ว
399	อบต.บ้านไผ่	บ้านไผ่	นครนายก	0		ยังไม่มีคณะบริหาร
400	อบต.วังกระโจม	เมืองนครนายก	นครนายก	21	11/09/2568	เกินกึ่งหนึ่งแล้ว
401	อบต.ศรีนาวา	เมืองนครนายก	นครนายก	1	20/09/2569	ยังไม่ถึงกึ่งหนึ่ง
402	อบต.ทรายมูล	องครักษ์	นครนายก	21	09/09/2568	เกินกึ่งหนึ่งแล้ว
403	อบต.โพธิ์แทน	องครักษ์	นครนายก	21	11/09/2568	เกินกึ่งหนึ่งแล้ว
404	อบต.หนองกระทุ่ม	กำแพงแสน	นครปฐม	16	30/09/2568	เกินกึ่งหนึ่งแล้ว
405	อบต.ห้วยม่วง	กำแพงแสน	นครปฐม	16	28/09/2567	เกินกึ่งหนึ่งแล้ว
406	อบต.ลำเหย	คอนคาญ	นครปฐม	1	03/08/2570	ยังไม่ถึงกึ่งหนึ่ง
407	อบต.บางพระ	นครชัยศรี	นครปฐม	19	22/12/2568	เกินกึ่งหนึ่งแล้ว
408	อบต.โพธิ์งาม	บางเลน	นครปฐม	21	07/09/2568	เกินกึ่งหนึ่งแล้ว
409	อบต.นิลเพชร	บางเลน	นครปฐม	21	03/04/2568	เกินกึ่งหนึ่งแล้ว
410	เทศบาลตำบลบางเลน	บางเลน	นครปฐม	20	29/09/2568	เกินกึ่งหนึ่งแล้ว
411	อบต.คอนคาญ	เมืองนครปฐม	นครปฐม	21	12/03/2569	เกินกึ่งหนึ่งแล้ว
412	เทศบาลนครนครปฐม	เมืองนครปฐม	นครปฐม	21	16/07/2568	เกินกึ่งหนึ่งแล้ว
413	อบต.สระกระเทียม	เมืองนครปฐม	นครปฐม	21	10/08/2569	เกินกึ่งหนึ่งแล้ว
414	อบต.สวนป่า	เมืองนครปฐม	นครปฐม	16	03/08/2570	เกินกึ่งหนึ่งแล้ว
415	อบต.หนองดินแดง	เมืองนครปฐม	นครปฐม	21	14/09/2568	เกินกึ่งหนึ่งแล้ว
416	อบต.สามพราน	สามพราน	นครปฐม	0		ยังไม่มีคณะบริหาร
417	เทศบาลตำบลอ้อมใหญ่	สามพราน	นครปฐม	21	27/09/2568	เกินกึ่งหนึ่งแล้ว
418	อบต.คอนนางหงส์	ราชพูน	นครพนม	21	02/02/2569	เกินกึ่งหนึ่งแล้ว
419	อบต.นาเข	บ้านแพง	นครพนม	15	01/10/2569	เกินกึ่งหนึ่งแล้ว
420	เทศบาลตำบลบ้านแพง	บ้านแพง	นครพนม	11	20/01/2569	เกินกึ่งหนึ่งแล้ว
421	อบต.ท่าค้อ	เมืองนครพนม	นครพนม	21	20/09/2569	เกินกึ่งหนึ่งแล้ว
422	อบต.นาทราย	เมืองนครพนม	นครพนม	1	02/03/2568	ยังไม่ถึงกึ่งหนึ่ง
423	อบต.บ้านกลาง	เมืองนครพนม	นครพนม	4	02/02/2569	ยังไม่ถึงกึ่งหนึ่ง
424	อบต.บ้านผึ้ง	เมืองนครพนม	นครพนม	21	27/02/2569	เกินกึ่งหนึ่งแล้ว

รายชื่อเทศบาล/อบต. ที่สร้างคณะบริหารสภาเด็กและเยาวชนลงในระบบ CYCL

สรุปข้อมูล ณ วันที่ 9 กันยายน 2568 เวลา 08.00 น.

ลำดับ	คณะบริหารระดับ อบต./เทศบาล	อำเภอ	จังหวัด	สมาชิกได้รับคัดเลือกเป็นคณะบริหารสภาเด็กและเยาวชน	วันที่ครบวาระ	หมายเหตุ
425	อบต.นางาม	เรณูนคร	นครพนม	21	23/09/2569	เกินกึ่งหนึ่งแล้ว
426	อบต.เรณูใต้	เรณูนคร	นครพนม	1	14/02/2569	ยังไม่ถึงกึ่งหนึ่ง
427	เทศบาลตำบลนาคำ	ศรีสงคราม	นครพนม	1	10/01/2569	ยังไม่ถึงกึ่งหนึ่ง
428	เทศบาลตำบลนาคำ	ศรีสงคราม	นครพนม	0		ยังไม่เปิดระบบบริหาร
429	อบต.หนองสรวง	ขามทะเลสอ	นครราชสีมา	21	17/01/2569	เกินกึ่งหนึ่งแล้ว
430	เทศบาลตำบลหนองหัวฟาน	ขามสะแกแสง	นครราชสีมา	21	12/09/2569	เกินกึ่งหนึ่งแล้ว
431	อบต.ขามสมบูรณ์	คง	นครราชสีมา	18	20/09/2570	เกินกึ่งหนึ่งแล้ว
432	อบต.คูขาด	คง	นครราชสีมา	8	10/03/2568	ยังไม่ถึงกึ่งหนึ่ง
433	อบต.ดอนใหญ่	คง	นครราชสีมา	21	19/09/2569	เกินกึ่งหนึ่งแล้ว
434	อบต.ตาจั่น	คง	นครราชสีมา	1	14/02/2568	ยังไม่ถึงกึ่งหนึ่ง
435	อบต.โนนบึงรัง	คง	นครราชสีมา	0		ยังไม่เปิดระบบบริหาร
436	เทศบาลตำบลเมืองคง	คง	นครราชสีมา	21	16/07/2569	เกินกึ่งหนึ่งแล้ว
437	อบต.หนองบัว	คง	นครราชสีมา	20	30/09/2568	เกินกึ่งหนึ่งแล้ว
438	เทศบาลตำบลชะ	ครบุรี	นครราชสีมา	9	15/09/2568	ยังไม่ถึงกึ่งหนึ่ง
439	อบต.สีสุก	จักรราช	นครราชสีมา	21	03/09/2569	เกินกึ่งหนึ่งแล้ว
440	อบต.หนองขาม	จักรราช	นครราชสีมา	21	17/09/2569	เกินกึ่งหนึ่งแล้ว
441	อบต.ท่าลาด	ชุมพวง	นครราชสีมา	21	10/02/2569	เกินกึ่งหนึ่งแล้ว
442	อบต.โนนสูง	ชุมพวง	นครราชสีมา	0		ยังไม่เปิดระบบบริหาร
443	อบต.ตะเคียน	ด่านขุนทด	นครราชสีมา	10	23/09/2569	ยังไม่ถึงกึ่งหนึ่ง
444	อบต.พันชนะ	ด่านขุนทด	นครราชสีมา	21	30/09/2568	เกินกึ่งหนึ่งแล้ว
445	เทศบาลตำบลโคกสวาย	โนนไทย	นครราชสีมา	19	29/09/2568	เกินกึ่งหนึ่งแล้ว
446	เทศบาลตำบลบ้านกล้วย	โนนไทย	นครราชสีมา	0		ยังไม่เปิดระบบบริหาร
447	เทศบาลตำบลใหม่	โนนสูง	นครราชสีมา	10	09/07/2567	ยังไม่ถึงกึ่งหนึ่ง
448	อบต.บัวลาย	บัวลาย	นครราชสีมา	21	30/09/2568	เกินกึ่งหนึ่งแล้ว
449	เทศบาลเมืองบัวใหญ่	บัวใหญ่	นครราชสีมา	15	28/02/2570	เกินกึ่งหนึ่งแล้ว
450	อบต.หนองแจ้งใหญ่	บัวใหญ่	นครราชสีมา	21	30/09/2568	เกินกึ่งหนึ่งแล้ว
451	เทศบาลตำบลหนองบัวสะอาด	บัวใหญ่	นครราชสีมา	21	30/09/2568	เกินกึ่งหนึ่งแล้ว
452	อบต.ช่อระกา	บ้านเหลื่อม	นครราชสีมา	20	01/07/2569	เกินกึ่งหนึ่งแล้ว
453	อบต.ดอน	ปักธงชัย	นครราชสีมา	16	27/09/2568	เกินกึ่งหนึ่งแล้ว
454	อบต.สะแกราช	ปักธงชัย	นครราชสีมา	6	14/05/2569	ยังไม่ถึงกึ่งหนึ่ง
455	เทศบาลตำบลพิมาย	พิมาย	นครราชสีมา	21	05/02/2560	เกินกึ่งหนึ่งแล้ว
456	อบต.หนองจะบก	เมืองนครราชสีมา	นครราชสีมา	21	17/07/2569	เกินกึ่งหนึ่งแล้ว
457	เทศบาลตำบลหัวทะเล	เมืองนครราชสีมา	นครราชสีมา	9	28/09/2567	ยังไม่ถึงกึ่งหนึ่ง
458	เทศบาลตำบลบ้านขาม	ลำพระยาชัย	นครราชสีมา	0		ยังไม่เปิดระบบบริหาร
459	อบต.โคราช	สูงเนิน	นครราชสีมา	21	27/06/2570	เกินกึ่งหนึ่งแล้ว
460	อบต.โนนคำ	สูงเนิน	นครราชสีมา	20	25/09/2569	เกินกึ่งหนึ่งแล้ว
461	อบต.มะเกลือเก่า	สูงเนิน	นครราชสีมา	19	18/09/2566	เกินกึ่งหนึ่งแล้ว
462	เทศบาลตำบลเลิงสา	เลิงสา	นครราชสีมา	18	14/07/2570	เกินกึ่งหนึ่งแล้ว
463	อบต.ตะโก	ห้วยแถลง	นครราชสีมา	11	22/01/2570	เกินกึ่งหนึ่งแล้ว
464	อบต.หินดาด	ห้วยแถลง	นครราชสีมา	21	30/09/2568	เกินกึ่งหนึ่งแล้ว
465	อบต.ควนหนองควัว	จุฬารามณ์	นครศรีธรรมราช	21	20/10/2569	เกินกึ่งหนึ่งแล้ว
466	อบต.ทุ่งโพธิ์	จุฬารามณ์	นครศรีธรรมราช	1	04/02/2570	ยังไม่ถึงกึ่งหนึ่ง
467	อบต.สามตำบล	จุฬารามณ์	นครศรีธรรมราช	20	04/12/2569	เกินกึ่งหนึ่งแล้ว
468	อบต.นาแวง	ฉวาง	นครศรีธรรมราช	21	27/08/2570	เกินกึ่งหนึ่งแล้ว
469	อบต.ห้วยปริก	ฉวาง	นครศรีธรรมราช	21	07/11/2569	เกินกึ่งหนึ่งแล้ว
470	อบต.สวนหลวง	เฉลิมพระเกียรติ	นครศรีธรรมราช	20	27/05/2569	เกินกึ่งหนึ่งแล้ว
471	อบต.ควนหนองหงษ์	ชะอวด	นครศรีธรรมราช	21	24/10/2569	เกินกึ่งหนึ่งแล้ว
472	อบต.ช้างกลาง	ช้างกลาง	นครศรีธรรมราช	16	16/08/2568	เกินกึ่งหนึ่งแล้ว
473	เทศบาลตำบลเกาะเกด	เชียรใหญ่	นครศรีธรรมราช	21	31/08/2569	เกินกึ่งหนึ่งแล้ว
474	อบต.เชียรใหญ่	เชียรใหญ่	นครศรีธรรมราช	21	04/09/2569	เกินกึ่งหนึ่งแล้ว
475	เทศบาลตำบลเชียรใหญ่	เชียรใหญ่	นครศรีธรรมราช	8	05/01/2572	ยังไม่ถึงกึ่งหนึ่ง
476	อบต.เลือ่หึ่ง	เชียรใหญ่	นครศรีธรรมราช	21	23/08/2569	เกินกึ่งหนึ่งแล้ว
477	อบต.ถ้ำพรณรา	ถ้ำพรณรา	นครศรีธรรมราช	11	08/11/2569	เกินกึ่งหนึ่งแล้ว

รายชื่อเทศบาล/อบต. ที่สร้างคณะบริหารสภาเด็กและเยาวชนลงในระบบ CYCL

สรุปข้อมูล ณ วันที่ 9 กันยายน 2568 เวลา 08.00 น.

ลำดับ	คณะบริหารระดับ อบต./เทศบาล	อำเภอ	จังหวัด	สมาชิกได้รับคัดเลือกเป็นคณะบริหารสภาเด็กและเยาวชน	วันที่ครบวาระ	หมายเหตุ
478	อบต.ดอนตะโก	ท่าศาลา	นครศรีธรรมราช	21	22/01/2570	เกินกึ่งหนึ่งแล้ว
479	อบต.ดลิ่งชัน	ท่าศาลา	นครศรีธรรมราช	21	03/09/2570	เกินกึ่งหนึ่งแล้ว
480	อบต.ไทยบุรี	ท่าศาลา	นครศรีธรรมราช	21	03/12/2569	เกินกึ่งหนึ่งแล้ว
481	อบต.โพธิ์ทอง	ท่าศาลา	นครศรีธรรมราช	19	07/12/2568	เกินกึ่งหนึ่งแล้ว
482	อบต.เขาขาว	ทุ่งสง	นครศรีธรรมราช	19	21/11/2569	เกินกึ่งหนึ่งแล้ว
483	เทศบาลตำบลถ้ำใหญ่	ทุ่งสง	นครศรีธรรมราช	21	25/11/2569	เกินกึ่งหนึ่งแล้ว
484	อบต.นาไม้ไผ่	ทุ่งสง	นครศรีธรรมราช	21	25/02/2570	เกินกึ่งหนึ่งแล้ว
485	อบต.น้ำตก	ทุ่งสง	นครศรีธรรมราช	13	29/01/2569	เกินกึ่งหนึ่งแล้ว
486	เทศบาลตำบลทุ่งสัง	ทุ่งใหญ่	นครศรีธรรมราช	20	12/03/2570	เกินกึ่งหนึ่งแล้ว
487	เทศบาลตำบลนาแหง	บพิตำ	นครศรีธรรมราช	19	24/11/2569	เกินกึ่งหนึ่งแล้ว
488	อบต.ทุ่งสง	นาบอน	นครศรีธรรมราช	21	04/03/2570	เกินกึ่งหนึ่งแล้ว
489	เทศบาลตำบลนาบอน	นาบอน	นครศรีธรรมราช	1	04/09/2568	ยังไม่ถึงกึ่งหนึ่ง
490	อบต.บางขัน	บางขัน	นครศรีธรรมราช	17	18/11/2569	เกินกึ่งหนึ่งแล้ว
491	อบต.บ้านลำนาว	บางขัน	นครศรีธรรมราช	1	14/11/2569	ยังไม่ถึงกึ่งหนึ่ง
492	เทศบาลเมืองยางพารา	เมืองยาง	นครศรีธรรมราช	0		ยังไม่ขึ้นคณะบริหาร
493	อบต.แหลมตะลุมพุก	ปากพนัง	นครศรีธรรมราช	1	01/08/2570	ยังไม่ถึงกึ่งหนึ่ง
494	อบต.บ้านเกาะ	พรหมคีรี	นครศรีธรรมราช	17	24/04/2570	เกินกึ่งหนึ่งแล้ว
495	เทศบาลตำบลพรหมคีรี	พรหมคีรี	นครศรีธรรมราช	14	22/11/2569	เกินกึ่งหนึ่งแล้ว
496	เทศบาลตำบลพรหมโลก	พรหมคีรี	นครศรีธรรมราช	21	25/03/0829	เกินกึ่งหนึ่งแล้ว
497	อบต.ท้ายสำเภา	พระพรหม	นครศรีธรรมราช	21	18/11/2569	เกินกึ่งหนึ่งแล้ว
498	อบต.นาพรุ	พระพรหม	นครศรีธรรมราช	21	05/06/2568	เกินกึ่งหนึ่งแล้ว
499	เทศบาลตำบลท่าจิว	เมืองนครศรีธรรมราช	นครศรีธรรมราช	8	23/04/2569	ยังไม่ถึงกึ่งหนึ่ง
500	อบต.บางจาก	เมืองนครศรีธรรมราช	นครศรีธรรมราช	21	21/08/2569	เกินกึ่งหนึ่งแล้ว
501	เทศบาลตำบลเขาชุมทอง	ร่อนพิบูลย์	นครศรีธรรมราช	21	19/01/2569	เกินกึ่งหนึ่งแล้ว
502	อบต.ฉลุง	ลิซล	นครศรีธรรมราช	20	02/12/2569	เกินกึ่งหนึ่งแล้ว
503	เทศบาลตำบลทุ่งไเส	ลิซล	นครศรีธรรมราช	21	18/06/2569	เกินกึ่งหนึ่งแล้ว
504	อบต.ลิซล	ลิซล	นครศรีธรรมราช	20	19/11/2569	เกินกึ่งหนึ่งแล้ว
505	อบต.สี่ขีด	ลิซล	นครศรีธรรมราช	20	27/11/2569	เกินกึ่งหนึ่งแล้ว
506	อบต.เสนาภา	ลิซล	นครศรีธรรมราช	20	13/01/2569	เกินกึ่งหนึ่งแล้ว
507	อบต.ทรายขาว	หัวไทร	นครศรีธรรมราช	1	25/11/2569	ยังไม่ถึงกึ่งหนึ่ง
508	อบต.ท่าขอม	หัวไทร	นครศรีธรรมราช	15	02/10/2568	เกินกึ่งหนึ่งแล้ว
509	เทศบาลตำบลหน้าสตน	หัวไทร	นครศรีธรรมราช	10	21/09/2568	ยังไม่ถึงกึ่งหนึ่ง
510	เทศบาลตำบลหัวไทร	หัวไทร	นครศรีธรรมราช	21	07/02/2570	เกินกึ่งหนึ่งแล้ว
511	อบต.หัวไทร	หัวไทร	นครศรีธรรมราช	20	29/11/2569	เกินกึ่งหนึ่งแล้ว
512	อบต.เนินศาลา	โกรกพระ	นครสวรรค์	9	21/03/2569	ยังไม่ถึงกึ่งหนึ่ง
513	เทศบาลตำบลบางประมุข	โกรกพระ	นครสวรรค์	1		ยังไม่ถึงกึ่งหนึ่ง
514	อบต.ชะมัง	ชุมแสง	นครสวรรค์	21	03/06/2569	เกินกึ่งหนึ่งแล้ว
515	อบต.หนองพิกุล	ตากฟ้า	นครสวรรค์	21	22/07/2569	เกินกึ่งหนึ่งแล้ว
516	เทศบาลเมืองตากลิ	ตากลิ	นครสวรรค์	18	30/05/2569	เกินกึ่งหนึ่งแล้ว
517	อบต.ตากลิ	ตากลิ	นครสวรรค์	21	05/06/2569	เกินกึ่งหนึ่งแล้ว
518	อบต.สร้อยทอง	ตากลิ	นครสวรรค์	5	23/09/2569	ยังไม่ถึงกึ่งหนึ่ง
519	อบต.ท่าตะโก	ท่าตะโก	นครสวรรค์	21	21/11/2568	เกินกึ่งหนึ่งแล้ว
520	อบต.พนมเศษ	ท่าตะโก	นครสวรรค์	11	27/11/2569	เกินกึ่งหนึ่งแล้ว
521	อบต.หนองหลวง	ท่าตะโก	นครสวรรค์	21	05/02/2567	เกินกึ่งหนึ่งแล้ว
522	เทศบาลตำบลท่าน้ำอ้อยม่วงหัก	พยุหะคีรี	นครสวรรค์	21	24/03/2570	เกินกึ่งหนึ่งแล้ว
523	อบต.นิคมเขาบ่อแก้ว	พยุหะคีรี	นครสวรรค์	18	10/02/2567	เกินกึ่งหนึ่งแล้ว
524	เทศบาลตำบลพยุหะคีรี	พยุหะคีรี	นครสวรรค์	0		ยังไม่ขึ้นคณะบริหาร
525	อบต.ยางขาว	พยุหะคีรี	นครสวรรค์	21	21/12/2568	เกินกึ่งหนึ่งแล้ว
526	อบต.นาขอม	ไพศาลี	นครสวรรค์	21	06/06/2569	เกินกึ่งหนึ่งแล้ว
527	อบต.ตะเคียนเลื่อน	เมืองนครสวรรค์	นครสวรรค์	12	29/09/2568	เกินกึ่งหนึ่งแล้ว
528	เทศบาลนครนครสวรรค์	เมืองนครสวรรค์	นครสวรรค์	18	03/06/2569	เกินกึ่งหนึ่งแล้ว
529	อบต.บ้านแก่ง	เมืองนครสวรรค์	นครสวรรค์	21	04/07/2570	เกินกึ่งหนึ่งแล้ว
530	อบต.พระนอน	เมืองนครสวรรค์	นครสวรรค์	20	25/07/2569	เกินกึ่งหนึ่งแล้ว

รายชื่อเทศบาล/อบต. ที่สร้างคณะกรรมการสภาเด็กและเยาวชนลงในระบบ CYCL

สรุปข้อมูล ณ วันที่ 9 กันยายน 2568 เวลา 08.00 น.

ลำดับ	คณะกรรมการระดับ อบต./เทศบาล	อำเภอ	จังหวัด	สมาชิกได้รับคัดเลือกเป็นคณะกรรมการสภาเด็กและเยาวชน	วันที่ครบวาระ	หมายเหตุ
531	อบต.หนองกระโดน	เมืองนครสวรรค์	นครสวรรค์	20	01/07/2568	เกินกึ่งหนึ่งแล้ว
532	อบต.เขาชนกัน	แม่วงก์	นครสวรรค์	19	25/03/2569	เกินกึ่งหนึ่งแล้ว
533	อบต.แม่เสี้ย	แม่วงก์	นครสวรรค์	21	17/08/2569	เกินกึ่งหนึ่งแล้ว
534	อบต.แม่วงก์	แม่วงก์	นครสวรรค์	21	30/05/2569	เกินกึ่งหนึ่งแล้ว
535	อบต.ลาดยาว	ลาดยาว	นครสวรรค์	21	01/06/2568	เกินกึ่งหนึ่งแล้ว
536	เทศบาลตำบลไทรน้อย	ไทรน้อย	นนทบุรี	20	12/03/2569	เกินกึ่งหนึ่งแล้ว
537	อบต.ไทรใหญ่	ไทรน้อย	นนทบุรี	17	06/02/2569	เกินกึ่งหนึ่งแล้ว
538	อบต.ราษฎร์นิยม	ไทรน้อย	นนทบุรี	21	22/02/2569	เกินกึ่งหนึ่งแล้ว
539	เทศบาลเมืองพิมลราช	บางบัวทอง	นนทบุรี	19	09/07/2569	เกินกึ่งหนึ่งแล้ว
540	เทศบาลเมืองบางแม่นาง	บางใหญ่	นนทบุรี	20	10/11/2567	เกินกึ่งหนึ่งแล้ว
541	เทศบาลเมืองบ้านบางม่วง	บางใหญ่	นนทบุรี	20	20/12/2567	เกินกึ่งหนึ่งแล้ว
542	เทศบาลนครปากเกร็ด	ปากเกร็ด	นนทบุรี	19	01/10/2569	เกินกึ่งหนึ่งแล้ว
543	อบต.บางไผ่	เมืองนนทบุรี	นนทบุรี	21	07/02/2570	เกินกึ่งหนึ่งแล้ว
544	อบต.คชขงอ	จระนะ	นราธิวาส	5	20/10/2568	ยังไม่ถึงกึ่งหนึ่ง
545	อบต.เกาะสะท้อน	ตากใบ	นราธิวาส	13	11/12/2568	เกินกึ่งหนึ่งแล้ว
546	อบต.โคกเคียน	เมืองนราธิวาส	นราธิวาส	14	06/01/2569	เกินกึ่งหนึ่งแล้ว
547	อบต.ยี่งอ	ยี่งอ	นราธิวาส	21	30/04/2569	เกินกึ่งหนึ่งแล้ว
548	อบต.พอเลาะ	แว้ง	นราธิวาส	20	07/03/2570	เกินกึ่งหนึ่งแล้ว
549	อบต.ศรีบรรพต	ศรีสาคร	นราธิวาส	20	07/10/2570	เกินกึ่งหนึ่งแล้ว
550	อบต.เปือ	เวียงสา	น่าน	0		ยังไม่มีการบริหาร
551	อบต.ตาลชุม	ท่าวังผา	น่าน	20	09/09/2569	เกินกึ่งหนึ่งแล้ว
552	อบต.แสนทอง	ท่าวังผา	น่าน	21	17/11/2568	เกินกึ่งหนึ่งแล้ว
553	เทศบาลตำบลทุ่งช้าง	ทุ่งช้าง	น่าน	2	23/09/2568	ยังไม่ถึงกึ่งหนึ่ง
554	อบต.น้ำตก	น่าน้อย	น่าน	20	30/09/2568	เกินกึ่งหนึ่งแล้ว
555	เทศบาลตำบลศรีสะเกษ	น่าน้อย	น่าน	21	25/02/2568	เกินกึ่งหนึ่งแล้ว
556	อบต.สีฐาน	นาหมอง	น่าน	0		ยังไม่มีการบริหาร
557	เทศบาลตำบลป่อแก้ว	นาหมื่น	น่าน	20	28/01/2570	เกินกึ่งหนึ่งแล้ว
558	อบต.แดง	ปัว	น่าน	20	26/01/2570	เกินกึ่งหนึ่งแล้ว
559	อบต.เจดีย์ชัย	ปัว	น่าน	20	06/12/2568	เกินกึ่งหนึ่งแล้ว
560	อบต.วรนคร	ปัว	น่าน	21	08/12/2569	เกินกึ่งหนึ่งแล้ว
561	อบต.ศิลาเพชร	ปัว	น่าน	12	17/03/2570	เกินกึ่งหนึ่งแล้ว
562	อบต.เอราวัณ	ปัว	น่าน	0		ยังไม่มีการบริหาร
563	อบต.บ้านน้ำ	ภูเพียง	น่าน	0		ยังไม่มีการบริหาร
564	อบต.สวนแก้ว	ขุนพิสัย	น่าน	0		ยังไม่มีการบริหาร
565	อบต.เมืองจั้ง	ภูเพียง	น่าน	12	03/10/2568	เกินกึ่งหนึ่งแล้ว
566	อบต.บ่อสวก	เมืองน่าน	น่าน	21	01/12/2568	เกินกึ่งหนึ่งแล้ว
567	อบต.ผาลิ่งหี	เมืองน่าน	น่าน	14	16/12/2569	เกินกึ่งหนึ่งแล้ว
568	อบต.สะเมิง	เมืองน่าน	น่าน	0		ยังไม่มีการบริหาร
569	อบต.แม่จริม	แม่จริม	น่าน	0		ยังไม่มีการบริหาร
570	อบต.พวงมณี	แม่จริม	น่าน	0		ยังไม่มีการบริหาร
571	เทศบาลตำบลสิริ	เวียงสา	น่าน	0		ยังไม่มีการบริหาร
572	อบต.ตาลชุม	เวียงสา	น่าน	21	01/12/2569	เกินกึ่งหนึ่งแล้ว
573	อบต.ทุ่งศรีทอง	เวียงสา	น่าน	21	14/02/2570	เกินกึ่งหนึ่งแล้ว
574	อบต.แม่สา	เวียงสา	น่าน	16	08/09/2568	เกินกึ่งหนึ่งแล้ว
575	อบต.ยาบหวนา	เวียงสา	น่าน	13	11/11/2568	เกินกึ่งหนึ่งแล้ว
576	อบต.ล้าน	เวียงสา	น่าน	21	18/10/2569	เกินกึ่งหนึ่งแล้ว
577	อบต.อายนาลัย	เวียงสา	น่าน	7	04/09/2568	ยังไม่ถึงกึ่งหนึ่ง
578	อบต.คำแก้ว	โซ่พิสัย	บึงกาฬ	21	29/11/2569	เกินกึ่งหนึ่งแล้ว
579	อบต.โซ่	โซ่พิสัย	บึงกาฬ	21	06/01/2570	เกินกึ่งหนึ่งแล้ว
580	เทศบาลตำบลโซ่พิสัย	โซ่พิสัย	บึงกาฬ	21	14/01/2568	เกินกึ่งหนึ่งแล้ว
581	อบต.ป่าแฝก	พรเจริญ	บึงกาฬ	1	18/09/2565	ยังไม่ถึงกึ่งหนึ่ง
582	อบต.กันทรารมย์	กระสัง	บุรีรัมย์	21	05/02/2569	เกินกึ่งหนึ่งแล้ว
583	อบต.โคกคึม	ประโคนชัย	บุรีรัมย์	21	26/12/2568	เกินกึ่งหนึ่งแล้ว

รายชื่อเทศบาล/อบต. ที่สร้างคณะบริหารสภาเด็กและเยาวชนลงในระบบ CYCL

สรุปข้อมูล ณ วันที่ 9 กันยายน 2568 เวลา 08.00 น.

ลำดับ	คณะบริหารระดับ อบต./เทศบาล	อำเภอ	จังหวัด	สมาชิกได้รับคัดเลือกเป็นคณะบริหารสภาเด็กและเยาวชน	วันที่ครบวาระ	หมายเหตุ
584	อบต.เสม็ด	เมืองบุรีรัมย์	บุรีรัมย์	18	22/03/2568	เกินกึ่งหนึ่งแล้ว
585	อบต.โคกवान	ละหานทราย	บุรีรัมย์	21	01/11/2569	เกินกึ่งหนึ่งแล้ว
586	อบต.ร่อนทอง	สตึก	บุรีรัมย์	21	26/11/2569	เกินกึ่งหนึ่งแล้ว
587	อบต.เมืองโพธิ์	ห้วยราช	บุรีรัมย์	21	14/02/2568	เกินกึ่งหนึ่งแล้ว
588	อบต.คลองสาม	คลองหลวง	ปทุมธานี	21	30/09/2567	เกินกึ่งหนึ่งแล้ว
589	อบต.คลองหก	คลองหลวง	ปทุมธานี	21	11/01/2569	เกินกึ่งหนึ่งแล้ว
590	เทศบาลเมืองคลองหลวง	คลองหลวง	ปทุมธานี	20	09/09/2568	เกินกึ่งหนึ่งแล้ว
591	อบต.คลองห้า	คลองหลวง	ปทุมธานี	21	29/08/2569	เกินกึ่งหนึ่งแล้ว
592	เทศบาลเมืองท่าโขลง	คลองหลวง	ปทุมธานี	21	09/09/2548	เกินกึ่งหนึ่งแล้ว
593	เทศบาลตำบลัญบุรี	ัญบุรี	ปทุมธานี	21	09/09/2568	เกินกึ่งหนึ่งแล้ว
594	เทศบาลเมืองสนั่นรักษ์	ัญบุรี	ปทุมธานี	21	21/09/2567	เกินกึ่งหนึ่งแล้ว
595	อบต.บางหลวง	เมืองปทุมธานี	ปทุมธานี	21	30/09/2568	เกินกึ่งหนึ่งแล้ว
596	เทศบาลตำบลบ้านกลาง	เมืองปทุมธานี	ปทุมธานี	21	09/09/2568	เกินกึ่งหนึ่งแล้ว
597	เทศบาลตำบลบ้านใหม่	เมืองปทุมธานี	ปทุมธานี	10	14/09/2568	ยังไม่ถึงกึ่งหนึ่ง
598	อบต.สวนพริกไทย	เมืองปทุมธานี	ปทุมธานี	21	09/09/2568	เกินกึ่งหนึ่งแล้ว
599	อบต.บางหลวง	บางหลวงแก้ว	ปทุมธานี	0		ยังไม่มีคณะบริหาร
600	อบต.บ่อเงิน	ลาดหลุมแก้ว	ปทุมธานี	21	09/09/2568	เกินกึ่งหนึ่งแล้ว
601	อบต.บึงคอไห	ลำลูกกา	ปทุมธานี	21	30/11/2568	เกินกึ่งหนึ่งแล้ว
602	อบต.พีชอุดม	ลำลูกกา	ปทุมธานี	21	08/09/2568	เกินกึ่งหนึ่งแล้ว
603	อบต.ลำลูกกา	ลำลูกกา	ปทุมธานี	1	03/09/2569	ยังไม่ถึงกึ่งหนึ่ง
604	เทศบาลเมืองลำสามแก้ว	ลำลูกกา	ปทุมธานี	21	28/09/2569	เกินกึ่งหนึ่งแล้ว
605	อบต.ท้ายเกาะ	สามโคก	ปทุมธานี	3	08/09/2568	ยังไม่ถึงกึ่งหนึ่ง
606	อบต.บ้านจิว	สามโคก	ปทุมธานี	6	09/09/2569	ยังไม่ถึงกึ่งหนึ่ง
607	เทศบาลตำบลสามโคก	สามโคก	ปทุมธานี	17	29/09/2568	เกินกึ่งหนึ่งแล้ว
608	อบต.นพรัตน์	หนองเสือ	ปทุมธานี	1	30/09/2568	ยังไม่ถึงกึ่งหนึ่ง
609	อบต.บึงขำอ้อ	หนองเสือ	ปทุมธานี	15	08/09/2569	เกินกึ่งหนึ่งแล้ว
610	เทศบาลตำบลกุยบุรี	กุยบุรี	ประจวบคีรีขันธ์	1	21/01/2570	ยังไม่ถึงกึ่งหนึ่ง
611	อบต.กุยเหนือ	กุยบุรี	ประจวบคีรีขันธ์	5	27/11/2568	ยังไม่ถึงกึ่งหนึ่ง
612	อบต.ดอนยายหนู	กุยบุรี	ประจวบคีรีขันธ์	21	29/01/2569	เกินกึ่งหนึ่งแล้ว
613	อบต.หาดขาม	กุยบุรี	ประจวบคีรีขันธ์	21	04/04/2568	เกินกึ่งหนึ่งแล้ว
614	เทศบาลตำบลทับสะแก	ทับสะแก	ประจวบคีรีขันธ์	21	18/03/2569	เกินกึ่งหนึ่งแล้ว
615	อบต.นาหูกวาง	ทับสะแก	ประจวบคีรีขันธ์	5	26/09/2568	ยังไม่ถึงกึ่งหนึ่ง
616	อบต.อ่างทอง	ทับสะแก	ประจวบคีรีขันธ์	21	28/02/2569	เกินกึ่งหนึ่งแล้ว
617	อบต.พงศ์ประศาสน์	บางสะพาน	ประจวบคีรีขันธ์	21	07/02/2570	เกินกึ่งหนึ่งแล้ว
618	อบต.เนินราชนิก	บางสะพาน	ประจวบคีรีขันธ์	0		ยังไม่มีคณะบริหาร
619	อบต.ร่อนทอง	บางสะพาน	ประจวบคีรีขันธ์	21	21/01/2570	เกินกึ่งหนึ่งแล้ว
620	อบต.ช้างแรก	บางสะพานน้อย	ประจวบคีรีขันธ์	21	26/03/2569	เกินกึ่งหนึ่งแล้ว
621	อบต.ปากแพรก	บางสะพานน้อย	ประจวบคีรีขันธ์	21	27/05/2570	เกินกึ่งหนึ่งแล้ว
622	อบต.เขาจ้าว	ปราณบุรี	ประจวบคีรีขันธ์	7	05/03/2569	ยังไม่ถึงกึ่งหนึ่ง
623	เทศบาลตำบลเขาน้อย	ปราณบุรี	ประจวบคีรีขันธ์	21	14/12/2568	เกินกึ่งหนึ่งแล้ว
624	เทศบาลตำบลปากน้ำปราณ	ปราณบุรี	ประจวบคีรีขันธ์	20	06/06/2569	เกินกึ่งหนึ่งแล้ว
625	อบต.วังกัฟง	ปราณบุรี	ประจวบคีรีขันธ์	2	11/04/2569	ยังไม่ถึงกึ่งหนึ่ง
626	อบต.หนองคาแค้น	ปราณบุรี	ประจวบคีรีขันธ์	11	06/06/2569	เกินกึ่งหนึ่งแล้ว
627	อบต.ห้วยทราย	เมืองประจวบคีรีขันธ์	ประจวบคีรีขันธ์	21	21/05/2569	เกินกึ่งหนึ่งแล้ว
628	อบต.อ่าวน้อย	เมืองประจวบคีรีขันธ์	ประจวบคีรีขันธ์	1	25/02/2569	ยังไม่ถึงกึ่งหนึ่ง
629	อบต.ไร่ใหม่	สามร้อยยอด	ประจวบคีรีขันธ์	21	29/08/2566	เกินกึ่งหนึ่งแล้ว
630	อบต.ศิลาลอย	สามร้อยยอด	ประจวบคีรีขันธ์	10	22/03/2569	ยังไม่ถึงกึ่งหนึ่ง
631	อบต.สามร้อยยอด	สามร้อยยอด	ประจวบคีรีขันธ์	17	05/03/2569	เกินกึ่งหนึ่งแล้ว
632	อบต.หนองพลับ	หัวหิน	ประจวบคีรีขันธ์	21	28/02/2570	เกินกึ่งหนึ่งแล้ว
633	เทศบาลตำบลหนองพลับ	หัวหิน	ประจวบคีรีขันธ์	18	12/03/2569	เกินกึ่งหนึ่งแล้ว
634	อบต.ห้วยสัตว์ใหญ่	หัวหิน	ประจวบคีรีขันธ์	21	22/02/2568	เกินกึ่งหนึ่งแล้ว
635	อบต.หินเหล็กไฟ	หัวหิน	ประจวบคีรีขันธ์	20	08/02/2568	เกินกึ่งหนึ่งแล้ว
636	อบต.เขาไม้แก้ว	กบินทร์บุรี	ปราจีนบุรี	21	14/09/2568	เกินกึ่งหนึ่งแล้ว

รายชื่อเทศบาล/อบต. ที่สร้างคณะบริหารสภาเด็กและเยาวชนลงในระบบ CYCL

สรุปข้อมูล ณ วันที่ 9 กันยายน 2568 เวลา 08.00 น.

ลำดับ	คณะบริหารระดับ อบต./เทศบาล	อำเภอ	จังหวัด	สมาชิกได้รับคัดเลือกเป็นคณะบริหารสภาเด็กและเยาวชน	วันที่ครบวาระ	หมายเหตุ
637	อบต.บ้านนา	กบินทร์บุรี	ปราจีนบุรี	17	02/08/2569	เกินกึ่งหนึ่งแล้ว
638	เทศบาลตำบลเมืองเก่า	กบินทร์บุรี	ปราจีนบุรี	21	12/06/2569	เกินกึ่งหนึ่งแล้ว
639	อบต.วังตะเคียน	กบินทร์บุรี	ปราจีนบุรี	20	30/09/2568	เกินกึ่งหนึ่งแล้ว
640	เทศบาลตำบลนาดี	นาดี	ปราจีนบุรี	1	13/08/2569	ยังไม่ถึงกึ่งหนึ่ง
641	อบต.ลำพันตา	นาดี	ปราจีนบุรี	21	30/09/2568	เกินกึ่งหนึ่งแล้ว
642	อบต.บางเคย	บ้านสร้าง	ปราจีนบุรี	11	11/09/2568	เกินกึ่งหนึ่งแล้ว
643	อบต.บ้านสร้าง	บ้านสร้าง	ปราจีนบุรี	12	08/08/2569	เกินกึ่งหนึ่งแล้ว
644	อบต.ประจันตคาม	ประจันตคาม	ปราจีนบุรี	1	02/05/2568	ยังไม่ถึงกึ่งหนึ่ง
645	อบต.กรอกสมบุรณ์	ศรีมหาโพธิ์	ปราจีนบุรี	7	04/07/2569	ยังไม่ถึงกึ่งหนึ่ง
646	อบต.ดงกระทยาม	ศรีมหาโพธิ์	ปราจีนบุรี	21	26/07/2569	เกินกึ่งหนึ่งแล้ว
647	อบต.บ้านทาม	ศรีมหาโพธิ์	ปราจีนบุรี	20	19/09/2568	เกินกึ่งหนึ่งแล้ว
648	อบต.โคกบึง	ศรีมหาโพธิ์	ปราจีนบุรี	1	02/09/2569	ยังไม่ถึงกึ่งหนึ่ง
649	อบต.ไผ่ชะเลือด	ศรีมหาโพธิ์	ปราจีนบุรี	3	12/09/2569	ยังไม่ถึงกึ่งหนึ่ง
650	อบต.ช้างให้ตก	โคกโพธิ์	ปัตตานี	21	09/11/2568	เกินกึ่งหนึ่งแล้ว
651	อบต.ทรายขาว	โคกโพธิ์	ปัตตานี	20	29/11/2568	เกินกึ่งหนึ่งแล้ว
652	อบต.ทุ่งพลา	โคกโพธิ์	ปัตตานี	21	11/11/2567	เกินกึ่งหนึ่งแล้ว
653	อบต.นาเกตุ	โคกโพธิ์	ปัตตานี	21	08/09/2568	เกินกึ่งหนึ่งแล้ว
654	อบต.ปากถ่อ	โคกโพธิ์	ปัตตานี	21	24/11/2568	เกินกึ่งหนึ่งแล้ว
655	อบต.ป่าบอน	โคกโพธิ์	ปัตตานี	21	30/09/2568	เกินกึ่งหนึ่งแล้ว
656	อบต.ป่ากู	ทุ่งยางแดง	ปัตตานี	21	02/11/2568	เกินกึ่งหนึ่งแล้ว
657	อบต.ดอน	ปะนาเระ	ปัตตานี	20	04/11/2568	เกินกึ่งหนึ่งแล้ว
658	อบต.ท่าข้าม	ปะนาเระ	ปัตตานี	19	11/10/2569	เกินกึ่งหนึ่งแล้ว
659	อบต.บ้านนอก	ปะนาเระ	ปัตตานี	21	20/11/2568	เกินกึ่งหนึ่งแล้ว
660	เทศบาลตำบลพ้อมิ่ง	ปะนาเระ	ปัตตานี	19	28/11/2568	เกินกึ่งหนึ่งแล้ว
661	อบต.กระเสาะ	มายอ	ปัตตานี	21	17/11/2568	เกินกึ่งหนึ่งแล้ว
662	อบต.เกาะจัน	มายอ	ปัตตานี	21	30/11/2568	เกินกึ่งหนึ่งแล้ว
663	อบต.ปะโค	มายอ	ปัตตานี	21	22/11/2568	เกินกึ่งหนึ่งแล้ว
664	เทศบาลตำบลมายอ	มายอ	ปัตตานี	21	01/11/2569	เกินกึ่งหนึ่งแล้ว
665	อบต.ลูโบะฮิโร	มายอ	ปัตตานี	20	16/01/1570	เกินกึ่งหนึ่งแล้ว
666	อบต.โทรทอง	ไม้แก่น	ปัตตานี	21	27/01/2570	เกินกึ่งหนึ่งแล้ว
667	เทศบาลตำบลตอหลัง	ยะหริ่ง	ปัตตานี	4	12/10/2569	ยังไม่ถึงกึ่งหนึ่ง
668	อบต.ตะโละ	ยะหริ่ง	ปัตตานี	21	24/01/2569	เกินกึ่งหนึ่งแล้ว
669	อบต.ตันหยงดาลอ	ยะหริ่ง	ปัตตานี	13	03/01/2570	เกินกึ่งหนึ่งแล้ว
670	อบต.ยามู	ยะหริ่ง	ปัตตานี	6	23/11/2568	ยังไม่ถึงกึ่งหนึ่ง
671	อบต.หนองแรต	ยะหริ่ง	ปัตตานี	21	04/11/2568	เกินกึ่งหนึ่งแล้ว
672	อบต.กะตุง	สายบุรี	ปัตตานี	21	20/10/2568	เกินกึ่งหนึ่งแล้ว
673	เทศบาลตำบลเตราะบอน	สายบุรี	ปัตตานี	21	25/10/2569	เกินกึ่งหนึ่งแล้ว
674	อบต.บือเระ	สายบุรี	ปัตตานี	2	15/11/2569	ยังไม่ถึงกึ่งหนึ่ง
675	อบต.ปะเสยะวอ	สายบุรี	ปัตตานี	21	22/01/2569	เกินกึ่งหนึ่งแล้ว
676	อบต.หนองชาก	ท่าเรือ	พระนครศรีอยุธยา	21	18/02/2570	เกินกึ่งหนึ่งแล้ว
677	เทศบาลตำบลนครหลวง	นครหลวง	พระนครศรีอยุธยา	1	01/08/2569	ยังไม่ถึงกึ่งหนึ่ง
678	อบต.เทพมงคล	บางซ้าย	พระนครศรีอยุธยา	21	15/09/2568	เกินกึ่งหนึ่งแล้ว
679	อบต.กระแซง	บางไทร	พระนครศรีอยุธยา	21	21/02/2568	เกินกึ่งหนึ่งแล้ว
680	อบต.บ้านกึ่ง	บางไทร	พระนครศรีอยุธยา	21	14/02/2569	เกินกึ่งหนึ่งแล้ว
681	อบต.กบเจา	บางบาล	พระนครศรีอยุธยา	21	25/09/2568	เกินกึ่งหนึ่งแล้ว
682	เทศบาลตำบลบางบาล	บางบาล	พระนครศรีอยุธยา	1	21/07/2570	ยังไม่ถึงกึ่งหนึ่ง
683	เทศบาลตำบลคลองจิก	บางปะอิน	พระนครศรีอยุธยา	0		ยังไม่มีการบริหาร
684	เทศบาลเมืองบ้านกรด	บางปะอิน	พระนครศรีอยุธยา	21	29/03/2568	เกินกึ่งหนึ่งแล้ว
685	อบต.สามเรือน	บางปะอิน	พระนครศรีอยุธยา	21	08/11/2567	เกินกึ่งหนึ่งแล้ว
686	อบต.นาคู	ผักไห่	พระนครศรีอยุธยา	21	31/08/2569	เกินกึ่งหนึ่งแล้ว
687	อบต.ลำแกลุ่ม	พระนครศรีอยุธยา	พระนครศรีอยุธยา	21	09/08/2567	เกินกึ่งหนึ่งแล้ว
688	อบต.ดอนหญ้านาง	ภาชี	พระนครศรีอยุธยา	21	11/09/2568	เกินกึ่งหนึ่งแล้ว
689	อบต.ท่าตอ	มหาราช	พระนครศรีอยุธยา	21	01/10/2568	เกินกึ่งหนึ่งแล้ว

รายชื่อเทศบาล/อบต. ที่สร้างคณะบริหารสภาเด็กและเยาวชนลงในระบบ CYCL

สรุปข้อมูล ณ วันที่ 9 กันยายน 2568 เวลา 08.00 น.

ลำดับ	คณะบริหารระดับ อบต./เทศบาล	อำเภอ	จังหวัด	สมาชิกได้รับคัดเลือกเป็นคณะบริหารสภาเด็กและเยาวชน	วันที่ครบวาระ	หมายเหตุ
690	เทศบาลตำบลสามเมือง	ลาดบัวหลวง	พระนครศรีอยุธยา	20	14/07/2570	เกินกึ่งหนึ่งแล้ว
691	อบต.ลำไทร	วังน้อย	พระนครศรีอยุธยา	21	13/09/2569	เกินกึ่งหนึ่งแล้ว
692	อบต.หันตะเภา	วังน้อย	พระนครศรีอยุธยา	21	30/10/2568	เกินกึ่งหนึ่งแล้ว
693	อบต.น้ำแวน	เชียงคำ	พะเยา	11	05/03/2570	เกินกึ่งหนึ่งแล้ว
694	อบต.ดงสุวรรณ	ดอกคำใต้	พะเยา	21	29/04/2569	เกินกึ่งหนึ่งแล้ว
695	อบต.ป่าซาง	ดอกคำใต้	พะเยา	21	09/09/2568	เกินกึ่งหนึ่งแล้ว
696	อบต.ดงเจน	ภูพานยาว	พะเยา	20	09/09/2568	เกินกึ่งหนึ่งแล้ว
697	อบต.ภูซาง	ภูซาง	พะเยา	21	31/05/2570	เกินกึ่งหนึ่งแล้ว
698	เทศบาลตำบลบ้านเหล่า	แม่ใจ	พะเยา	1	02/03/2570	ยังไม่ถึงกึ่งหนึ่ง
699	อบต.แม่สุก	แม่ใจ	พะเยา	19	28/09/2569	เกินกึ่งหนึ่งแล้ว
700	เทศบาลตำบลรวมใจพัฒนา	แม่ใจ	พะเยา	16	12/03/2570	เกินกึ่งหนึ่งแล้ว
701	อบต.เหมาะ	กะปง	พังงา	16	11/07/2569	เกินกึ่งหนึ่งแล้ว
702	เทศบาลตำบลคุระบุรี	คุระบุรี	พังงา	15	18/02/2567	เกินกึ่งหนึ่งแล้ว
703	อบต.บางวัน	คุระบุรี	พังงา	21	09/12/2569	เกินกึ่งหนึ่งแล้ว
704	อบต.แม่บางขาว	คุระบุรี	พังงา	19	24/11/2568	เกินกึ่งหนึ่งแล้ว
705	เทศบาลตำบลกระโสม	ตะกั่วทุ่ง	พังงา	14	17/06/2567	เกินกึ่งหนึ่งแล้ว
706	อบต.ท่าอยู่	ตะกั่วทุ่ง	พังงา	21	30/09/2568	เกินกึ่งหนึ่งแล้ว
707	อบต.โคกเจริญ	ทับปุด	พังงา	21	17/07/2569	เกินกึ่งหนึ่งแล้ว
708	เทศบาลตำบลทับปุด	ทับปุด	พังงา	14	18/07/2570	เกินกึ่งหนึ่งแล้ว
709	เทศบาลเมืองพังงา	เมืองพังงา	พังงา	21	19/03/2570	เกินกึ่งหนึ่งแล้ว
710	เทศบาลตำบลกงหรา	กงหรา	พัทลุง	21	07/12/2567	เกินกึ่งหนึ่งแล้ว
711	เทศบาลตำบลคอนทราย	ควนขนุน	พัทลุง	15	19/12/2568	เกินกึ่งหนึ่งแล้ว
712	อบต.พนมวังก	ควนขนุน	พัทลุง	21	07/12/2568	เกินกึ่งหนึ่งแล้ว
713	เทศบาลตำบลแพรกหา	ควนขนุน	พัทลุง	1	17/10/2568	ยังไม่ถึงกึ่งหนึ่ง
714	เทศบาลตำบลบางแก้ว	บางแก้ว	พัทลุง	21	12/12/2568	เกินกึ่งหนึ่งแล้ว
715	เทศบาลตำบลเกาะนางคำ	ปากพะยูน	พัทลุง	21	09/12/2567	เกินกึ่งหนึ่งแล้ว
716	เทศบาลตำบลคอนประดู่	ปากพะยูน	พัทลุง	21	13/01/2570	เกินกึ่งหนึ่งแล้ว
717	อบต.ฝาละมี	ปากพะยูน	พัทลุง	21	08/12/2568	เกินกึ่งหนึ่งแล้ว
718	อบต.โคกทราย	ป่าบอน	พัทลุง	16	09/01/2568	เกินกึ่งหนึ่งแล้ว
719	เทศบาลตำบลป่าบอน	ป่าบอน	พัทลุง	21	15/01/2570	เกินกึ่งหนึ่งแล้ว
720	อบต.หนองธง	ป่าบอน	พัทลุง	21	04/01/2568	เกินกึ่งหนึ่งแล้ว
721	เทศบาลตำบลลานข่อย	ป่าพะยอม	พัทลุง	20	14/12/2568	เกินกึ่งหนึ่งแล้ว
722	เทศบาลตำบลนาท่อม	เมืองพัทลุง	พัทลุง	18	13/09/2569	เกินกึ่งหนึ่งแล้ว
723	เทศบาลตำบลนาโหนด	เมืองพัทลุง	พัทลุง	21	05/01/2568	เกินกึ่งหนึ่งแล้ว
724	เทศบาลเมืองพัทลุง	เมืองพัทลุง	พัทลุง	21	01/03/2569	เกินกึ่งหนึ่งแล้ว
725	เทศบาลตำบลร่มเมือง	เมืองพัทลุง	พัทลุง	21	21/07/2568	เกินกึ่งหนึ่งแล้ว
726	อบต.วังจี้	ดงเจริญ	พิจิตร	21	30/01/2569	เกินกึ่งหนึ่งแล้ว
727	อบต.วังจี้ใต้	ดงเจริญ	พิจิตร	21	27/01/2569	เกินกึ่งหนึ่งแล้ว
728	เทศบาลตำบลวังบงค์	ดงเจริญ	พิจิตร	21	04/07/2570	เกินกึ่งหนึ่งแล้ว
729	เทศบาลตำบลสำนักขุนเณร	ดงเจริญ	พิจิตร	16	25/03/2570	เกินกึ่งหนึ่งแล้ว
730	อบต.ห้วยพุก	ดงเจริญ	พิจิตร	21	11/11/2569	เกินกึ่งหนึ่งแล้ว
731	อบต.ห้วยร่วม	ดงเจริญ	พิจิตร	21	22/11/2568	เกินกึ่งหนึ่งแล้ว
732	อบต.วังจี้	ดงเจริญ	พิจิตร	22	14/12/2568	เกินกว่า 1/3 ของ ก.า.พ.นค.
733	เทศบาลเมืองตะพานหิน	ตะพานหิน	พิจิตร	21	29/02/2568	เกินกึ่งหนึ่งแล้ว
734	อบต.ทุ่งโพธิ์	ตะพานหิน	พิจิตร	19	08/02/2569	เกินกึ่งหนึ่งแล้ว
735	อบต.วังสราญ	ตะพานหิน	พิจิตร	0		ยังไม่เกิดการบริหาร
736	อบต.วังหลุม	ตะพานหิน	พิจิตร	21	05/02/2569	เกินกึ่งหนึ่งแล้ว
737	เทศบาลตำบลหนองพยอม	ตะพานหิน	พิจิตร	21	16/06/2568	เกินกึ่งหนึ่งแล้ว
738	อบต.ห้วยเกตุ	ตะพานหิน	พิจิตร	15	30/01/2569	เกินกึ่งหนึ่งแล้ว
739	อบต.เขาเจ็ดลูก	ทับคล้อ	พิจิตร	18	26/08/2568	เกินกึ่งหนึ่งแล้ว
740	อบต.ทับคล้อ	ทับคล้อ	พิจิตร	21	27/09/2569	เกินกึ่งหนึ่งแล้ว
741	เทศบาลตำบลเนินมะกอก	บางมูลนาก	พิจิตร	13	03/01/2570	เกินกึ่งหนึ่งแล้ว
742	อบต.บางไผ่	บางมูลนาก	พิจิตร	21	22/12/2567	เกินกึ่งหนึ่งแล้ว

รายชื่อเทศบาล/อบต. ที่สร้างคณะบริหารสภาเด็กและเยาวชนลงในระบบ CYCL

สรุปข้อมูล ณ วันที่ 9 กันยายน 2568 เวลา 08.00 น.

ลำดับ	คณะบริหารระดับ อบต./เทศบาล	อำเภอ	จังหวัด	สมาชิกได้รับคัดเลือกเป็นคณะบริหารสภาเด็กและเยาวชน	วันที่ครบวาระ	หมายเหตุ
743	อบต.ลำประดา	บางมูลนาก	พิจิตร	4	22/12/2568	ยังไม่ถึงกึ่งหนึ่ง
744	อบต.วังตะกู	บางมูลนาก	พิจิตร	21	11/09/2568	เกินกึ่งหนึ่งแล้ว
745	อบต.วังสำโรง	บางมูลนาก	พิจิตร	21	30/09/2569	เกินกึ่งหนึ่งแล้ว
746	อบต.บึงนาราง	บึงนาราง	พิจิตร	4	07/08/2569	ยังไม่ถึงกึ่งหนึ่ง
747	อบต.ทะเล	โพทะเล	พิจิตร	21	04/09/2570	เกินกึ่งหนึ่งแล้ว
748	อบต.ท่าขมิ้น	โพทะเล	พิจิตร	19	28/08/2572	เกินกึ่งหนึ่งแล้ว
749	อบต.ท่าบัว	โพทะเล	พิจิตร	21	12/05/2570	เกินกึ่งหนึ่งแล้ว
750	อบต.ท้ายน้ำ	โพทะเล	พิจิตร	20	21/11/2568	เกินกึ่งหนึ่งแล้ว
751	เทศบาลตำบลท่าเสา	โพทะเล	พิจิตร	21	01/10/2568	เกินกึ่งหนึ่งแล้ว
752	อบต.ท่าเสา	โพทะเล	พิจิตร	21	01/10/2568	เกินกึ่งหนึ่งแล้ว
753	เทศบาลตำบลทุ่งน้อย	โพทะเล	พิจิตร	21	30/08/2570	เกินกึ่งหนึ่งแล้ว
754	เทศบาลตำบลบางคลาน	โพทะเล	พิจิตร	21	29/08/2569	เกินกึ่งหนึ่งแล้ว
755	อบต.บ้านน้อย	โพทะเล	พิจิตร	11	20/08/2570	เกินกึ่งหนึ่งแล้ว
756	อบต.โพทะเล	โพทะเล	พิจิตร	21	15/06/2568	เกินกึ่งหนึ่งแล้ว
757	อบต.วัดขวาง	โพทะเล	พิจิตร	21	08/09/2569	เกินกึ่งหนึ่งแล้ว
758	อบต.ดงเสือเหลือง	โพธิ์ประทับช้าง	พิจิตร	11	03/08/2570	เกินกึ่งหนึ่งแล้ว
759	อบต.เนินสว่าง	โพธิ์ประทับช้าง	พิจิตร	21	20/11/2568	เกินกึ่งหนึ่งแล้ว
760	อบต.ไม้ทำโพ	โพธิ์ประทับช้าง	พิจิตร	21	27/09/2568	เกินกึ่งหนึ่งแล้ว
761	เทศบาลตำบลไผ่รอบ	โพธิ์ประทับช้าง	พิจิตร	19	01/12/2568	เกินกึ่งหนึ่งแล้ว
762	อบต.โพธิ์ประทับช้าง	โพธิ์ประทับช้าง	พิจิตร	11	28/02/2570	เกินกึ่งหนึ่งแล้ว
763	อบต.คลองคะเชนทร์	เมืองพิจิตร	พิจิตร	21	10/09/2568	เกินกึ่งหนึ่งแล้ว
764	อบต.มะมั่ง	เมืองพิจิตร	พิจิตร	21	21/11/2568	เกินกึ่งหนึ่งแล้ว
765	เทศบาลตำบลดงป่าคำ	เมืองพิจิตร	พิจิตร	21	26/08/2570	เกินกึ่งหนึ่งแล้ว
766	อบต.ท่าหลวง	เมืองพิจิตร	พิจิตร	21	11/12/2569	เกินกึ่งหนึ่งแล้ว
767	อบต.ท่าฬ่อ	เมืองพิจิตร	พิจิตร	21	30/09/2568	เกินกึ่งหนึ่งแล้ว
768	อบต.ปากทาง	เมืองพิจิตร	พิจิตร	1	17/12/2567	ยังไม่ถึงกึ่งหนึ่ง
769	เทศบาลเมืองพิจิตร	เมืองพิจิตร	พิจิตร	1	05/01/2569	ยังไม่ถึงกึ่งหนึ่ง
770	อบต.ย่านยาว	เมืองพิจิตร	พิจิตร	20	04/08/2569	เกินกึ่งหนึ่งแล้ว
771	อบต.โรงช้าง	เมืองพิจิตร	พิจิตร	21	19/01/2568	เกินกึ่งหนึ่งแล้ว
772	อบต.สายคำโห้	เมืองพิจิตร	พิจิตร	19	05/02/2568	เกินกึ่งหนึ่งแล้ว
773	อบต.หนองหลุม	วชิรบำรุง	พิจิตร	20	30/01/2568	เกินกึ่งหนึ่งแล้ว
774	อบต.วังทรายพูน	วังทรายพูน	พิจิตร	21	31/05/2569	เกินกึ่งหนึ่งแล้ว
775	เทศบาลตำบลวังทรายพูน	วังทรายพูน	พิจิตร	13	30/01/2570	เกินกึ่งหนึ่งแล้ว
776	อบต.หนองปลาไหล	วังทรายพูน	พิจิตร	21	30/05/2569	เกินกึ่งหนึ่งแล้ว
777	อบต.คลองทราย	สากเหล็ก	พิจิตร	21	24/10/2568	เกินกึ่งหนึ่งแล้ว
778	อบต.วังทับไทร	สากเหล็ก	พิจิตร	21	03/03/2570	เกินกึ่งหนึ่งแล้ว
779	อบต.สากเหล็ก	สากเหล็ก	พิจิตร	21	31/01/2569	เกินกึ่งหนึ่งแล้ว
780	อบต.กำแพงดิน	สามง่าม	พิจิตร	21	14/01/2570	เกินกึ่งหนึ่งแล้ว
781	เทศบาลตำบลกำแพงดิน	สามง่าม	พิจิตร	21	26/01/2569	เกินกึ่งหนึ่งแล้ว
782	เทศบาลตำบลเนินปอ	สามง่าม	พิจิตร	21	01/07/2569	เกินกึ่งหนึ่งแล้ว
783	อบต.รังนก	สามง่าม	พิจิตร	13	10/09/2569	เกินกึ่งหนึ่งแล้ว
784	อบต.สามง่าม	สามง่าม	พิจิตร	21	22/08/2568	เกินกึ่งหนึ่งแล้ว
785	เทศบาลตำบลสามง่าม	สามง่าม	พิจิตร	21	23/06/2568	เกินกึ่งหนึ่งแล้ว
786	อบต.ชาติตระการ	ชาติตระการ	พิจิตร	14	29/04/2569	เกินกึ่งหนึ่งแล้ว
787	อบต.บ่อภาค	ชาติตระการ	พิจิตร	1	30/07/2569	ยังไม่ถึงกึ่งหนึ่ง
788	เทศบาลตำบลป่าแดง	ชาติตระการ	พิจิตร	16	27/06/2568	เกินกึ่งหนึ่งแล้ว
789	อบต.สวนเมี่ยง	ชาติตระการ	พิจิตร	21	05/01/2569	เกินกึ่งหนึ่งแล้ว
790	อบต.นครชุม	นครไทย	พิจิตร	20	01/11/2567	เกินกึ่งหนึ่งแล้ว
791	เทศบาลตำบลนครไทย	นครไทย	พิจิตร	21	21/02/2569	เกินกึ่งหนึ่งแล้ว
792	อบต.นาบัว	นครไทย	พิจิตร	1	19/06/2569	ยังไม่ถึงกึ่งหนึ่ง
793	อบต.บ่อโพธิ์	นครไทย	พิจิตร	21	19/06/2569	เกินกึ่งหนึ่งแล้ว
794	อบต.บ้านพร้าว	นครไทย	พิจิตร	0		ยังไม่มีการบริหาร
795	อบต.ยางโกลน	นครไทย	พิจิตร	21	29/09/2568	เกินกึ่งหนึ่งแล้ว

รายชื่อเทศบาล/อบต. ที่สร้างคณะบริหารสภาเด็กและเยาวชนลงในระบบ CYCL

สรุปข้อมูล ณ วันที่ 9 กันยายน 2568 เวลา 08.00 น.

ลำดับ	คณะบริหารระดับ อบต./เทศบาล	อำเภอ	จังหวัด	สมาชิกได้รับคัดเลือกเป็นคณะบริหารสภาเด็กและเยาวชน	วันที่ครบวาระ	หมายเหตุ
796	อบต.ห้วยเขยี้	นครไทย	พิษณุโลก	1	11/07/2569	ยังไม่ถึงกึ่งหนึ่ง
797	อบต.ขาม	เนินมะปราง	พิษณุโลก	25	25/06/2569	เกินกว่า พ.ร.บ. กำหนด
798	เทศบาลตำบลบ้านม่วง	เนินมะปราง	พิษณุโลก	21	19/06/2569	เกินกึ่งหนึ่งแล้ว
799	อบต.วังไทรง	เนินมะปราง	พิษณุโลก	0		ยังไม่มีคณะบริหาร
800	เทศบาลตำบลสนามคลี	บางกระพุ่ม	พิษณุโลก	11	20/09/2568	เกินกึ่งหนึ่งแล้ว
801	เทศบาลตำบลห้วยแก้ว	บางกระพุ่ม	พิษณุโลก	2	02/02/2569	ยังไม่ถึงกึ่งหนึ่ง
802	อบต.คุ่มม่วง	บางระกำ	พิษณุโลก	7	31/08/2568	ยังไม่ถึงกึ่งหนึ่ง
803	อบต.ท่านางงาม	บางระกำ	พิษณุโลก	13	02/01/2569	เกินกึ่งหนึ่งแล้ว
804	อบต.นิคมพัฒนา	บางระกำ	พิษณุโลก	21	09/10/2568	เกินกึ่งหนึ่งแล้ว
805	เทศบาลตำบลบางระกำ	บางระกำ	พิษณุโลก	21	22/09/2567	เกินกึ่งหนึ่งแล้ว
806	เทศบาลตำบลบางระกำเมืองใหม่	บางระกำ	พิษณุโลก	21	30/09/2568	เกินกึ่งหนึ่งแล้ว
807	อบต.บึงกอก	บางระกำ	พิษณุโลก	21	14/02/2569	เกินกึ่งหนึ่งแล้ว
808	อบต.หนองกุลา	บางระกำ	พิษณุโลก	21	22/12/2568	เกินกึ่งหนึ่งแล้ว
809	อบต.ตลุกเทียม	พรหมพิราม	พิษณุโลก	9	06/10/2568	ยังไม่ถึงกึ่งหนึ่ง
810	อบต.มะดือ	พรหมพิราม	พิษณุโลก	11	16/08/2568	เกินกึ่งหนึ่งแล้ว
811	เทศบาลตำบลวังผ่อง	พรหมพิราม	พิษณุโลก	21	27/08/2569	เกินกึ่งหนึ่งแล้ว
812	อบต.วังวน	พรหมพิราม	พิษณุโลก	18	05/08/2569	เกินกึ่งหนึ่งแล้ว
813	อบต.ศรีภิรมย์	พรหมพิราม	พิษณุโลก	5	12/07/2569	ยังไม่ถึงกึ่งหนึ่ง
814	อบต.วังงาม	เมืองพิษณุโลก	พิษณุโลก	1	30/05/2569	ยังไม่ถึงกึ่งหนึ่ง
815	อบต.คอนทอง	เมืองพิษณุโลก	พิษณุโลก	17	17/09/2568	เกินกึ่งหนึ่งแล้ว
816	อบต.ท่าโพธิ์	เมืองพิษณุโลก	พิษณุโลก	21	18/07/2570	เกินกึ่งหนึ่งแล้ว
817	อบต.บ้านกร่าง	เมืองพิษณุโลก	พิษณุโลก	21	28/09/2568	เกินกึ่งหนึ่งแล้ว
818	อบต.บ้านป่า	เมืองพิษณุโลก	พิษณุโลก	21	17/06/2559	เกินกึ่งหนึ่งแล้ว
819	อบต.บึงพระ	เมืองพิษณุโลก	พิษณุโลก	21	24/03/2570	เกินกึ่งหนึ่งแล้ว
820	อบต.มะขามสูง	เมืองพิษณุโลก	พิษณุโลก	21	14/02/2569	เกินกึ่งหนึ่งแล้ว
821	อบต.วังน้ำคู้	เมืองพิษณุโลก	พิษณุโลก	21	16/07/2569	เกินกึ่งหนึ่งแล้ว
822	อบต.สมอแข	เมืองพิษณุโลก	พิษณุโลก	15	24/08/2569	เกินกึ่งหนึ่งแล้ว
823	อบต.พันชาลี	วังทอง	พิษณุโลก	21	25/09/2569	เกินกึ่งหนึ่งแล้ว
824	เทศบาลตำบลวังทอง	วังทอง	พิษณุโลก	18	16/07/2570	เกินกึ่งหนึ่งแล้ว
825	อบต.วังนกแอ่น	วังทอง	พิษณุโลก	20	15/02/2569	เกินกึ่งหนึ่งแล้ว
826	อบต.ท่างาม	วัดโบสถ์	พิษณุโลก	17	17/07/2568	เกินกึ่งหนึ่งแล้ว
827	อบต.แก่งกระจาน	แก่งกระจาน	เพชรบุรี	20	27/11/2568	เกินกึ่งหนึ่งแล้ว
828	เทศบาลตำบลนายาง	ชะอำ	เพชรบุรี	21	29/05/2569	เกินกึ่งหนึ่งแล้ว
829	อบต.เขากะปุก	ท่ายาง	เพชรบุรี	21	04/09/2569	เกินกึ่งหนึ่งแล้ว
830	อบต.มาบปลาเค้า	ท่ายาง	เพชรบุรี	14	25/09/2568	เกินกึ่งหนึ่งแล้ว
831	อบต.บางพลึง	ท่ายาง	เพชรบุรี	0		ยังไม่มีคณะบริหาร
832	อบต.คำหूर	บ้านลาด	เพชรบุรี	1	18/02/2570	ยังไม่ถึงกึ่งหนึ่ง
833	เทศบาลตำบลบ้านลาด	บ้านลาด	เพชรบุรี	0		ยังไม่มีคณะบริหาร
834	อบต.บ้านหาด	บ้านลาด	เพชรบุรี	5	13/01/2570	ยังไม่ถึงกึ่งหนึ่ง
835	อบต.ไร่โลก	บ้านลาด	เพชรบุรี	0		ยังไม่มีคณะบริหาร
836	อบต.บางขุนไทร	บ้านแหลม	เพชรบุรี	21	14/11/2568	เกินกึ่งหนึ่งแล้ว
837	อบต.นาพันสาม	เมืองเพชรบุรี	เพชรบุรี	20	25/09/2569	เกินกึ่งหนึ่งแล้ว
838	อบต.บ้านหมือ	เมืองเพชรบุรี	เพชรบุรี	17	17/09/2568	เกินกึ่งหนึ่งแล้ว
839	เทศบาลตำบลหนองขนาน	เมืองเพชรบุรี	เพชรบุรี	21	21/08/2570	เกินกึ่งหนึ่งแล้ว
840	อบต.ยางน้ำกลัดใต้	หนองหญ้าปล้อง	เพชรบุรี	21	30/09/2566	เกินกึ่งหนึ่งแล้ว
841	อบต.ชะอำ	ชะอำ	เพชรบุรี	24	17/12/2569	เกินกว่า พ.ร.บ. กำหนด
842	เทศบาลตำบลแคมป์สน	เขาค้อ	เพชรบูรณ์	21	01/11/2569	เกินกึ่งหนึ่งแล้ว
843	เทศบาลตำบลชนแดน	ชนแดน	เพชรบูรณ์	21	24/08/2570	เกินกึ่งหนึ่งแล้ว
844	อบต.พุทธบาท	ชนแดน	เพชรบูรณ์	21	20/12/2569	เกินกึ่งหนึ่งแล้ว
845	อบต.บึงสีผวย	วังสามหมอ	เพชรบูรณ์	23	10/02/2568	เกินกว่า พ.ร.บ. กำหนด
846	อบต.น้ำร้อน	เมืองเพชรบูรณ์	เพชรบูรณ์	1	05/02/2569	ยังไม่ถึงกึ่งหนึ่ง
847	อบต.สะเดียง	เมืองเพชรบูรณ์	เพชรบูรณ์	11	26/12/2569	เกินกึ่งหนึ่งแล้ว
848	อบต.ห้วยสะแก	เมืองเพชรบูรณ์	เพชรบูรณ์	21	18/11/2569	เกินกึ่งหนึ่งแล้ว

รายชื่อเทศบาล/อบต. ที่สร้างคณะบริหารสภาเด็กและเยาวชนลงในระบบ CYCL

สรุปข้อมูล ณ วันที่ 9 กันยายน 2568 เวลา 08.00 น.

ลำดับ	คณะบริหารระดับ อบต./เทศบาล	อำเภอ	จังหวัด	สมาชิกได้รับคัดเลือกเป็นคณะบริหารสภาเด็กและเยาวชน	วันที่ครบวาระ	หมายเหตุ
849	อบต.ห้วยใหญ่	เมืองเพชรบูรณ์	เพชรบูรณ์	16	09/01/2570	เกินกึ่งหนึ่งแล้ว
850	อบต.วังโป่ง	วังโป่ง	เพชรบูรณ์	21	13/08/2569	เกินกึ่งหนึ่งแล้ว
851	อบต.วังหิน	วังโป่ง	เพชรบูรณ์	21	31/01/2569	เกินกึ่งหนึ่งแล้ว
852	อบต.ท่าโรง	วิเชียรบุรี	เพชรบูรณ์	21	17/07/2570	เกินกึ่งหนึ่งแล้ว
853	อบต.พุดเตย	วิเชียรบุรี	เพชรบูรณ์	21	25/08/2569	เกินกึ่งหนึ่งแล้ว
854	อบต.ภูน้ำหยด	วิเชียรบุรี	เพชรบูรณ์	14	25/11/2569	เกินกึ่งหนึ่งแล้ว
855	อบต.วังใหญ่	วิเชียรบุรี	เพชรบูรณ์	21	01/10/2569	เกินกึ่งหนึ่งแล้ว
856	เทศบาลเมืองวิเชียรบุรี	วิเชียรบุรี	เพชรบูรณ์	1	31/07/2570	ยังไม่ถึงกึ่งหนึ่ง
857	อบต.คลองกระเจิง	ศรีเทพ	เพชรบูรณ์	18	05/08/2569	เกินกึ่งหนึ่งแล้ว
858	อบต.ศรีเทพ	ศรีเทพ	เพชรบูรณ์	21	14/11/2569	เกินกึ่งหนึ่งแล้ว
859	เทศบาลตำบลสว่างวัฒนา	ศรีเทพ	เพชรบูรณ์	20	05/11/2569	เกินกึ่งหนึ่งแล้ว
860	อบต.ห้วยโป่ง	หนองไผ่	เพชรบูรณ์	20	15/08/2569	เกินกึ่งหนึ่งแล้ว
861	อบต.นาเกาะ	หล่มเก่า	เพชรบูรณ์	21	01/11/2569	เกินกึ่งหนึ่งแล้ว
862	อบต.นาซ่า	หล่มเก่า	เพชรบูรณ์	21	30/10/2569	เกินกึ่งหนึ่งแล้ว
863	อบต.นาแซง	หล่มเก่า	เพชรบูรณ์	1	28/01/2568	ยังไม่ถึงกึ่งหนึ่ง
864	อบต.วังบาล	หล่มเก่า	เพชรบูรณ์	21	16/07/2569	เกินกึ่งหนึ่งแล้ว
865	อบต.หินขาว	หล่มเก่า	เพชรบูรณ์	7	09/11/2569	ยังไม่ถึงกึ่งหนึ่ง
866	อบต.วัดป่า	หล่มสัก	เพชรบูรณ์	21	28/04/2568	เกินกึ่งหนึ่งแล้ว
867	เทศบาลตำบลเด่นชัย	เด่นชัย	แพร่	20	04/06/2570	เกินกึ่งหนึ่งแล้ว
868	เทศบาลตำบลปางป่าหวาย	เด่นชัย	แพร่	21	07/02/2570	เกินกึ่งหนึ่งแล้ว
869	อบต.แม่จิวะ	เด่นชัย	แพร่	9	19/02/2568	ยังไม่ถึงกึ่งหนึ่ง
870	เทศบาลตำบลแม่จิวะ	เด่นชัย	แพร่	21	07/02/2568	เกินกึ่งหนึ่งแล้ว
871	อบต.กาญจนนา	เมืองแพร่	แพร่	1	26/02/2569	ยังไม่ถึงกึ่งหนึ่ง
872	เทศบาลตำบลช่อแฮ	เมืองแพร่	แพร่	1	17/09/2569	ยังไม่ถึงกึ่งหนึ่ง
873	เทศบาลตำบลทุ่งกวาว	เมืองแพร่	แพร่	1	01/12/2568	ยังไม่ถึงกึ่งหนึ่ง
874	เทศบาลตำบลทุ่งไธ้ง	เมืองแพร่	แพร่	15	17/09/2567	เกินกึ่งหนึ่งแล้ว
875	อบต.นาจักร	เมืองแพร่	แพร่	0		ยังไม่มีคณะบริหาร
876	เทศบาลตำบลบ้านดิน	เมืองแพร่	แพร่	19	09/12/2569	เกินกึ่งหนึ่งแล้ว
877	อบต.ป่าแดง	เมืองแพร่	แพร่	8	14/06/2569	ยังไม่ถึงกึ่งหนึ่ง
878	เทศบาลตำบลแม่คำมี	เมืองแพร่	แพร่	1	22/11/2569	ยังไม่ถึงกึ่งหนึ่ง
879	เทศบาลตำบลแม่หล่าย	เมืองแพร่	แพร่	21	13/01/2569	เกินกึ่งหนึ่งแล้ว
880	เทศบาลตำบลสวนเขื่อน	เมืองแพร่	แพร่	14	30/04/2569	เกินกึ่งหนึ่งแล้ว
881	อบต.ห้วยม้า	เมืองแพร่	แพร่	17	09/09/2569	เกินกึ่งหนึ่งแล้ว
882	อบต.เหมืองหม้อ	เมืองแพร่	แพร่	21	10/09/2568	เกินกึ่งหนึ่งแล้ว
883	อบต.ขามเฒ่า	ร้องกวาง	แพร่	23	17/02/2569	เกินกึ่งหนึ่งแล้ว
884	อบต.แม่ยางร้อง	ร้องกวาง	แพร่	1	06/06/2569	ยังไม่ถึงกึ่งหนึ่ง
885	เทศบาลตำบลร้องกวาง	ร้องกวาง	แพร่	21	05/06/2570	เกินกึ่งหนึ่งแล้ว
886	อบต.ห้วยโรง	ร้องกวาง	แพร่	21	01/04/2570	เกินกึ่งหนึ่งแล้ว
887	อบต.ตำหมอก	ลอง	แพร่	21	09/12/2569	เกินกึ่งหนึ่งแล้ว
888	อบต.ทุ่งแล้ง	ลอง	แพร่	13	23/02/2569	เกินกึ่งหนึ่งแล้ว
889	อบต.บ่อเหล็กทอง	ลอง	แพร่	21	19/08/2569	เกินกึ่งหนึ่งแล้ว
890	เทศบาลตำบลแม่ป่าน	ลอง	แพร่	21	09/08/2569	เกินกึ่งหนึ่งแล้ว
891	เทศบาลตำบลแม่ลานนา	ลอง	แพร่	21	10/09/2569	เกินกึ่งหนึ่งแล้ว
892	อบต.แม่เกิง	วังชิ้น	แพร่	21	01/10/2569	เกินกึ่งหนึ่งแล้ว
893	อบต.แม่ป้าก	วังชิ้น	แพร่	21	29/11/2569	เกินกึ่งหนึ่งแล้ว
894	อบต.แม่พุง	วังชิ้น	แพร่	21	04/03/2569	เกินกึ่งหนึ่งแล้ว
895	อบต.วังชิ้น	วังชิ้น	แพร่	21	19/01/2569	เกินกึ่งหนึ่งแล้ว
896	เทศบาลตำบลวังชิ้น	วังชิ้น	แพร่	21	01/10/2569	เกินกึ่งหนึ่งแล้ว
897	อบต.เตาปูน	สอง	แพร่	20	14/02/2568	เกินกึ่งหนึ่งแล้ว
898	อบต.บ้านกลาง	สอง	แพร่	3	02/02/2569	ยังไม่ถึงกึ่งหนึ่ง
899	อบต.บ้านหนูน	สอง	แพร่	21	18/01/2569	เกินกึ่งหนึ่งแล้ว
900	เทศบาลตำบลสอง	สอง	แพร่	21	31/01/2570	เกินกึ่งหนึ่งแล้ว
901	อบต.สะเอียบ	สอง	แพร่	17	29/11/2569	เกินกึ่งหนึ่งแล้ว

รายชื่อเทศบาล/อบต. ที่สร้างคณะบริหารสภาเด็กและเยาวชนลงในระบบ CYCL

สรุปข้อมูล ณ วันที่ 9 กันยายน 2568 เวลา 08.00 น.

ลำดับ	คณะบริหารระดับ อบต./เทศบาล	อำเภอ	จังหวัด	สมาชิกได้รับคัดเลือกเป็นคณะบริหารสภาเด็กและเยาวชน	วันที่ครบวาระ	หมายเหตุ
902	อบต.หัวเมือง	สอง	แพร่	21	09/09/2569	เกินกึ่งหนึ่งแล้ว
903	อบต.ดอนมูล	สูงเม่น	แพร่	21	02/07/2569	เกินกึ่งหนึ่งแล้ว
904	อบต.น้ำชำ	สูงเม่น	แพร่	7	06/02/2568	ยังไม่ถึงกึ่งหนึ่ง
905	อบต.บ้านกวาง	สูงเม่น	แพร่	21	25/05/2569	เกินกึ่งหนึ่งแล้ว
906	อบต.บ้านปาก	สูงเม่น	แพร่	0		ยังไม่มีคณะบริหาร
907	อบต.บ้านปาง	สูงเม่น	แพร่	21	12/10/2568	เกินกึ่งหนึ่งแล้ว
908	อบต.พระหลวง	สูงเม่น	แพร่	21	27/02/2569	เกินกึ่งหนึ่งแล้ว
909	อบต.ร่องกาศ	สูงเม่น	แพร่	19	23/12/2569	เกินกึ่งหนึ่งแล้ว
910	อบต.เวียงทอง	สูงเม่น	แพร่	21	21/02/2569	เกินกึ่งหนึ่งแล้ว
911	อบต.สบสาย	สูงเม่น	แพร่	18	29/04/2569	เกินกึ่งหนึ่งแล้ว
912	อบต.สูงเม่น	สูงเม่น	แพร่	21	01/11/2569	เกินกึ่งหนึ่งแล้ว
913	อบต.หัวฝาย	สูงเม่น	แพร่	21	27/02/2569	เกินกึ่งหนึ่งแล้ว
914	อบต.ตำหนักธรรม	หนองม่วงไข่	แพร่	21	30/09/2569	เกินกึ่งหนึ่งแล้ว
915	อบต.ทุ่งแค้ว	หนองม่วงไข่	แพร่	20	09/09/2568	เกินกึ่งหนึ่งแล้ว
916	อบต.น้ำริด	หนองม่วงไข่	แพร่	21	22/03/2569	เกินกึ่งหนึ่งแล้ว
917	อบต.วังหลวง	หนองม่วงไข่	แพร่	20	09/09/2569	เกินกึ่งหนึ่งแล้ว
918	เทศบาลเมืองกะตุ้	กะตุ้	ภูเก็ต	17	09/09/2567	เกินกึ่งหนึ่งแล้ว
919	อบต.เทพกระษัตรี	ถลาง	ภูเก็ต	20	02/09/2568	เกินกึ่งหนึ่งแล้ว
920	เทศบาลตำบลป่าคลอก	ถลาง	ภูเก็ต	5	01/07/2569	ยังไม่ถึงกึ่งหนึ่ง
921	อบต.ไม้ขาว	ถลาง	ภูเก็ต	6	29/06/2568	ยังไม่ถึงกึ่งหนึ่ง
922	เทศบาลตำบลกะรน	เมืองภูเก็ต	ภูเก็ต	18	21/11/2569	เกินกึ่งหนึ่งแล้ว
923	เทศบาลตำบลฉลอง	เมืองภูเก็ต	ภูเก็ต	21	30/09/2568	เกินกึ่งหนึ่งแล้ว
924	เทศบาลตำบลรัชฎา	เมืองภูเก็ต	ภูเก็ต	21	28/07/2569	เกินกึ่งหนึ่งแล้ว
925	เทศบาลตำบลราไวย์	เมืองภูเก็ต	ภูเก็ต	17	16/02/2570	เกินกึ่งหนึ่งแล้ว
926	เทศบาลตำบลวิชิต	เมืองภูเก็ต	ภูเก็ต	21	17/06/2569	เกินกึ่งหนึ่งแล้ว
927	อบต.นาสีนวน	กันทรวิชัย	มหาสารคาม	21	09/01/2570	เกินกึ่งหนึ่งแล้ว
928	อบต.เลิงแฝก	กุฉีรัง	มหาสารคาม	18	09/08/2569	เกินกึ่งหนึ่งแล้ว
929	อบต.แกด้า	แกด้า	มหาสารคาม	21	25/03/2569	เกินกึ่งหนึ่งแล้ว
930	เทศบาลตำบล/กลุ่มย่อย	กลุ่มย่อย	มหาสารคาม	0		ยังไม่มีคณะบริหาร
931	อบต.ดอนกลาง	โกสุมพิสัย	มหาสารคาม	20	21/03/2569	เกินกึ่งหนึ่งแล้ว
932	อบต.หนองบัว	โกสุมพิสัย	มหาสารคาม	20	07/02/2570	เกินกึ่งหนึ่งแล้ว
933	อบต.เหล่าดอกไม้	ชีนชม	มหาสารคาม	18	25/09/2568	เกินกึ่งหนึ่งแล้ว
934	อบต.นาทอง	เขียงยืน	มหาสารคาม	20	14/02/0833	เกินกึ่งหนึ่งแล้ว
935	อบต.หนองเรือ	นาเชือก	มหาสารคาม	16	11/04/2569	เกินกึ่งหนึ่งแล้ว
936	อบต.บัวมาศ	บรบือ	มหาสารคาม	21	24/06/2570	เกินกึ่งหนึ่งแล้ว
937	อบต.วังใหม่	บรบือ	มหาสารคาม	3	11/03/2569	ยังไม่ถึงกึ่งหนึ่ง
938	อบต.หนองม่วง	บรบือ	มหาสารคาม	18	03/05/2569	เกินกึ่งหนึ่งแล้ว
939	อบต.เม็กดำ	พยัคฆภูมิพิสัย	มหาสารคาม	1	16/08/2569	ยังไม่ถึงกึ่งหนึ่ง
940	อบต.ลานสะแก	พยัคฆภูมิพิสัย	มหาสารคาม	21	06/06/2569	เกินกึ่งหนึ่งแล้ว
941	อบต.เวียงชัย	พยัคฆภูมิพิสัย	มหาสารคาม	21	16/06/2570	เกินกึ่งหนึ่งแล้ว
942	เทศบาลตำบลแวงน่าง	เมืองมหาสารคาม	มหาสารคาม	21	09/07/2570	เกินกึ่งหนึ่งแล้ว
943	อบต.หนองปลิง	เมืองมหาสารคาม	มหาสารคาม	17	27/08/2569	เกินกึ่งหนึ่งแล้ว
944	อบต.โคกสีทองกลาง	วาปีปทุม	มหาสารคาม	1	28/06/2569	ยังไม่ถึงกึ่งหนึ่ง
945	อบต.หนองไฮ	วาปีปทุม	มหาสารคาม	21	20/05/2570	เกินกึ่งหนึ่งแล้ว
946	อบต.ชะโนดน้อย	ดงหลวง	มุกดาหาร	5	29/06/2568	ยังไม่ถึงกึ่งหนึ่ง
947	เทศบาลตำบลบ้านเป่า	หนองสูง	มุกดาหาร	21	21/10/2569	เกินกึ่งหนึ่งแล้ว
948	อบต.หนองสูงใต้	หนองสูง	มุกดาหาร	21	30/09/2575	เกินกึ่งหนึ่งแล้ว
949	เทศบาลตำบลชะโนด	หว้านใหญ่	มุกดาหาร	1	18/01/2569	ยังไม่ถึงกึ่งหนึ่ง
950	อบต.แม่เงิน	จันทบุรี	แม่ฮ่องสอน	0		ยังไม่มีคณะบริหาร
951	อบต.ถ้ำลอด	ปางมะผ้า	แม่ฮ่องสอน	10	22/09/2568	ยังไม่ถึงกึ่งหนึ่ง
952	อบต.ปางมะผ้า	ปางมะผ้า	แม่ฮ่องสอน	17	10/11/2568	เกินกึ่งหนึ่งแล้ว
953	เทศบาลเมืองแม่ฮ่องสอน	เมืองแม่ฮ่องสอน	แม่ฮ่องสอน	18	07/07/2570	เกินกึ่งหนึ่งแล้ว
954	อบต.แม่ใจ	แม่ลาน้อย	แม่ฮ่องสอน	17	13/03/2568	เกินกึ่งหนึ่งแล้ว

รายชื่อเทศบาล/อบต. ที่สร้างคณะบริหารสภาเด็กและเยาวชนลงในระบบ CYCL

สรุปข้อมูล ณ วันที่ 9 กันยายน 2568 เวลา 08.00 น.

ลำดับ	คณะบริหารระดับ อบต./เทศบาล	อำเภอ	จังหวัด	สมาชิกได้รับคัดเลือกเป็นคณะบริหารสภาเด็กและเยาวชน	วันที่ครบวาระ	หมายเหตุ
955	เทศบาลตำบลแม่ลาน้อย	แม่ลาน้อย	แม่ฮ่องสอน	12	08/01/2570	เกินกึ่งหนึ่งแล้ว
956	อบต.สันติคีรี	แม่ลาน้อย	แม่ฮ่องสอน	21	08/10/2568	เกินกึ่งหนึ่งแล้ว
957	อบต.แม่เหาะ	แม่สะเรียง	แม่ฮ่องสอน	21	30/09/2568	เกินกึ่งหนึ่งแล้ว
958	อบต.เสาหิน	แม่สะเรียง	แม่ฮ่องสอน	21	06/11/2568	เกินกึ่งหนึ่งแล้ว
959	อบต.ค้อวัง	ค้อวัง	ยโสธร	0		ยังไม่มีคณะบริหาร
960	อบต.ค้อวัง	ค้อวัง	ยโสธร	20	01/11/2568	เกินกึ่งหนึ่งแล้ว
961	เทศบาลตำบลศรีอริย	ศรีอริย	ยโสธร	25	08/09/2568	เกินกึ่งหนึ่งแล้ว
962	อบต.สัมผ่อง	ไทยเจริญ	ยโสธร	9	01/09/2568	ยังไม่ถึงกึ่งหนึ่ง
963	อบต.คูเมือง	มหาชนะชัย	ยโสธร	21	09/09/2567	เกินกึ่งหนึ่งแล้ว
964	อบต.หนองหิน	เมืองยโสธร	ยโสธร	21	09/09/2567	เกินกึ่งหนึ่งแล้ว
965	อบต.บุไธสง	กรงปินัง	ยะลา	1	14/06/2568	ยังไม่ถึงกึ่งหนึ่ง
966	เทศบาลตำบลคอกช้าง	ธารโต	ยะลา	8	19/12/2569	ยังไม่ถึงกึ่งหนึ่ง
967	อบต.คีรีเขต	ธารโต	ยะลา	21	14/11/2568	เกินกึ่งหนึ่งแล้ว
968	อบต.ยะรม	เบตง	ยะลา	17	16/01/2570	เกินกึ่งหนึ่งแล้ว
969	อบต.ตาเซะ	เมืองยะลา	ยะลา	9	23/02/2569	ยังไม่ถึงกึ่งหนึ่ง
970	เทศบาลตำบลบุตี	เมืองยะลา	ยะลา	21	25/03/2570	เกินกึ่งหนึ่งแล้ว
971	อบต.พร่อน	เมืองยะลา	ยะลา	19	10/01/2569	เกินกึ่งหนึ่งแล้ว
972	เทศบาลนครยะลา	เมืองยะลา	ยะลา	15	05/04/2568	เกินกึ่งหนึ่งแล้ว
973	อบต.ลำใหม่	เมืองยะลา	ยะลา	19	18/02/2567	เกินกึ่งหนึ่งแล้ว
974	อบต.ลิคิล	เมืองยะลา	ยะลา	2	04/11/2569	ยังไม่ถึงกึ่งหนึ่ง
975	อบต.ละแอ	ยะหา	ยะลา	3	27/12/2568	ยังไม่ถึงกึ่งหนึ่ง
976	อบต.ตะโละพะลอ	รามัน	ยะลา	21	20/01/2570	เกินกึ่งหนึ่งแล้ว
977	อบต.เนินงาม	รามัน	ยะลา	19	19/08/2569	เกินกึ่งหนึ่งแล้ว
978	อบต.วังพญา	รามัน	ยะลา	2	31/12/2568	ยังไม่ถึงกึ่งหนึ่ง
979	เทศบาลตำบลเกษตรวิสัย	เกษตรวิสัย	ร้อยเอ็ด	1	16/11/2569	ยังไม่ถึงกึ่งหนึ่ง
980	เทศบาลตำบลศรีโพธิ์เงิน	ศรีโพธิ์เงิน	ร้อยเอ็ด	0		ยังไม่มีคณะบริหาร
981	เทศบาลตำบลดินดำ	จังหาร	ร้อยเอ็ด	21	26/12/2568	เกินกึ่งหนึ่งแล้ว
982	เทศบาลตำบลผักแว่น	จังหาร	ร้อยเอ็ด	21	10/09/2568	เกินกึ่งหนึ่งแล้ว
983	อบต.ม่วงลาด	จังหาร	ร้อยเอ็ด	21	30/07/2569	เกินกึ่งหนึ่งแล้ว
984	อบต.ยางใหญ่	จังหาร	ร้อยเอ็ด	1	14/09/2570	ยังไม่ถึงกึ่งหนึ่ง
985	อบต.บึงสาม	จังหาร	ร้อยเอ็ด	0		ยังไม่มีคณะบริหาร
986	อบต.ค้อใหญ่	พนมไพร	ร้อยเอ็ด	0		ยังไม่มีคณะบริหาร
987	อบต.ขามวรรณ	พนมไพร	ร้อยเอ็ด	21	27/03/2569	เกินกึ่งหนึ่งแล้ว
988	อบต.ขามบด	พนมไพร	ร้อยเอ็ด	0		ยังไม่มีคณะบริหาร
989	เทศบาลตำบลคำพอง	โพธิ์ชัย	ร้อยเอ็ด	21	20/01/2570	เกินกึ่งหนึ่งแล้ว
990	เทศบาลตำบลชัยวารี	โพธิ์ชัย	ร้อยเอ็ด	21	01/04/2569	เกินกึ่งหนึ่งแล้ว
991	เทศบาลตำบลอัครคเคคำ	โพธิ์ชัย	ร้อยเอ็ด	1	27/11/2568	ยังไม่ถึงกึ่งหนึ่ง
992	เทศบาลตำบลโคกกกม่วง	โพธิ์ทอง	ร้อยเอ็ด	21	05/09/2568	เกินกึ่งหนึ่งแล้ว
993	เทศบาลตำบลโพธิ์ทอง	โพธิ์ทอง	ร้อยเอ็ด	21	16/09/2568	เกินกึ่งหนึ่งแล้ว
994	เทศบาลตำบลนันท	เมือง	ร้อยเอ็ด	0		ยังไม่มีคณะบริหาร
995	อบต.ขอนแก่น	เมืองร้อยเอ็ด	ร้อยเอ็ด	21	25/06/2569	เกินกึ่งหนึ่งแล้ว
996	อบต.แคนใหญ่	เมืองร้อยเอ็ด	ร้อยเอ็ด	19	22/06/2568	เกินกึ่งหนึ่งแล้ว
997	อบต.ดงลาน	เมืองร้อยเอ็ด	ร้อยเอ็ด	12	22/09/2568	เกินกึ่งหนึ่งแล้ว
998	เทศบาลตำบลโนนตาล	เมืองร้อยเอ็ด	ร้อยเอ็ด	21	27/01/2568	เกินกึ่งหนึ่งแล้ว
999	เทศบาลเมืองร้อยเอ็ด	เมืองร้อยเอ็ด	ร้อยเอ็ด	21	12/09/2569	เกินกึ่งหนึ่งแล้ว
1000	อบต.สะอาดสมบูรณ์	เมืองร้อยเอ็ด	ร้อยเอ็ด	21	30/09/2569	เกินกึ่งหนึ่งแล้ว
1001	อบต.โพธิ์สัย	ศรีสมเด็จ	ร้อยเอ็ด	6	09/09/2568	ยังไม่ถึงกึ่งหนึ่ง
1002	อบต.หนองแวงควง	ศรีสมเด็จ	ร้อยเอ็ด	21	28/09/2568	เกินกึ่งหนึ่งแล้ว
1003	เทศบาลตำบลจำปาขัน	สุวรรณภูมิ	ร้อยเอ็ด	21	23/09/2569	เกินกึ่งหนึ่งแล้ว
1004	อบต.ทุ่งศรีเมือง	สุวรรณภูมิ	ร้อยเอ็ด	19	28/07/2568	เกินกึ่งหนึ่งแล้ว
1005	อบต.น้ำคำ	สุวรรณภูมิ	ร้อยเอ็ด	21	10/08/2569	เกินกึ่งหนึ่งแล้ว
1006	อบต.หัวหินลาด	สุวรรณภูมิ	ร้อยเอ็ด	4	12/09/2567	ยังไม่ถึงกึ่งหนึ่ง
1007	อบต.หัวช้าง	สุวรรณภูมิ	ร้อยเอ็ด	1	01/03/2569	ยังไม่ถึงกึ่งหนึ่ง

รายชื่อเทศบาล/อบต. ที่สร้างคณะบริหารสภาเด็กและเยาวชนลงในระบบ CYCL

สรุปข้อมูล ณ วันที่ 9 กันยายน 2568 เวลา 08.00 น.

ลำดับ	คณะบริหารระดับ อบต./เทศบาล	อำเภอ	จังหวัด	สมาชิกได้รับคัดเลือกเป็นคณะบริหารสภาเด็กและเยาวชน	วันที่ครบวาระ	หมายเหตุ
1008	เทศบาลตำบลหินกอง	สุวรรณภูมิ	ร้อยเอ็ด	21	08/05/2569	เกินกึ่งหนึ่งแล้ว
1009	อบต.นาเลียง	เสลภูมิ	ร้อยเอ็ด	1	01/11/2567	ยังไม่ถึงกึ่งหนึ่ง
1010	เทศบาลตำบลเสลภูมิ	เสลภูมิ	ร้อยเอ็ด	21	15/09/2568	เกินกึ่งหนึ่งแล้ว
1011	เทศบาลตำบลท่าสิดา	หนองพอก	ร้อยเอ็ด	20	27/08/2570	เกินกึ่งหนึ่งแล้ว
1012	อบต.บ้านคู้	อาจสามารถ	ร้อยเอ็ด	21	09/07/2568	เกินกึ่งหนึ่งแล้ว
1013	เทศบาลตำบลโพนเมือง	อาจสามารถ	ร้อยเอ็ด	21	26/09/2567	เกินกึ่งหนึ่งแล้ว
1014	อบต.บ้านค้อ	อาจสามารถ	ร้อยเอ็ด	0		ยังไม่มีคณะกรรมการ
1015	อบต.น้ำจืดน้อย	กระบุรี	ระนอง	21	16/12/2568	เกินกึ่งหนึ่งแล้ว
1016	อบต.กะเปอร์	กะเปอร์	ระนอง	3	26/08/2569	ยังไม่ถึงกึ่งหนึ่ง
1017	เทศบาลตำบลปากน้ำ	เมืองระนอง	ระนอง	21	11/12/2568	เกินกึ่งหนึ่งแล้ว
1018	อบต.หาดส้มแป้น	เมืองระนอง	ระนอง	21	02/03/2570	เกินกึ่งหนึ่งแล้ว
1019	อบต.กระแสบน	แกลง	ระยอง	21	03/03/2569	เกินกึ่งหนึ่งแล้ว
1020	เทศบาลตำบลกองดิน	แกลง	ระยอง	21	10/03/2569	เกินกึ่งหนึ่งแล้ว
1021	เทศบาลตำบลบ้านนา	แกลง	ระยอง	21	10/01/2569	เกินกึ่งหนึ่งแล้ว
1022	อบต.เขาชะเมา	เขาชะเมา	ระยอง	20	07/02/2569	เกินกึ่งหนึ่งแล้ว
1023	อบต.น้ำเป็น	เขาชะเมา	ระยอง	20	30/01/2569	เกินกึ่งหนึ่งแล้ว
1024	เทศบาลตำบลมาบข่า	นิคมพัฒนา	ระยอง	21	28/02/2569	เกินกึ่งหนึ่งแล้ว
1025	อบต.บางบุตร	บ้านค่าย	ระยอง	21	28/02/2569	เกินกึ่งหนึ่งแล้ว
1026	เทศบาลตำบลบ้านค่ายพัฒนา	บ้านค่าย	ระยอง	20	28/12/2568	เกินกึ่งหนึ่งแล้ว
1027	เทศบาลตำบลพลา	บ้านฉาง	ระยอง	5	20/12/2567	ยังไม่ถึงกึ่งหนึ่ง
1028	อบต.ปลวกแดง	ปลวกแดง	ระยอง	21	29/01/2569	เกินกึ่งหนึ่งแล้ว
1029	อบต.กะเจ็ด	เมืองระยอง	ระยอง	21	15/08/2569	เกินกึ่งหนึ่งแล้ว
1030	อบต.แกลง	เมืองระยอง	ระยอง	15	26/02/2570	เกินกึ่งหนึ่งแล้ว
1031	เทศบาลตำบลแกลงกะเจ็ด	เมืองระยอง	ระยอง	10	30/03/2568	ยังไม่ถึงกึ่งหนึ่ง
1032	เทศบาลตำบลเชิงเนิน	เมืองระยอง	ระยอง	21	17/02/2569	เกินกึ่งหนึ่งแล้ว
1033	เทศบาลตำบลชุมแสง	วังจันทร์	ระยอง	16	22/01/2569	เกินกึ่งหนึ่งแล้ว
1034	เทศบาลตำบลดำเนินสะดวก	ดำเนินสะดวก	ราชบุรี	1	01/09/2570	ยังไม่ถึงกึ่งหนึ่ง
1035	เทศบาลตำบลบัวงาม	ดำเนินสะดวก	ราชบุรี	18	16/09/2569	เกินกึ่งหนึ่งแล้ว
1036	อบต.วัดแก้ว	บางแพ	ราชบุรี	13	02/10/2569	เกินกึ่งหนึ่งแล้ว
1037	อบต.บ้านคา	บ้านคา	ราชบุรี	17	15/09/2568	เกินกึ่งหนึ่งแล้ว
1038	อบต.บ้านบึง	บ้านคา	ราชบุรี	21	17/06/2569	เกินกึ่งหนึ่งแล้ว
1039	อบต.บ้านม่วง	บ้านโป่ง	ราชบุรี	21	14/01/2570	เกินกึ่งหนึ่งแล้ว
1040	อบต.ปากแรต	บ้านโป่ง	ราชบุรี	20	15/12/2568	เกินกึ่งหนึ่งแล้ว
1041	อบต.ลาดบัวขาว	บ้านโป่ง	ราชบุรี	20	14/02/2569	เกินกึ่งหนึ่งแล้ว
1042	เทศบาลตำบลปากท่อ	ปากท่อ	ราชบุรี	20	15/01/2569	เกินกึ่งหนึ่งแล้ว
1043	อบต.ปากท่อ	ปากท่อ	ราชบุรี	20	02/02/2569	เกินกึ่งหนึ่งแล้ว
1044	อบต.วังมะนาว	ปากท่อ	ราชบุรี	21	26/08/2568	เกินกึ่งหนึ่งแล้ว
1045	อบต.ห้วยยางโทน	ปากท่อ	ราชบุรี	2	02/10/2568	ยังไม่ถึงกึ่งหนึ่ง
1046	เทศบาลตำบลคลองตากุด	โพธาราม	ราชบุรี	19	23/09/2569	เกินกึ่งหนึ่งแล้ว
1047	เทศบาลตำบลเจ็ดเสมียน	โพธาราม	ราชบุรี	7	28/08/2568	ยังไม่ถึงกึ่งหนึ่ง
1048	อบต.ดอนกระเบื้อง	โพธาราม	ราชบุรี	1	25/11/2569	ยังไม่ถึงกึ่งหนึ่ง
1049	เทศบาลตำบลบ้านสิงห์	โพธาราม	ราชบุรี	21	20/09/2568	เกินกึ่งหนึ่งแล้ว
1050	เทศบาลตำบลหนองโพ	โพธาราม	ราชบุรี	21	18/03/2569	เกินกึ่งหนึ่งแล้ว
1051	อบต.เกาะพลับพลา	เมืองราชบุรี	ราชบุรี	1	12/11/2566	ยังไม่ถึงกึ่งหนึ่ง
1052	อบต.คู้กระถิน	เมืองราชบุรี	ราชบุรี	21	29/11/2569	เกินกึ่งหนึ่งแล้ว
1053	อบต.คู้น้ำวน	เมืองราชบุรี	ราชบุรี	14	09/08/2570	เกินกึ่งหนึ่งแล้ว
1054	อบต.ดอนแร่	เมืองราชบุรี	ราชบุรี	21	26/09/2569	เกินกึ่งหนึ่งแล้ว
1055	อบต.หนองมะคำ	โคกสำโรง	ลพบุรี	0		ยังไม่มีคณะกรรมการ
1056	อบต.ดงเหล็ก	โคกสำโรง	ลพบุรี	1	09/09/2569	ยังไม่ถึงกึ่งหนึ่ง
1057	อบต.ชัยตะเคียน	ชัยบาดาล	ลพบุรี	18	13/09/2567	เกินกึ่งหนึ่งแล้ว
1058	อบต.ท่าดินดำ	ชัยบาดาล	ลพบุรี	3	30/06/2569	ยังไม่ถึงกึ่งหนึ่ง
1059	อบต.บัวชุม	ชัยบาดาล	ลพบุรี	21	19/09/2568	เกินกึ่งหนึ่งแล้ว
1060	อบต.ศิลาทิพย์	ชัยบาดาล	ลพบุรี	21	01/10/2567	เกินกึ่งหนึ่งแล้ว

รายชื่อเทศบาล/อบต. ที่สร้างคณะบริหารสภาเด็กและเยาวชนลงในระบบ CYCL

สรุปข้อมูล ณ วันที่ 9 กันยายน 2568 เวลา 08.00 น.

ลำดับ	คณะบริหารระดับ อบต./เทศบาล	อำเภอ	จังหวัด	สมาชิกได้รับคัดเลือกเป็นคณะบริหารสภาเด็กและเยาวชน	วันที่ครบวาระ	หมายเหตุ
1061	อบต.ห้วยหิน	ชัยบาดาล	ลพบุรี	11	25/09/2568	เกินกึ่งหนึ่งแล้ว
1062	อบต.เขาสมอคอน	ท่าม่วง	ลพบุรี	17	16/09/2569	เกินกึ่งหนึ่งแล้ว
1063	เทศบาลตำบลโพธิ์ลาดแก้ว	ท่าม่วง	ลพบุรี	11	30/09/2568	เกินกึ่งหนึ่งแล้ว
1064	อบต.ชัยจำป่า	ท่าหลวง	ลพบุรี	15	29/09/2569	เกินกึ่งหนึ่งแล้ว
1065	อบต.เชียงงา	บ้านหมี่	ลพบุรี	15	05/09/2568	เกินกึ่งหนึ่งแล้ว
1066	อบต.ดอนตึง	บ้านหมี่	ลพบุรี	21	05/03/2570	เกินกึ่งหนึ่งแล้ว
1067	อบต.บ้านชี	บ้านหมี่	ลพบุรี	21	15/09/2569	เกินกึ่งหนึ่งแล้ว
1068	อบต.หนองบัว	บ้านหมี่	ลพบุรี	0		ยังไม่มีคณะบริหาร
1069	อบต.หนองเต่า	บ้านหมี่	ลพบุรี	21	01/10/2569	เกินกึ่งหนึ่งแล้ว
1070	เทศบาลตำบลแก่งเสือเต้น	พัฒนานิคม	ลพบุรี	21	27/08/2568	เกินกึ่งหนึ่งแล้ว
1071	อบต.xonน้อย	พัฒนานิคม	ลพบุรี	15	29/08/2567	เกินกึ่งหนึ่งแล้ว
1072	อบต.น้ำสุต	พัฒนานิคม	ลพบุรี	21	30/09/2568	เกินกึ่งหนึ่งแล้ว
1073	อบต.โคกกระทิง	เมืองลพบุรี	ลพบุรี	11	26/08/2570	เกินกึ่งหนึ่งแล้ว
1074	อบต.โคกลำพาน	เมืองลพบุรี	ลพบุรี	18	24/09/2569	เกินกึ่งหนึ่งแล้ว
1075	เทศบาลตำบลท่าศาลา	เมืองลพบุรี	ลพบุรี	19	25/09/2568	เกินกึ่งหนึ่งแล้ว
1076	อบต.เขาน้อย	ลำสนธิ	ลพบุรี	20	08/10/2569	เกินกึ่งหนึ่งแล้ว
1077	อบต.เขาหวด	ลำสนธิ	ลพบุรี	0		ยังไม่มีคณะบริหาร
1078	อบต.หนองม่วง	หนองม่วง	ลพบุรี	1	05/08/2570	ยังไม่ถึงกึ่งหนึ่ง
1079	เทศบาลตำบลเกาะคาแม่ยาว	เกาะคา	ลำปาง	13	07/06/2568	เกินกึ่งหนึ่งแล้ว
1080	เทศบาลตำบลท่าผา	เกาะคา	ลำปาง	10	10/06/2570	ยังไม่ถึงกึ่งหนึ่ง
1081	เทศบาลตำบลนาแก้ว	เกาะคา	ลำปาง	21	30/09/2568	เกินกึ่งหนึ่งแล้ว
1082	อบต.นาแสง	เกาะคา	ลำปาง	5	27/03/2569	ยังไม่ถึงกึ่งหนึ่ง
1083	เทศบาลตำบลลำปางหลวง	เกาะคา	ลำปาง	8	30/09/2568	ยังไม่ถึงกึ่งหนึ่ง
1084	เทศบาลตำบลศาลา	เกาะคา	ลำปาง	10	10/09/2567	ยังไม่ถึงกึ่งหนึ่ง
1085	อบต.บ้านร้อง	งาว	ลำปาง	21	01/09/2568	เกินกึ่งหนึ่งแล้ว
1086	เทศบาลตำบลหลวงใต้	งาว	ลำปาง	16	02/11/2568	เกินกึ่งหนึ่งแล้ว
1087	อบต.ปงคอน	แจ้ห่ม	ลำปาง	5	16/09/2569	ยังไม่ถึงกึ่งหนึ่ง
1088	อบต.เมืองมาย	แจ้ห่ม	ลำปาง	21	13/01/2569	เกินกึ่งหนึ่งแล้ว
1089	อบต.แจ้ซ้อน	เมืองปาน	ลำปาง	0		ยังไม่มีคณะบริหาร
1090	อบต.บ้านขอ	เมืองปาน	ลำปาง	19	30/09/2568	เกินกึ่งหนึ่งแล้ว
1091	อบต.นิคมพัฒนา	เมืองลำปาง	ลำปาง	21	05/03/2569	เกินกึ่งหนึ่งแล้ว
1092	เทศบาลตำบลบ่อแก้ว	เมืองลำปาง	ลำปาง	21	01/10/2569	เกินกึ่งหนึ่งแล้ว
1093	อบต.บ่อแก้ว	เมืองลำปาง	ลำปาง	12	23/05/2567	เกินกึ่งหนึ่งแล้ว
1094	อบต.บ้านคำ	เมืองลำปาง	ลำปาง	19	16/05/2569	เกินกึ่งหนึ่งแล้ว
1095	อบต.บ้านเป่า	เมืองลำปาง	ลำปาง	1	01/08/2569	ยังไม่ถึงกึ่งหนึ่ง
1096	อบต.บ้านเสด็จ	เมืองลำปาง	ลำปาง	18	01/10/2569	เกินกึ่งหนึ่งแล้ว
1097	เทศบาลเมืองพิชัย	เมืองลำปาง	ลำปาง	1	27/05/2569	ยังไม่ถึงกึ่งหนึ่ง
1098	อบต.พิชัย	เมืองลำปาง	ลำปาง	21	05/09/2567	เกินกึ่งหนึ่งแล้ว
1099	เทศบาลตำบลแม่พริก	แม่พริก	ลำปาง	20	23/03/2569	เกินกึ่งหนึ่งแล้ว
1100	เทศบาลตำบลแม่เมาะ	แม่เมาะ	ลำปาง	11	08/10/2569	เกินกึ่งหนึ่งแล้ว
1101	อบต.สบป่าด	แม่เมาะ	ลำปาง	21	16/08/2569	เกินกึ่งหนึ่งแล้ว
1102	อบต.ร่องเคาะ	วังเหนือ	ลำปาง	14	28/12/2566	เกินกึ่งหนึ่งแล้ว
1103	อบต.วังแก้ว	วังเหนือ	ลำปาง	20	24/02/2570	เกินกึ่งหนึ่งแล้ว
1104	อบต.วังพร้าว	วังเหนือ	ลำปาง	0		ยังไม่มีคณะบริหาร
1105	อบต.นายาง	สบปราบ	ลำปาง	21	10/02/2568	เกินกึ่งหนึ่งแล้ว
1106	อบต.แม่กัวะ	สบปราบ	ลำปาง	11	13/01/2570	เกินกึ่งหนึ่งแล้ว
1107	อบต.สบปราบ	สบปราบ	ลำปาง	18	27/09/2568	เกินกึ่งหนึ่งแล้ว
1108	เทศบาลตำบลสบปราบ	สบปราบ	ลำปาง	20	28/01/2569	เกินกึ่งหนึ่งแล้ว
1109	อบต.เสริมกลาง	เสริมงาม	ลำปาง	21	28/12/2568	เกินกึ่งหนึ่งแล้ว
1110	เทศบาลตำบลเมืองยาว	ห้างฉัตร	ลำปาง	20	11/02/2569	เกินกึ่งหนึ่งแล้ว
1111	เทศบาลตำบลเวียงตาล	ห้างฉัตร	ลำปาง	19	02/07/2570	เกินกึ่งหนึ่งแล้ว
1112	เทศบาลตำบลห้างฉัตร	ห้างฉัตร	ลำปาง	21	17/02/2570	เกินกึ่งหนึ่งแล้ว
1113	เทศบาลตำบลห้างฉัตรแม่ตาล	ห้างฉัตร	ลำปาง	13	12/09/2569	เกินกึ่งหนึ่งแล้ว

รายชื่อเทศบาล/อบต. ที่สร้างคณะบริหารสภาเด็กและเยาวชนลงในระบบ CYCL

สรุปข้อมูล ณ วันที่ 9 กันยายน 2568 เวลา 08.00 น.

ลำดับ	คณะบริหารระดับ อบต./เทศบาล	อำเภอ	จังหวัด	สมาชิกได้รับคัดเลือกเป็นคณะบริหารสภาเด็กและเยาวชน	วันที่ครบวาระ	หมายเหตุ
1114	อบต.ห้วยยาบ	บ้านธิ	ลำพูน	19	28/09/2568	เกินกึ่งหนึ่งแล้ว
1115	อบต.ป่าพูล	บ้านโฮ้ง	ลำพูน	10	18/09/2569	ยังไม่ถึงกึ่งหนึ่ง
1116	อบต.ผดุงปลั่ง	บ้านโฮ้ง	ลำพูน	0		ยังไม่มีคณะบริหาร
1117	อบต.ท่าคุ้ม	ป่าซาง	ลำพูน	21	29/09/2568	เกินกึ่งหนึ่งแล้ว
1118	อบต.นครเจดีย์	ป่าซาง	ลำพูน	21	30/11/2568	เกินกึ่งหนึ่งแล้ว
1119	อบต.น้ำดิบ	ป่าซาง	ลำพูน	20	26/07/2569	เกินกึ่งหนึ่งแล้ว
1120	เทศบาลตำบลมะเขือแจ้	เมืองลำพูน	ลำพูน	1	25/05/2569	ยังไม่ถึงกึ่งหนึ่ง
1121	เทศบาลเมืองลำพูน	เมืองลำพูน	ลำพูน	18	26/07/2567	เกินกึ่งหนึ่งแล้ว
1122	เทศบาลตำบลทาภาศ	แม่ทา	ลำพูน	18	28/09/2568	เกินกึ่งหนึ่งแล้ว
1123	เทศบาลตำบลลี่	ลี่	ลำพูน	21	16/09/2568	เกินกึ่งหนึ่งแล้ว
1124	เทศบาลตำบลวังดิน	ลี่	ลำพูน	16	30/03/2568	เกินกึ่งหนึ่งแล้ว
1125	เทศบาลตำบลศรีวิชัย	ลี่	ลำพูน	21	11/01/2569	เกินกึ่งหนึ่งแล้ว
1126	อบต.เชียงคาน	เชียงคาน	เลย	21	01/04/2570	เกินกึ่งหนึ่งแล้ว
1127	อบต.นาข้าว	เชียงคาน	เลย	2	31/03/2569	ยังไม่ถึงกึ่งหนึ่ง
1128	อบต.นามาลา	นาแห้ว	เลย	4	11/03/2568	ยังไม่ถึงกึ่งหนึ่ง
1129	เทศบาลตำบลวังสามหมอ	ป่าแก้ม	เลย	0		ยังไม่มีคณะบริหาร
1130	เทศบาลตำบลโนนปอแดง	ผาขาว	เลย	1	23/02/2569	ยังไม่ถึงกึ่งหนึ่ง
1131	อบต.ภักดี	ภักดี	เลย	0		ยังไม่มีคณะบริหาร
1132	เทศบาลตำบลภูเรือ	ภูเรือ	เลย	21	29/01/2570	เกินกึ่งหนึ่งแล้ว
1133	อบต.สามัคคี	ภูเรือ	เลย	0		ยังไม่มีคณะบริหาร
1134	อบต.นาแรม	เมืองเลย	เลย	21	30/03/2570	เกินกึ่งหนึ่งแล้ว
1135	อบต.เมือง	เมืองเลย	เลย	0		ยังไม่มีคณะบริหาร
1136	อบต.หนองหิน	หนองหิน	เลย	12	04/10/2569	เกินกึ่งหนึ่งแล้ว
1137	อบต.ทรัพย์ไพรวัลย์	เอราวัณ	เลย	2	06/06/2569	ยังไม่ถึงกึ่งหนึ่ง
1138	อบต.ชนวน	กันทรลักษ์	ศรีสะเกษ	0		ยังไม่มีคณะบริหาร
1139	อบต.ชำ	กันทรลักษ์	ศรีสะเกษ	10	03/09/2569	ยังไม่ถึงกึ่งหนึ่ง
1140	อบต.ภูเงิน	กันทรลักษ์	ศรีสะเกษ	21	24/09/2569	เกินกึ่งหนึ่งแล้ว
1141	อบต.เมือง	กันทรลักษ์	ศรีสะเกษ	21	19/09/2569	เกินกึ่งหนึ่งแล้ว
1142	อบต.สะตาย	กันทรลักษ์	ศรีสะเกษ	22	15/12/2568	เกินกึ่งหนึ่งแล้ว
1143	อบต.สังเม็ก	กันทรลักษ์	ศรีสะเกษ	10	26/01/2569	ยังไม่ถึงกึ่งหนึ่ง
1144	อบต.เสาชงชัย	กันทรลักษ์	ศรีสะเกษ	17	07/03/2569	เกินกึ่งหนึ่งแล้ว
1145	อบต.ขาม	กันทรลักษ์	ศรีสะเกษ	0		ยังไม่มีคณะบริหาร
1146	อบต.ยาง	กันทรารมย์	ศรีสะเกษ	21	08/03/2569	เกินกึ่งหนึ่งแล้ว
1147	อบต.ละทาย	กันทรารมย์	ศรีสะเกษ	21	25/08/2569	เกินกึ่งหนึ่งแล้ว
1148	อบต.กฤษณา	ขุขันธ์	ศรีสะเกษ	21	23/11/2568	เกินกึ่งหนึ่งแล้ว
1149	อบต.กันทรารมย์	ขุขันธ์	ศรีสะเกษ	21	19/12/2567	เกินกึ่งหนึ่งแล้ว
1150	อบต.ใจดี	ขุขันธ์	ศรีสะเกษ	21	19/09/2569	เกินกึ่งหนึ่งแล้ว
1151	อบต.เปือยใหญ่	ขุขันธ์	ศรีสะเกษ	0		ยังไม่มีคณะบริหาร
1152	เทศบาลตำบลเมืองขุขันธ์	ขุขันธ์	ศรีสะเกษ	13	15/07/2570	เกินกึ่งหนึ่งแล้ว
1153	อบต.ศรีตระกูล	ขุขันธ์	ศรีสะเกษ	21	07/02/2570	เกินกึ่งหนึ่งแล้ว
1154	อบต.หนองดulong	ขุขันธ์	ศรีสะเกษ	21	09/07/2569	เกินกึ่งหนึ่งแล้ว
1155	เทศบาลตำบลขุนหาญ	ขุนหาญ	ศรีสะเกษ	21	11/04/2569	เกินกึ่งหนึ่งแล้ว
1156	เทศบาลตำบลลิ	ขุนหาญ	ศรีสะเกษ	21	29/01/2569	เกินกึ่งหนึ่งแล้ว
1157	อบต.โพธิ์	โนนคูณ	ศรีสะเกษ	20	24/01/2569	เกินกึ่งหนึ่งแล้ว
1158	อบต.หนองกุง	โนนคูณ	ศรีสะเกษ	0		ยังไม่มีคณะบริหาร
1159	เทศบาลตำบลรัตนวาปี	รัตนวาปี	ศรีสะเกษ	0		ยังไม่มีคณะบริหาร
1160	อบต.เสียว	เบญจลักษ์	ศรีสะเกษ	21	06/02/2570	เกินกึ่งหนึ่งแล้ว
1161	อบต.พิมาย	ปรางค์กู่	ศรีสะเกษ	21	12/01/2569	เกินกึ่งหนึ่งแล้ว
1162	อบต.โพธิ์ศรี	ปรางค์กู่	ศรีสะเกษ	21	12/06/2569	เกินกึ่งหนึ่งแล้ว
1163	อบต.สมอ	ปรางค์กู่	ศรีสะเกษ	21	30/09/2568	เกินกึ่งหนึ่งแล้ว
1164	อบต.โนนเพ็ก	พยุห์	ศรีสะเกษ	1	16/05/2572	ยังไม่ถึงกึ่งหนึ่ง
1165	อบต.โนนปูน	โพธิ์ชัย	ศรีสะเกษ	21	31/01/2569	เกินกึ่งหนึ่งแล้ว
1166	อบต.โพธิ์ชัย	โพธิ์ชัย	ศรีสะเกษ	19	31/03/2569	เกินกึ่งหนึ่งแล้ว

รายชื่อเทศบาล/อบต. ที่สร้างคณะบริหารสภาเด็กและเยาวชนลงในระบบ CYCL

สรุปข้อมูล ณ วันที่ 9 กันยายน 2568 เวลา 08.00 น.

ลำดับ	คณะบริหารระดับ อบต./เทศบาล	อำเภอ	จังหวัด	สมาชิกได้รับคัดเลือกเป็นคณะบริหารสภาเด็กและเยาวชน	วันที่ครบวาระ	หมายเหตุ
1167	เทศบาลตำบลโพธิ์	โพธิ์	ศรีสะเกษ	21	24/01/2569	เกินกึ่งหนึ่งแล้ว
1168	อบต.งิ้ว	เมืองศรีสะเกษ	ศรีสะเกษ	0		ยังไม่มีคณะบริหาร
1169	อบต.โพธิ์	เมืองศรีสะเกษ	ศรีสะเกษ	21	08/09/2569	เกินกึ่งหนึ่งแล้ว
1170	อบต.โพธิ์	เมืองศรีสะเกษ	ศรีสะเกษ	21	13/02/2569	เกินกึ่งหนึ่งแล้ว
1171	อบต.หมากแข้ง	เมืองศรีสะเกษ	ศรีสะเกษ	21	23/04/2568	เกินกึ่งหนึ่งแล้ว
1172	อบต.โนนคูณ	ยางชุมน้อย	ศรีสะเกษ	21	16/12/2569	เกินกึ่งหนึ่งแล้ว
1173	อบต.สันป่า	ยางชุมน้อย	ศรีสะเกษ	21	07/02/2570	เกินกึ่งหนึ่งแล้ว
1174	อบต.จิกสังข์ทอง	ราชีไศล	ศรีสะเกษ	20	03/02/2568	เกินกึ่งหนึ่งแล้ว
1175	อบต.เมืองคง	ราชีไศล	ศรีสะเกษ	11	04/01/2568	เกินกึ่งหนึ่งแล้ว
1176	อบต.เมืองแคน	ราชีไศล	ศรีสะเกษ	1	13/06/2569	ยังไม่ถึงกึ่งหนึ่ง
1177	อบต.หนองอึ่ง	ราชีไศล	ศรีสะเกษ	20	25/02/2570	เกินกึ่งหนึ่งแล้ว
1178	อบต.ควนใหญ่	วังหิน	ศรีสะเกษ	21	21/09/2568	เกินกึ่งหนึ่งแล้ว
1179	อบต.ศรีโนนงาม	ศรีรัตนะ	ศรีสะเกษ	1	01/03/2569	ยังไม่ถึงกึ่งหนึ่ง
1180	อบต.ส่องข้าว	ศรีรัตนะ	ศรีสะเกษ	4	30/11/2567	ยังไม่ถึงกึ่งหนึ่ง
1181	อบต.กุง	ศีลาลาด	ศรีสะเกษ	21	30/07/2568	เกินกึ่งหนึ่งแล้ว
1182	อบต.ใจดวง	ศีลาลาด	ศรีสะเกษ	4	21/06/2569	ยังไม่ถึงกึ่งหนึ่ง
1183	อบต.ชะยุ่ง	อุทุมพรพิสัย	ศรีสะเกษ	12	17/02/2568	เกินกึ่งหนึ่งแล้ว
1184	อบต.แซ่	อุทุมพรพิสัย	ศรีสะเกษ	21	30/09/2569	เกินกึ่งหนึ่งแล้ว
1185	อบต.โคกหล้า	อุทุมพรพิสัย	ศรีสะเกษ	21	18/03/2569	เกินกึ่งหนึ่งแล้ว
1186	อบต.โพธิ์ชัย	อุทุมพรพิสัย	ศรีสะเกษ	15	01/02/2569	เกินกึ่งหนึ่งแล้ว
1187	เทศบาลตำบลสระกำแพงใหญ่	อุทุมพรพิสัย	ศรีสะเกษ	21	18/04/2567	เกินกึ่งหนึ่งแล้ว
1188	อบต.นาโพธิ์	กุสุมาลย์	สกลนคร	21	30/08/2570	เกินกึ่งหนึ่งแล้ว
1189	อบต.โพธิ์ไพศาล	กุสุมาลย์	สกลนคร	21	12/09/2568	เกินกึ่งหนึ่งแล้ว
1190	อบต.อุมจาน	กุสุมาลย์	สกลนคร	21	30/09/2568	เกินกึ่งหนึ่งแล้ว
1191	เทศบาลตำบลแพด	คำตากล้า	สกลนคร	20	31/08/2568	เกินกึ่งหนึ่งแล้ว
1192	อบต.ทุ่งแก	เจริญศิลป์	สกลนคร	19	15/08/2569	เกินกึ่งหนึ่งแล้ว
1193	เทศบาลตำบลนาหว้า	พรรณานิคม	สกลนคร	21	19/01/2569	เกินกึ่งหนึ่งแล้ว
1194	เทศบาลตำบลบัวสว่าง	พรรณานิคม	สกลนคร	21	09/10/2568	เกินกึ่งหนึ่งแล้ว
1195	เทศบาลตำบลสง่างาม	วังสามหมอ	สกลนคร	0		ยังไม่มีคณะบริหาร
1196	อบต.ต้นผึ้ง	พังโคน	สกลนคร	21	30/09/2568	เกินกึ่งหนึ่งแล้ว
1197	เทศบาลตำบลเชียงสือ	โพนนาแก้ว	สกลนคร	21	25/12/2568	เกินกึ่งหนึ่งแล้ว
1198	เทศบาลนครสกลนคร	เมืองสกลนคร	สกลนคร	21	14/09/2568	เกินกึ่งหนึ่งแล้ว
1199	เทศบาลตำบลกุดเรือคำ	วานรนิวาส	สกลนคร	21	16/01/2569	เกินกึ่งหนึ่งแล้ว
1200	อบต.สิงห์ทอง	วานรนิวาส	สกลนคร	0		ยังไม่มีคณะบริหาร
1201	อบต.หนองน้ำใส	วานรนิวาส	สกลนคร	0		ยังไม่มีคณะบริหาร
1202	อบต.คำสะอาด	สว่างแดนดิน	สกลนคร	16	13/06/2570	เกินกึ่งหนึ่งแล้ว
1203	อบต.ทรายมูล	สว่างแดนดิน	สกลนคร	21	07/02/2570	เกินกึ่งหนึ่งแล้ว
1204	เทศบาลตำบลบึง	สว่างแดนดิน	สกลนคร	0		ยังไม่มีคณะบริหาร
1205	เทศบาลตำบลเชียงแสน	กระแสนี่	สงขลา	1	02/12/2569	ยังไม่ถึงกึ่งหนึ่ง
1206	อบต.คลองหว้า	คลองหอยโข่ง	สงขลา	0		ยังไม่มีคณะบริหาร
1207	อบต.หัวฝัก	ควนเนียง	สงขลา	21	30/05/2568	เกินกึ่งหนึ่งแล้ว
1208	อบต.แค	จะนะ	สงขลา	21	06/02/2569	เกินกึ่งหนึ่งแล้ว
1209	อบต.จะโหนด	จะนะ	สงขลา	20	08/05/2570	เกินกึ่งหนึ่งแล้ว
1210	อบต.ป่าหวาย	เทพา	สงขลา	0		ยังไม่มีคณะบริหาร
1211	อบต.วังใหญ่	เทพา	สงขลา	21	14/09/2568	เกินกึ่งหนึ่งแล้ว
1212	เทศบาลตำบลนาทวี	นาทวี	สงขลา	1	02/01/2570	ยังไม่ถึงกึ่งหนึ่ง
1213	อบต.นาหมอศรี	นาทวี	สงขลา	0		ยังไม่มีคณะบริหาร
1214	เทศบาลตำบลพะวง	เมืองสงขลา	สงขลา	17	01/12/2568	เกินกึ่งหนึ่งแล้ว
1215	อบต.คลองแดน	ระโนด	สงขลา	21	19/11/2568	เกินกึ่งหนึ่งแล้ว
1216	อบต.คะเคียว	ระโนด	สงขลา	20	24/10/2569	เกินกึ่งหนึ่งแล้ว
1217	อบต.บ้านขาว	ระโนด	สงขลา	20	30/09/2567	เกินกึ่งหนึ่งแล้ว
1218	อบต.บ้านใหม่	ระโนด	สงขลา	19	25/11/2569	เกินกึ่งหนึ่งแล้ว
1219	อบต....	...	สงขลา	0		ยังไม่มีคณะบริหาร

รายชื่อเทศบาล/อบต. ที่สร้างคณะบริหารสภาเด็กและเยาวชนลงในระบบ CYCL

สรุปข้อมูล ณ วันที่ 9 กันยายน 2568 เวลา 08.00 น.

ลำดับ	คณะบริหารระดับ อบต./เทศบาล	อำเภอ	จังหวัด	สมาชิกได้รับคัดเลือกเป็นคณะบริหารสภาเด็กและเยาวชน	วันที่ครบวาระ	หมายเหตุ
1220	สมเด็จระ	ระโนด	สงขลา	0		ยังไม่มีคณะบริหาร
1221	เทศบาลเมืองกำแพงเพชร	รัตภูมิ	สงขลา	14	16/10/2569	เกินกึ่งหนึ่งแล้ว
1222	อบต.คลองรี	สทิงพระ	สงขลา	9	16/11/2568	ยังไม่ถึงกึ่งหนึ่ง
1223	อบต.ดีหลวง	สทิงพระ	สงขลา	21	30/09/2569	เกินกึ่งหนึ่งแล้ว
1224	อบต.บ่อदान	สทิงพระ	สงขลา	21	31/10/2568	เกินกึ่งหนึ่งแล้ว
1225	อบต.บ่อแดง	สทิงพระ	สงขลา	21	05/02/2569	เกินกึ่งหนึ่งแล้ว
1226	อบต.ท่าโพธิ์	สะเดา	สงขลา	12	27/11/2568	เกินกึ่งหนึ่งแล้ว
1227	เทศบาลตำบลปริง	สะเดา	สงขลา	4	23/01/2569	ยังไม่ถึงกึ่งหนึ่ง
1228	อบต.พังลา	สะเดา	สงขลา	4	09/11/2563	ยังไม่ถึงกึ่งหนึ่ง
1229	เทศบาลเมืองสะเดา	สะเดา	สงขลา	21	06/02/2569	เกินกึ่งหนึ่งแล้ว
1230	อบต.สำนักแต้ว	สะเดา	สงขลา	19	18/07/2569	เกินกึ่งหนึ่งแล้ว
1231	อบต.เขาแดง	สะบ้าย้อย	สงขลา	21	02/07/2569	เกินกึ่งหนึ่งแล้ว
1232	อบต.ท่าบง	สิงหนคร	สงขลา	21	02/10/2568	เกินกึ่งหนึ่งแล้ว
1233	อบต.บางเขียด	สิงหนคร	สงขลา	21	14/01/2570	เกินกึ่งหนึ่งแล้ว
1234	อบต.วัดขนุน	สิงหนคร	สงขลา	20	21/03/2569	เกินกึ่งหนึ่งแล้ว
1235	เทศบาลเมืองสิงหนคร	สิงหนคร	สงขลา	21	12/03/2568	เกินกึ่งหนึ่งแล้ว
1236	เทศบาลเมืองควนลัง	หาดใหญ่	สงขลา	20	22/10/2569	เกินกึ่งหนึ่งแล้ว
1237	เทศบาลเมืองคองหงส์	หาดใหญ่	สงขลา	17	04/02/2569	เกินกึ่งหนึ่งแล้ว
1238	อบต.ฉลุง	หาดใหญ่	สงขลา	20	18/08/2568	เกินกึ่งหนึ่งแล้ว
1239	อบต.ทุ่งใหญ่	หาดใหญ่	สงขลา	12	02/02/2569	เกินกึ่งหนึ่งแล้ว
1240	เทศบาลตำบลควนโดน	ควนโดน	สตูล	21	04/10/2569	เกินกึ่งหนึ่งแล้ว
1241	อบต.ควนสตอ	ควนโดน	สตูล	0		ยังไม่มีคณะบริหาร
1242	อบต.ย่านซื่อ	ควนโดน	สตูล	21	21/10/2558	เกินกึ่งหนึ่งแล้ว
1243	อบต.วังประจัน	ควนโดน	สตูล	21	16/10/2569	เกินกึ่งหนึ่งแล้ว
1244	อบต.ท่าแพ	ท่าแพ	สตูล	21	26/10/2568	เกินกึ่งหนึ่งแล้ว
1245	อบต.ขอนคลาน	ทุ่งหว้า	สตูล	18	20/10/2567	เกินกึ่งหนึ่งแล้ว
1246	เทศบาลตำบลทุ่งหว้า	ทุ่งหว้า	สตูล	21	24/11/2569	เกินกึ่งหนึ่งแล้ว
1247	อบต.นาทอน	ทุ่งหว้า	สตูล	20	18/10/2567	เกินกึ่งหนึ่งแล้ว
1248	อบต.เกตุรี	เมืองสตูล	สตูล	8	02/11/2568	ยังไม่ถึงกึ่งหนึ่ง
1249	อบต.ควนโพธิ์	เมืองสตูล	สตูล	21	24/10/2569	เกินกึ่งหนึ่งแล้ว
1250	อบต.ฉลุง	เมืองสตูล	สตูล	21	09/10/2568	เกินกึ่งหนึ่งแล้ว
1251	อบต.ตันหยงโป	เมืองสตูล	สตูล	21	29/10/2568	เกินกึ่งหนึ่งแล้ว
1252	อบต.กำแพง	ละงู	สตูล	21	25/10/2568	เกินกึ่งหนึ่งแล้ว
1253	อบต.น้ำมุด	ละงู	สตูล	21	18/10/2569	เกินกึ่งหนึ่งแล้ว
1254	อบต.ปากน้ำ	ละงู	สตูล	20	16/11/2569	เกินกึ่งหนึ่งแล้ว
1255	อบต.แหลมสน	ละงู	สตูล	0		ยังไม่มีคณะบริหาร
1256	เทศบาลตำบลบางพลีน้อย	บางป่อ	สมุทรปราการ	20	04/02/2570	เกินกึ่งหนึ่งแล้ว
1257	อบต.บางเพรียง	บางป่อ	สมุทรปราการ	21	05/08/2569	เกินกึ่งหนึ่งแล้ว
1258	อบต.บางพลีใหญ่	บางพลี	สมุทรปราการ	21	03/09/2570	เกินกึ่งหนึ่งแล้ว
1259	อบต.ราชาเทวะ	บางพลี	สมุทรปราการ	21	23/07/2570	เกินกึ่งหนึ่งแล้ว
1260	อบต.บางเสาธง	บางเสาธง	สมุทรปราการ	9	11/03/2569	ยังไม่ถึงกึ่งหนึ่ง
1261	อบต.ศรีษะจรเข้	บางเสาธง	สมุทรปราการ	1	16/08/2568	ยังไม่ถึงกึ่งหนึ่ง
1262	อบต.ศรีษะจรเข้ใหญ่	บางเสาธง	สมุทรปราการ	0		ยังไม่มีคณะบริหาร
1263	เทศบาลเมืองพระประแดง	พระประแดง	สมุทรปราการ	10	17/05/2569	ยังไม่ถึงกึ่งหนึ่ง
1264	อบต.ในคลองบางปลากด	พระสมุทรเจดีย์	สมุทรปราการ	10	13/09/2569	ยังไม่ถึงกึ่งหนึ่ง
1265	อบต.บ้านคลองสวน	พระสมุทรเจดีย์	สมุทรปราการ	21	09/02/2569	เกินกึ่งหนึ่งแล้ว
1266	เทศบาลตำบลแหลมฟ้าผ่า	พระสมุทรเจดีย์	สมุทรปราการ	21	29/03/2569	เกินกึ่งหนึ่งแล้ว
1267	อบต.แหลมฟ้าผ่า	พระสมุทรเจดีย์	สมุทรปราการ	15	09/02/2570	เกินกึ่งหนึ่งแล้ว
1268	เทศบาลตำบลบางปู	เมืองสมุทรปราการ	สมุทรปราการ	12	27/05/2568	เกินกึ่งหนึ่งแล้ว
1269	เทศบาลตำบลสำโรงเหนือ	เมืองสมุทรปราการ	สมุทรปราการ	20	06/09/2567	เกินกึ่งหนึ่งแล้ว
1270	เทศบาลตำบลกระดังงา	บางคนที	สมุทรสงคราม	11	03/12/2569	เกินกึ่งหนึ่งแล้ว
1271	อบต.ดอนมะโนรา	บางคนที	สมุทรสงคราม	4	26/01/2569	ยังไม่ถึงกึ่งหนึ่ง
1272	อบต.คลองโคน	เมืองสมุทรสงคราม	สมุทรสงคราม	20	08/09/2568	เกินกึ่งหนึ่งแล้ว

รายชื่อเทศบาล/อบต. ที่สร้างคณะบริหารสภาเด็กและเยาวชนลงในระบบ CYCL

สรุปข้อมูล ณ วันที่ 9 กันยายน 2568 เวลา 08.00 น.

ลำดับ	คณะบริหารระดับ อบต./เทศบาล	อำเภอ	จังหวัด	สมาชิกได้รับคัดเลือกเป็นคณะบริหารสภาเด็กและเยาวชน	วันที่ครบวาระ	หมายเหตุ
1273	อบต.ท้ายหาด	เมืองสมุทรสงคราม	สมุทรสงคราม	21	10/01/2569	เกินกึ่งหนึ่งแล้ว
1274	อบต.ลาดใหญ่	เมืองสมุทรสงคราม	สมุทรสงคราม	18	21/06/2569	เกินกึ่งหนึ่งแล้ว
1275	อบต.แหลมใหญ่	เมืองสมุทรสงคราม	สมุทรสงคราม	17	05/06/2570	เกินกึ่งหนึ่งแล้ว
1276	อบต.ปลายโพรงพาง	อัมพวา	สมุทรสงคราม	13	04/01/2568	เกินกึ่งหนึ่งแล้ว
1277	เทศบาลตำบลสวนหลวง	อัมพวา	สมุทรสงคราม	21	28/01/2570	เกินกึ่งหนึ่งแล้ว
1278	เทศบาลเมืองกระทุ่มแบน	กระทุ่มแบน	สมุทรสาคร	21	22/09/2568	เกินกึ่งหนึ่งแล้ว
1279	อบต.หนองนกไข่	กระทุ่มแบน	สมุทรสาคร	21	30/09/2568	เกินกึ่งหนึ่งแล้ว
1280	อบต.บ้านแพ้ว	บ้านแพ้ว	สมุทรสาคร	21	15/09/2568	เกินกึ่งหนึ่งแล้ว
1281	อบต.สวนส้ม	บ้านแพ้ว	สมุทรสาคร	21	19/09/2568	เกินกึ่งหนึ่งแล้ว
1282	อบต.หลักสอง	บ้านแพ้ว	สมุทรสาคร	16	19/09/2569	เกินกึ่งหนึ่งแล้ว
1283	อบต.หลักสาม	บ้านแพ้ว	สมุทรสาคร	21	30/09/2568	เกินกึ่งหนึ่งแล้ว
1284	เทศบาลตำบลหลักห้า	บ้านแพ้ว	สมุทรสาคร	21	15/10/2568	เกินกึ่งหนึ่งแล้ว
1285	อบต.อำแพง	บ้านแพ้ว	สมุทรสาคร	20	12/09/2568	เกินกึ่งหนึ่งแล้ว
1286	อบต.กาหลง	เมืองสมุทรสาคร	สมุทรสาคร	1	22/09/2568	ยังไม่ถึงกึ่งหนึ่ง
1287	อบต.ท่าทราย	เมืองสมุทรสาคร	สมุทรสาคร	19	30/09/2568	เกินกึ่งหนึ่งแล้ว
1288	เทศบาลตำบลบางหญ้าแพรก	เมืองสมุทรสาคร	สมุทรสาคร	21	02/10/2568	เกินกึ่งหนึ่งแล้ว
1289	อบต.พระเพลิง	เขางกระร็จ	สระแก้ว	17	19/03/2568	เกินกึ่งหนึ่งแล้ว
1290	อบต.คลองไก่เถื่อน	คลองหาด	สระแก้ว	13	06/06/2569	เกินกึ่งหนึ่งแล้ว
1291	อบต.ตาพระยา	ตาพระยา	สระแก้ว	6	19/03/2570	ยังไม่ถึงกึ่งหนึ่ง
1292	อบต.ทัพราช	ตาพระยา	สระแก้ว	1		ยังไม่ถึงกึ่งหนึ่ง
1293	อบต.ช่องกุ่ม	วัฒนานคร	สระแก้ว	10	01/09/2570	ยังไม่ถึงกึ่งหนึ่ง
1294	เทศบาลตำบลวัฒนานคร	วัฒนานคร	สระแก้ว	20	28/05/2570	เกินกึ่งหนึ่งแล้ว
1295	อบต.ท่าข้าม	อรัญประเทศ	สระแก้ว	10	22/12/2568	ยังไม่ถึงกึ่งหนึ่ง
1296	อบต.หันทราย	อรัญประเทศ	สระแก้ว	20	02/01/2570	เกินกึ่งหนึ่งแล้ว
1297	เทศบาลเมืองแก่งคอย	แก่งคอย	สระบุรี	21	24/02/2570	เกินกึ่งหนึ่งแล้ว
1298	อบต.ศาลเตี้ย	แก่งคอย	สระบุรี	21	30/09/2569	เกินกึ่งหนึ่งแล้ว
1299	อบต.ท่าตูม	แก่งคอย	สระบุรี	21	20/09/2568	เกินกึ่งหนึ่งแล้ว
1300	อบต.เขาดินพัฒนา	เฉลิมพระเกียรติ	สระบุรี	1	01/07/2570	ยังไม่ถึงกึ่งหนึ่ง
1301	อบต.หัวยบง	เฉลิมพระเกียรติ	สระบุรี	9	27/08/2568	ยังไม่ถึงกึ่งหนึ่ง
1302	เทศบาลตำบลคำพราน	วังม่วง	สระบุรี	21	26/03/2569	เกินกึ่งหนึ่งแล้ว
1303	เทศบาลตำบลวังม่วง	วังม่วง	สระบุรี	19	06/09/2569	เกินกึ่งหนึ่งแล้ว
1304	อบต.บ้านลำ	วิหารแดง	สระบุรี	21	16/02/2569	เกินกึ่งหนึ่งแล้ว
1305	อบต.หนองสรวง	วิหารแดง	สระบุรี	21	12/07/2569	เกินกึ่งหนึ่งแล้ว
1306	อบต.ช้างไทยงาม	เสาไห้	สระบุรี	21	06/06/2568	เกินกึ่งหนึ่งแล้ว
1307	เทศบาลตำบลบ้านยาง	เสาไห้	สระบุรี	15	21/05/2568	เกินกึ่งหนึ่งแล้ว
1308	เทศบาลตำบลเสาไห้	เสาไห้	สระบุรี	21	23/09/2568	เกินกึ่งหนึ่งแล้ว
1309	อบต.กุ่มหัก	หนองแค	สระบุรี	21	30/05/2569	เกินกึ่งหนึ่งแล้ว
1310	เทศบาลตำบลไผ่ต่า	หนองแค	สระบุรี	21	20/02/2568	เกินกึ่งหนึ่งแล้ว
1311	อบต.โคกสะอาด	หนองแซง	สระบุรี	14	30/08/2569	เกินกึ่งหนึ่งแล้ว
1312	อบต.หนองหัวโพ	หนองแซง	สระบุรี	21	19/06/2569	เกินกึ่งหนึ่งแล้ว
1313	เทศบาลตำบลอโสม	ท่าช้าง	สิงห์บุรี	25	18/09/2568	เกินกว่า คร.บ. กำหนด
1314	อบต.โพธิ์ประทับช้าง	ท่าช้าง	สิงห์บุรี	0		ยังไม่จัดคณะกรรมการ
1315	เทศบาลเมืองบางระจัน	บางระจัน	สิงห์บุรี	21	17/12/2569	เกินกึ่งหนึ่งแล้ว
1316	อบต.บ้านจำ	บางระจัน	สิงห์บุรี	20	07/07/2570	เกินกึ่งหนึ่งแล้ว
1317	อบต.วัดพิน	บางระจัน	สิงห์บุรี	0		ยังไม่จัดคณะกรรมการ
1318	อบต.คันโพธิ์	เมืองสิงห์บุรี	สิงห์บุรี	1	31/01/2568	ยังไม่ถึงกึ่งหนึ่ง
1319	อบต.บางมัญ	เมืองสิงห์บุรี	สิงห์บุรี	1	01/03/2569	ยังไม่ถึงกึ่งหนึ่ง
1320	เทศบาลเมืองสิงห์บุรี	เมืองสิงห์บุรี	สิงห์บุรี	21	19/09/2568	เกินกึ่งหนึ่งแล้ว
1321	เทศบาลตำบลสลับ	อินทร์บุรี	สิงห์บุรี	0		ยังไม่จัดคณะกรรมการ
1322	อบต.ท่างาม	อินทร์บุรี	สิงห์บุรี	21	23/09/2569	เกินกึ่งหนึ่งแล้ว
1323	อบต.น้ำตาล	อินทร์บุรี	สิงห์บุรี	21	26/09/2568	เกินกึ่งหนึ่งแล้ว
1324	อบต.อินทร์บุรี	อินทร์บุรี	สิงห์บุรี	12	29/07/2570	เกินกึ่งหนึ่งแล้ว
1325	อบต.ท่าฉนวน	กงไกรลาศ	สุโขทัย	21	28/08/2569	เกินกึ่งหนึ่งแล้ว

รายชื่อเทศบาล/อบต. ที่สร้างคณะบริหารสภาเด็กและเยาวชนลงในระบบ CYCL

สรุปข้อมูล ณ วันที่ 9 กันยายน 2568 เวลา 08.00 น.

ลำดับ	คณะบริหารระดับ อบต./เทศบาล	อำเภอ	จังหวัด	สมาชิกได้รับคัดเลือกเป็นคณะบริหารสภาเด็กและเยาวชน	วันที่ครบวาระ	หมายเหตุ
1326	อบต.ป่าแฝก	กิ่งไกรลาส	สุโขทัย	21	11/02/2569	เกินกึ่งหนึ่งแล้ว
1327	เทศบาลตำบลกลางดง	ทุ่งเสลี่ยม	สุโขทัย	20	31/05/2569	เกินกึ่งหนึ่งแล้ว
1328	อบต.บ้านใหม่ไชยเมงค	ทุ่งเสลี่ยม	สุโขทัย	21	30/04/2569	เกินกึ่งหนึ่งแล้ว
1329	เทศบาลตำบลคลังชั้น	บ้านด่านลานหอย	สุโขทัย	21	30/09/2569	เกินกึ่งหนึ่งแล้ว
1330	อบต.บ้านด่าน	บ้านด่านลานหอย	สุโขทัย	17	14/05/2569	เกินกึ่งหนึ่งแล้ว
1331	อบต.วังสะหริ่ง	บ้านด่านลานหอย	สุโขทัย	0		ยังไม่เปิดคณะกรรมการ
1332	อบต.คลองมะลิ	ศรีนคร	สุโขทัย	0		ยังไม่เปิดคณะกรรมการ
1333	อบต.นครเดิฐ	ศรีนคร	สุโขทัย	21	12/11/2568	เกินกึ่งหนึ่งแล้ว
1334	อบต.ดงคู่	ศรีสัชกาลย์	สุโขทัย	13	18/05/2569	เกินกึ่งหนึ่งแล้ว
1335	อบต.แม่สิน	ศรีสัชกาลย์	สุโขทัย	20	11/11/2569	เกินกึ่งหนึ่งแล้ว
1336	เทศบาลเมืองศรีสัชกาลย์	ศรีสัชกาลย์	สุโขทัย	1	27/02/2569	ยังไม่ถึงกึ่งหนึ่ง
1337	อบต.สารจิตร	ศรีสัชกาลย์	สุโขทัย	11	07/09/2569	เกินกึ่งหนึ่งแล้ว
1338	อบต.วังใหญ่	ศรีสำโรง	สุโขทัย	21	20/08/2569	เกินกึ่งหนึ่งแล้ว
1339	เทศบาลตำบลศรีสำโรง	ศรีสำโรง	สุโขทัย	21	25/11/2567	เกินกึ่งหนึ่งแล้ว
1340	อบต.คลองกระจง	สวรรคโลก	สุโขทัย	21	04/01/2568	เกินกึ่งหนึ่งแล้ว
1341	เทศบาลตำบลป่ากุมเกาะ	สวรรคโลก	สุโขทัย	21	07/02/2570	เกินกึ่งหนึ่งแล้ว
1342	อบต.วังไม้ขอน	สวรรคโลก	สุโขทัย	16	01/03/2569	เกินกึ่งหนึ่งแล้ว
1343	อบต.หนองสาหร่าย	ดอนเจดีย์	สุพรรณบุรี	18	17/11/2569	เกินกึ่งหนึ่งแล้ว
1344	อบต.วังยาว	ด่านช้าง	สุพรรณบุรี	21	28/11/2568	เกินกึ่งหนึ่งแล้ว
1345	เทศบาลตำบลปากน้ำ	เดิมบางนางบวช	สุพรรณบุรี	13	21/09/2568	เกินกึ่งหนึ่งแล้ว
1346	เทศบาลตำบลหนองกระทุ่ม	เดิมบางนางบวช	สุพรรณบุรี	21	18/09/2568	เกินกึ่งหนึ่งแล้ว
1347	อบต.หัวนา	เดิมบางนางบวช	สุพรรณบุรี	20	31/03/2568	เกินกึ่งหนึ่งแล้ว
1348	อบต.บางใหญ่	บางปลาม้า	สุพรรณบุรี	3	22/11/2568	ยังไม่ถึงกึ่งหนึ่ง
1349	อบต.โคกโคเฒ่า	เมืองสุพรรณบุรี	สุพรรณบุรี	19	30/11/2568	เกินกึ่งหนึ่งแล้ว
1350	เทศบาลตำบลท่าเสด็จ	เมืองสุพรรณบุรี	สุพรรณบุรี	13	11/11/2569	เกินกึ่งหนึ่งแล้ว
1351	เทศบาลตำบลบ้านโพธิ์	เมืองสุพรรณบุรี	สุพรรณบุรี	1	28/11/2568	ยังไม่ถึงกึ่งหนึ่ง
1352	อบต.พิหารแดง	เมืองสุพรรณบุรี	สุพรรณบุรี	12	30/10/2568	เกินกึ่งหนึ่งแล้ว
1353	อบต.สนามคลี	เมืองสุพรรณบุรี	สุพรรณบุรี	13	19/02/2570	เกินกึ่งหนึ่งแล้ว
1354	อบต.สนามชัย	เมืองสุพรรณบุรี	สุพรรณบุรี	16	29/05/2569	เกินกึ่งหนึ่งแล้ว
1355	อบต.มดแดง	ศรีประจันต์	สุพรรณบุรี	20	19/09/2569	เกินกึ่งหนึ่งแล้ว
1356	เทศบาลตำบลวังหว้า	ศรีประจันต์	สุพรรณบุรี	3	26/08/2568	ยังไม่ถึงกึ่งหนึ่ง
1357	เทศบาลตำบลศรีประจันต์	ศรีประจันต์	สุพรรณบุรี	9	28/09/2568	ยังไม่ถึงกึ่งหนึ่ง
1358	อบต.ต้นตาล	สองพี่น้อง	สุพรรณบุรี	9	09/08/2570	ยังไม่ถึงกึ่งหนึ่ง
1359	อบต.ทุ่งคอก	สองพี่น้อง	สุพรรณบุรี	21	23/11/2568	เกินกึ่งหนึ่งแล้ว
1360	อบต.เนินพระปรารักษ์	สองพี่น้อง	สุพรรณบุรี	21	16/02/2569	เกินกึ่งหนึ่งแล้ว
1361	อบต.บ้านช้าง	สองพี่น้อง	สุพรรณบุรี	10	03/07/2569	ยังไม่ถึงกึ่งหนึ่ง
1362	อบต.หัวโพธิ์	สองพี่น้อง	สุพรรณบุรี	21	18/03/2568	เกินกึ่งหนึ่งแล้ว
1363	อบต.วังลึก	สามชุก	สุพรรณบุรี	14	19/02/2570	เกินกึ่งหนึ่งแล้ว
1364	เทศบาลตำบลสามง่าม	สามชุก	สุพรรณบุรี	0		ยังไม่เปิดคณะกรรมการ
1365	เทศบาลตำบลขุนพิดเพ็ง	อู่ทอง	สุพรรณบุรี	21	12/11/2568	เกินกึ่งหนึ่งแล้ว
1366	เทศบาลตำบลบ้านไช้	อู่ทอง	สุพรรณบุรี	17	07/10/2568	เกินกึ่งหนึ่งแล้ว
1367	อบต.พลับพลาไชย	อู่ทอง	สุพรรณบุรี	15	31/03/2569	เกินกึ่งหนึ่งแล้ว
1368	อบต.สระพังลาน	อู่ทอง	สุพรรณบุรี	20	06/02/2569	เกินกึ่งหนึ่งแล้ว
1369	อบต.หนองไธ้	อู่ทอง	สุพรรณบุรี	21	27/12/2569	เกินกึ่งหนึ่งแล้ว
1370	อบต.คลองสระ	กาญจนดิษฐ์	สุราษฎร์ธานี	21	24/01/2570	เกินกึ่งหนึ่งแล้ว
1371	เทศบาลตำบลช้างซ้าย	กาญจนดิษฐ์	สุราษฎร์ธานี	20	19/07/2569	เกินกึ่งหนึ่งแล้ว
1372	เทศบาลตำบลเกาะพะงัน	เกาะพะงัน	สุราษฎร์ธานี	17	27/02/2570	เกินกึ่งหนึ่งแล้ว
1373	เทศบาลตำบลบ้านใต้	เกาะพะงัน	สุราษฎร์ธานี	21	31/01/2570	เกินกึ่งหนึ่งแล้ว
1374	อบต.ถ้ำสิงขร	คีรีรัฐนิคม	สุราษฎร์ธานี	13	26/10/2570	เกินกึ่งหนึ่งแล้ว
1375	อบต.ท่ากระดาน	คีรีรัฐนิคม	สุราษฎร์ธานี	13	20/03/2569	เกินกึ่งหนึ่งแล้ว
1376	เทศบาลตำบลท่าขนอน	คีรีรัฐนิคม	สุราษฎร์ธานี	21	24/03/0832	เกินกึ่งหนึ่งแล้ว
1377	อบต.น้ำตัก	คีรีรัฐนิคม	สุราษฎร์ธานี	5	29/08/2568	ยังไม่ถึงกึ่งหนึ่ง
1378	อบต.เขาคอก	เคียนซา	สุราษฎร์ธานี	13	30/08/2569	เกินกึ่งหนึ่งแล้ว

รายชื่อเทศบาล/อบต. ที่สร้างคณะบริหารสภาเด็กและเยาวชนลงในระบบ CYCL

สรุปข้อมูล ณ วันที่ 9 กันยายน 2568 เวลา 08.00 น.

ลำดับ	คณะกรรมการระดับ อบต./เทศบาล	อำเภอ	จังหวัด	สมาชิกได้รับคัดเลือกเป็นคณะกรรมการสภาเด็กและเยาวชน	วันที่ครบวาระ	หมายเหตุ
1379	เทศบาลตำบลบ้านเสด็จ	เคียนซา	สุราษฎร์ธานี	21	22/08/2568	เกินกึ่งหนึ่งแล้ว
1380	อบต.ดอนสัก	ดอนสัก	สุราษฎร์ธานี	14	09/01/2570	เกินกึ่งหนึ่งแล้ว
1381	อบต.ปากแพรก	ดอนสัก	สุราษฎร์ธานี	21	01/10/2569	เกินกึ่งหนึ่งแล้ว
1382	อบต.ท่าชนะ	ท่าชนะ	สุราษฎร์ธานี	15	15/09/2567	เกินกึ่งหนึ่งแล้ว
1383	อบต.พรุไทย	บ้านตาขุน	สุราษฎร์ธานี	20	25/02/2570	เกินกึ่งหนึ่งแล้ว
1384	อบต.ทรัพย์ทวี	บ้านนาเค็ม	สุราษฎร์ธานี	4	21/11/2567	ยังไม่ถึงกึ่งหนึ่ง
1385	เทศบาลตำบลคลองปราบ	บ้านนาสาร	สุราษฎร์ธานี	1	24/02/2568	ยังไม่ถึงกึ่งหนึ่ง
1386	อบต.ควนสุบรรณ	บ้านนาสาร	สุราษฎร์ธานี	20	17/12/2569	เกินกึ่งหนึ่งแล้ว
1387	อบต.ทุ่งเตาใหม่	บ้านนาสาร	สุราษฎร์ธานี	1	30/08/2567	ยังไม่ถึงกึ่งหนึ่ง
1388	เทศบาลเมืองนาสาร	บ้านนาสาร	สุราษฎร์ธานี	21	30/08/2569	เกินกึ่งหนึ่งแล้ว
1389	อบต.น้ำพุ	บ้านนาสาร	สุราษฎร์ธานี	21	21/02/2570	เกินกึ่งหนึ่งแล้ว
1390	เทศบาลตำบลพรุที	บ้านนาสาร	สุราษฎร์ธานี	17	17/01/2570	เกินกึ่งหนึ่งแล้ว
1391	เทศบาลตำบลคลองชะอุ่น	พนม	สุราษฎร์ธานี	1	18/11/2569	ยังไม่ถึงกึ่งหนึ่ง
1392	อบต.ต้นขวน	พนม	สุราษฎร์ธานี	21	17/02/2570	เกินกึ่งหนึ่งแล้ว
1393	เทศบาลตำบลบางสวรรค์	พระแสง	สุราษฎร์ธานี	14	27/02/2570	เกินกึ่งหนึ่งแล้ว
1394	อบต.บางสวรรค์	พระแสง	สุราษฎร์ธานี	18	15/12/2567	เกินกึ่งหนึ่งแล้ว
1395	อบต.น้ำรอบ	พุนพิน	สุราษฎร์ธานี	19	03/02/2570	เกินกึ่งหนึ่งแล้ว
1396	อบต.บางนอน	พุนพิน	สุราษฎร์ธานี	21	28/11/2567	เกินกึ่งหนึ่งแล้ว
1397	อบต.บางเดือน	พุนพิน	สุราษฎร์ธานี	21	24/01/2570	เกินกึ่งหนึ่งแล้ว
1398	อบต.มะลวน	พุนพิน	สุราษฎร์ธานี	12	25/02/2570	เกินกึ่งหนึ่งแล้ว
1399	อบต.หัวเคย	พุนพิน	สุราษฎร์ธานี	21	25/02/2570	เกินกึ่งหนึ่งแล้ว
1400	เทศบาลตำบลบึงมะลู	เมืองสุราษฎร์ธานี	สุราษฎร์ธานี	0		ยังไม่ถึงกึ่งหนึ่ง
1401	อบต.คลองฉนาก	เมืองสุราษฎร์ธานี	สุราษฎร์ธานี	21	03/02/2570	เกินกึ่งหนึ่งแล้ว
1402	อบต.บางไทร	เมืองสุราษฎร์ธานี	สุราษฎร์ธานี	15	01/02/2568	เกินกึ่งหนึ่งแล้ว
1403	อบต.บางใบไม้	เมืองสุราษฎร์ธานี	สุราษฎร์ธานี	21	06/01/2570	เกินกึ่งหนึ่งแล้ว
1404	เทศบาลตำบลวัดประดู่	เมืองสุราษฎร์ธานี	สุราษฎร์ธานี	20	07/11/2568	เกินกึ่งหนึ่งแล้ว
1405	เทศบาลนครสุราษฎร์ธานี	เมืองสุราษฎร์ธานี	สุราษฎร์ธานี	21	26/07/2569	เกินกึ่งหนึ่งแล้ว
1406	อบต.ตะกุกใต้	วิภาวดี	สุราษฎร์ธานี	21	06/11/2569	เกินกึ่งหนึ่งแล้ว
1407	อบต.ตะกุกเหนือ	วิภาวดี	สุราษฎร์ธานี	17	05/03/2570	เกินกึ่งหนึ่งแล้ว
1408	อบต.คลองฉนวน	เวียงสระ	สุราษฎร์ธานี	1	17/02/2570	ยังไม่ถึงกึ่งหนึ่ง
1409	เทศบาลตำบลบ้านส้อง	เวียงสระ	สุราษฎร์ธานี	21	24/03/2570	เกินกึ่งหนึ่งแล้ว
1410	เทศบาลตำบลโคกตะเคียน	กาบเชิง	สุรินทร์	1	19/02/2569	ยังไม่ถึงกึ่งหนึ่ง
1411	อบต.บึง	เขวาสินรินทร์	สุรินทร์	21	07/05/2568	เกินกึ่งหนึ่งแล้ว
1412	อบต.ทิงหม	ปราสาท	สุรินทร์	0		ยังไม่ถึงกึ่งหนึ่ง
1413	อบต.ตาอ้อ	เมืองสุรินทร์	สุรินทร์	2	31/01/2569	ยังไม่ถึงกึ่งหนึ่ง
1414	อบต.ท่าสว่าง	เมืองสุรินทร์	สุรินทร์	19	04/09/2568	เกินกึ่งหนึ่งแล้ว
1415	อบต.สำโรง	เมืองสุรินทร์	สุรินทร์	4	31/03/2570	ยังไม่ถึงกึ่งหนึ่ง
1416	อบต.โน้	รัตนบุรี	สุรินทร์	21	09/09/2569	เกินกึ่งหนึ่งแล้ว
1417	อบต.โชคเหนือ	ลำดวน	สุรินทร์	1	14/03/2569	ยังไม่ถึงกึ่งหนึ่ง
1418	อบต.ตระเปียงเตีย	ลำดวน	สุรินทร์	11	02/09/2569	เกินกึ่งหนึ่งแล้ว
1419	เทศบาลตำบลลำดวนสุรพินท์	ลำดวน	สุรินทร์	21	20/02/2570	เกินกึ่งหนึ่งแล้ว
1420	อบต.สนม	สนม	สุรินทร์	21	26/07/2569	เกินกึ่งหนึ่งแล้ว
1421	เทศบาลเมืองท่าบ่อ	ท่าบ่อ	หนองคาย	21	07/02/2569	เกินกึ่งหนึ่งแล้ว
1422	อบต.ท่าบ่อ	ท่าบ่อ	หนองคาย	21	04/07/2569	เกินกึ่งหนึ่งแล้ว
1423	อบต.บ้านว่าน	ท่าบ่อ	หนองคาย	21	31/01/2569	เกินกึ่งหนึ่งแล้ว
1424	อบต.โพนสา	ท่าบ่อ	หนองคาย	21	30/09/2568	เกินกึ่งหนึ่งแล้ว
1425	อบต.นาดี	นาดี	หนองคาย	22	03/07/2569	เกินกึ่งหนึ่งแล้ว
1426	เทศบาลตำบลเฝ้าไร่	เฝ้าไร่	หนองคาย	21	30/05/2569	เกินกึ่งหนึ่งแล้ว
1427	อบต.เขม	โพนพิสัย	หนองคาย	21	30/09/2568	เกินกึ่งหนึ่งแล้ว
1428	อบต.วัดหลวง	โพนพิสัย	หนองคาย	21	21/09/2568	เกินกึ่งหนึ่งแล้ว
1429	เทศบาลตำบลปะโค	เมืองหนองคาย	หนองคาย	21	02/05/2569	เกินกึ่งหนึ่งแล้ว
1430	เทศบาลเมืองหนองคาย	เมืองหนองคาย	หนองคาย	21	13/06/2569	เกินกึ่งหนึ่งแล้ว
1431	อบต.สระใคร	สระใคร	หนองคาย	21	29/09/2568	เกินกึ่งหนึ่งแล้ว

รายชื่อเทศบาล/อบต. ที่สร้างคณะบริหารสภาเด็กและเยาวชนลงในระบบ CYCL

สรุปข้อมูล ณ วันที่ 9 กันยายน 2568 เวลา 08.00 น.

ลำดับ	คณะบริหารระดับ อบต./เทศบาล	อำเภอ	จังหวัด	สมาชิกได้รับคัดเลือกเป็นคณะบริหารสภาเด็กและเยาวชน	วันที่ครบวาระ	หมายเหตุ
1432	อบต.แก้งไก่อ	สังคม	หนองคาย	21	30/09/2568	เกินกึ่งหนึ่งแล้ว
1433	อบต.นาจิว	สังคม	หนองคาย	1	23/12/2569	ยังไม่ถึงกึ่งหนึ่ง
1434	อบต.ผาดัง	สังคม	หนองคาย	1	26/08/2569	ยังไม่ถึงกึ่งหนึ่ง
1435	เทศบาลตำบลนากลาง	นากลาง	หนองบัวลำภู	2	01/04/2569	ยังไม่ถึงกึ่งหนึ่ง
1436	อบต.โนนเมือง	นากลาง	หนองบัวลำภู	20	27/05/2570	เกินกึ่งหนึ่งแล้ว
1437	เทศบาลตำบลนาเหล่า	นาหวัง	หนองบัวลำภู	21	19/05/2568	เกินกึ่งหนึ่งแล้ว
1438	อบต.นิคมพัฒนา	โนนสัง	หนองบัวลำภู	21	06/07/2568	เกินกึ่งหนึ่งแล้ว
1439	อบต.บ้านดั้น	โนนสัง	หนองบัวลำภู	21	16/09/2569	เกินกึ่งหนึ่งแล้ว
1440	อบต.นาถอก	ศรีบุญเรือง	หนองบัวลำภู	0		ยังไม่มีคณะบริหาร
1441	เทศบาลตำบลโนนสูงเปลือย	ศรีบุญเรือง	หนองบัวลำภู	21	18/04/2569	เกินกึ่งหนึ่งแล้ว
1442	อบต.เมืองใหม่	ศรีบุญเรือง	หนองบัวลำภู	21	28/09/2569	เกินกึ่งหนึ่งแล้ว
1443	อบต.หนองบัวใต้	ศรีบุญเรือง	หนองบัวลำภู	16	10/11/2568	เกินกึ่งหนึ่งแล้ว
1444	อบต.นรสิงห์	ป่าโมก	อ่างทอง	21	30/09/2569	เกินกึ่งหนึ่งแล้ว
1445	อบต.โรงช้าง	ป่าโมก	อ่างทอง	21	09/09/2569	เกินกึ่งหนึ่งแล้ว
1446	เทศบาลตำบลโคกพุทรา	โพธิ์ทอง	อ่างทอง	15	23/01/2570	เกินกึ่งหนึ่งแล้ว
1447	เทศบาลตำบลทางพระ	โพธิ์ทอง	อ่างทอง	1	09/09/2569	ยังไม่ถึงกึ่งหนึ่ง
1448	อบต.ยางซ้าย	โพธิ์ทอง	อ่างทอง	11	28/08/2569	เกินกึ่งหนึ่งแล้ว
1449	อบต.อ่าวแก้ว	ป่าโมก	อ่างทอง	0		ยังไม่มีคณะบริหาร
1450	อบต.คลองวี	เมืองอ่างทอง	อ่างทอง	20	28/09/2569	เกินกึ่งหนึ่งแล้ว
1451	อบต.จำปาหล่อ	เมืองอ่างทอง	อ่างทอง	11	14/12/2568	เกินกึ่งหนึ่งแล้ว
1452	อบต.ตลาดกรวด	เมืองอ่างทอง	อ่างทอง	1	30/07/2569	ยังไม่ถึงกึ่งหนึ่ง
1453	อบต.ย่านซื่อ	เมืองอ่างทอง	อ่างทอง	20	08/10/2569	เกินกึ่งหนึ่งแล้ว
1454	อบต.ตลาดใหม่	วิเศษชัยชาญ	อ่างทอง	15	14/10/2569	เกินกึ่งหนึ่งแล้ว
1455	อบต.กมลเจริญโพธิ์ทอง	วิเศษชัยชาญ	อ่างทอง	0		ยังไม่มีคณะบริหาร
1456	เทศบาลตำบลเขตรเมืองทอง	วิเศษชัยชาญ	อ่างทอง	0		ยังไม่มีคณะบริหาร
1457	อบต.ป่าก่อ	ขามแก่น	อำนาจเจริญ	21	01/10/2567	เกินกึ่งหนึ่งแล้ว
1458	เทศบาลตำบลปทุมราชวงศา	ปทุมราชวงศา	อำนาจเจริญ	17	15/01/2567	เกินกึ่งหนึ่งแล้ว
1459	เทศบาลตำบลห้วย	ปทุมราชวงศา	อำนาจเจริญ	21	19/11/2569	เกินกึ่งหนึ่งแล้ว
1460	เทศบาลตำบลพระเหลา	พนา	อำนาจเจริญ	21	05/08/2569	เกินกึ่งหนึ่งแล้ว
1461	เทศบาลตำบลนวม	เมืองอำนาจเจริญ	อำนาจเจริญ	21	08/01/2569	เกินกึ่งหนึ่งแล้ว
1462	เทศบาลตำบลนาหวัง	เมืองอำนาจเจริญ	อำนาจเจริญ	21	29/04/2569	เกินกึ่งหนึ่งแล้ว
1463	เทศบาลตำบลนาขลิบ	เมืองอำนาจเจริญ	อำนาจเจริญ	22	04/11/2569	เกินกึ่งหนึ่งแล้ว
1464	อบต.นาเวียง	เสนางคณิศร	อำนาจเจริญ	21	20/06/2568	เกินกึ่งหนึ่งแล้ว
1465	อบต.โพธิ์เมืองน้อย	หัวตะพาน	อำนาจเจริญ	21	10/01/2570	เกินกึ่งหนึ่งแล้ว
1466	อบต.หนองแก้ว	หัวตะพาน	อำนาจเจริญ	21	14/12/2569	เกินกึ่งหนึ่งแล้ว
1467	อบต.ขอนแก่น	กุฉินชัย	อุดรธานี	21	30/09/2568	เกินกึ่งหนึ่งแล้ว
1468	เทศบาลตำบลแซแล	กุมภวาปี	อุดรธานี	1	31/07/2568	ยังไม่ถึงกึ่งหนึ่ง
1469	เทศบาลตำบลปะโค	กุมภวาปี	อุดรธานี	21	01/01/2569	เกินกึ่งหนึ่งแล้ว
1470	เทศบาลตำบลเวียงคำ	กุมภวาปี	อุดรธานี	3	28/02/2569	ยังไม่ถึงกึ่งหนึ่ง
1471	เทศบาลตำบลหนองแวงแก้มหอม	ไชยวาน	อุดรธานี	1	03/09/2570	ยังไม่ถึงกึ่งหนึ่ง
1472	เทศบาลตำบลน้ำโสม	น้ำโสม	อุดรธานี	21	03/09/2568	เกินกึ่งหนึ่งแล้ว
1473	อบต.น้ำโสม	น้ำโสม	อุดรธานี	0		ยังไม่มีคณะบริหาร
1474	อบต.บ้านจันทน์	บ้านดุง	อุดรธานี	21	20/02/2569	เกินกึ่งหนึ่งแล้ว
1475	อบต.บ้านดาด	บ้านดุง	อุดรธานี	21	07/02/2568	เกินกึ่งหนึ่งแล้ว
1476	อบต.บ้านมือ	บ้านมือ	อุดรธานี	21	18/11/2569	เกินกึ่งหนึ่งแล้ว
1477	อบต.หนองหัวคู	บ้านมือ	อุดรธานี	21	01/04/2569	เกินกึ่งหนึ่งแล้ว
1478	อบต.อุมจาน	ประจักษ์ศิลปาคม	อุดรธานี	21	24/09/2569	เกินกึ่งหนึ่งแล้ว
1479	อบต.นาบัว	เพ็ญ	อุดรธานี	21	15/10/2568	เกินกึ่งหนึ่งแล้ว
1480	อบต.สูงเสี	เพ็ญ	อุดรธานี	0		ยังไม่มีคณะบริหาร
1481	อบต.เชียงพิณ	เมืองอุดรธานี	อุดรธานี	21	29/08/2568	เกินกึ่งหนึ่งแล้ว
1482	อบต.เชียงยืน	เมืองอุดรธานี	อุดรธานี	1	24/01/2568	ยังไม่ถึงกึ่งหนึ่ง
1483	อบต.นาซำ	เมืองอุดรธานี	อุดรธานี	0		ยังไม่มีคณะบริหาร
1484	อบต.นาดี	เมืองอุดรธานี	อุดรธานี	7	26/05/2569	ยังไม่ถึงกึ่งหนึ่ง

รายชื่อเทศบาล/อบต. ที่สร้างคณะบริหารสภาเด็กและเยาวชนลงในระบบ CYCL

สรุปข้อมูล ณ วันที่ 9 กันยายน 2568 เวลา 08.00 น.

ลำดับ	คณะบริหารระดับ อบต./เทศบาล	อำเภอ	จังหวัด	สมาชิกได้รับคัดเลือกเป็นคณะบริหารสภาเด็กและเยาวชน	วันที่ครบวาระ	หมายเหตุ
1485	อบต.โนนสูง	เมืองอุดรธานี	อุดรธานี	21	02/07/2571	เกินกึ่งหนึ่งแล้ว
1486	เทศบาลตำบลบ้านดาด	เมืองอุดรธานี	อุดรธานี	19	13/07/2568	เกินกึ่งหนึ่งแล้ว
1487	อบต.สามพร้าว	เมืองอุดรธานี	อุดรธานี	0		ยังไม่มีคณะบริหาร
1488	อบต.ศรีธาตุ	ศรีธาตุ	อุดรธานี	19	20/08/2569	เกินกึ่งหนึ่งแล้ว
1489	เทศบาลตำบลหัวนาคำ	ศรีธาตุ	อุดรธานี	21	18/06/2569	เกินกึ่งหนึ่งแล้ว
1490	อบต.เชียงดา	สร้างคอม	อุดรธานี	12	20/06/2569	เกินกึ่งหนึ่งแล้ว
1491	อบต.น้ำพัน	หนองวัวซอ	อุดรธานี	20	08/07/2570	เกินกึ่งหนึ่งแล้ว
1492	อบต.หนองแสง	หนองแสง	อุดรธานี	5	13/01/2570	ยังไม่ถึงกึ่งหนึ่ง
1493	เทศบาลตำบลโคกสูง	หนองหาน	อุดรธานี	17	08/04/2569	เกินกึ่งหนึ่งแล้ว
1494	อบต.หาดสองแคว	ศรีดอนชัย	อุดรดิษฐ์	21	16/04/2569	เกินกึ่งหนึ่งแล้ว
1495	อบต.บ่อทอง	ทองแสนขัน	อุดรดิษฐ์	16	20/12/2568	เกินกึ่งหนึ่งแล้ว
1496	อบต.ป่าคาย	ทองแสนขัน	อุดรดิษฐ์	1	13/08/2569	ยังไม่ถึงกึ่งหนึ่ง
1497	อบต.มาเลียด	ท่าปลา	อุดรดิษฐ์	17	25/09/2569	เกินกึ่งหนึ่งแล้ว
1498	เทศบาลตำบลน้ำป่าด	น้ำป่าด	อุดรดิษฐ์	19	09/02/2569	เกินกึ่งหนึ่งแล้ว
1499	อบต.นาขุม	บ้านโคก	อุดรดิษฐ์	10	20/12/2568	ยังไม่ถึงกึ่งหนึ่ง
1500	อบต.บ่อเปือย	บ้านโคก	อุดรดิษฐ์	21	02/12/2568	เกินกึ่งหนึ่งแล้ว
1501	อบต.คอรัม	พิชัย	อุดรดิษฐ์	10	02/12/2568	ยังไม่ถึงกึ่งหนึ่ง
1502	เทศบาลตำบลในเมือง	พิชัย	อุดรดิษฐ์	9	09/07/2569	ยังไม่ถึงกึ่งหนึ่ง
1503	อบต.บ้านดารา	พิชัย	อุดรดิษฐ์	21	19/08/2570	เกินกึ่งหนึ่งแล้ว
1504	อบต.บ้านหม้อ	พิชัย	อุดรดิษฐ์	1	30/09/2570	ยังไม่ถึงกึ่งหนึ่ง
1505	เทศบาลตำบลวังกะพี้	เมืองอุดรดิษฐ์	อุดรดิษฐ์	13	15/12/2568	เกินกึ่งหนึ่งแล้ว
1506	อบต.วังดิน	เมืองอุดรดิษฐ์	อุดรดิษฐ์	13	26/12/2568	เกินกึ่งหนึ่งแล้ว
1507	อบต.แสนตอ	เมืองอุดรดิษฐ์	อุดรดิษฐ์	15	01/07/2569	เกินกึ่งหนึ่งแล้ว
1508	อบต.หาดจิว	เมืองอุดรดิษฐ์	อุดรดิษฐ์	12	19/06/2568	เกินกึ่งหนึ่งแล้ว
1509	เทศบาลเมืองอุดรดิษฐ์	เมืองอุดรดิษฐ์	อุดรดิษฐ์	10	06/06/2569	ยังไม่ถึงกึ่งหนึ่ง
1510	อบต.ชัยชุมพล	ลับแล	อุดรดิษฐ์	13	26/12/2567	เกินกึ่งหนึ่งแล้ว
1511	อบต.ไผ่ล้อม	ลับแล	อุดรดิษฐ์	21	20/12/2568	เกินกึ่งหนึ่งแล้ว
1512	อบต.บ้านบึง	บ้านไร่	อุทัยธานี	21	25/09/2568	เกินกึ่งหนึ่งแล้ว
1513	อบต.วังหิน	บ้านไร่	อุทัยธานี	1	10/07/2569	ยังไม่ถึงกึ่งหนึ่ง
1514	อบต.หนองจอก	บ้านไร่	อุทัยธานี	2	30/01/2568	ยังไม่ถึงกึ่งหนึ่ง
1515	อบต.ทุ่งนางาม	ลานสัก	อุทัยธานี	6	03/01/2569	ยังไม่ถึงกึ่งหนึ่ง
1516	อบต.หนองฉาง	หนองฉาง	อุทัยธานี	3	25/10/2566	ยังไม่ถึงกึ่งหนึ่ง
1517	อบต.ห้วยคด	ห้วยคด	อุทัยธานี	14	30/09/2568	เกินกึ่งหนึ่งแล้ว
1518	อบต.โนนสว่าง	กุดข้าวปุ้น	อุบลราชธานี	17	13/05/2569	เกินกึ่งหนึ่งแล้ว
1519	เทศบาลตำบลหนองผือ	เขมราฐ	อุบลราชธานี	13	26/01/2569	เกินกึ่งหนึ่งแล้ว
1520	อบต.หัวดอน	เขื่องใน	อุบลราชธานี	2	28/03/2570	ยังไม่ถึงกึ่งหนึ่ง
1521	อบต.โขงเจียม	โขงเจียม	อุบลราชธานี	21	24/11/0830	เกินกึ่งหนึ่งแล้ว
1522	อบต.นาโพธิ์กลาง	โขงเจียม	อุบลราชธานี	21	27/09/2569	เกินกึ่งหนึ่งแล้ว
1523	อบต.ห้วยไผ่	โขงเจียม	อุบลราชธานี	15	06/09/2569	เกินกึ่งหนึ่งแล้ว
1524	อบต.นาสว่าง	เดชอุดม	อุบลราชธานี	17	12/12/2569	เกินกึ่งหนึ่งแล้ว
1525	อบต.เมืองเดช	เดชอุดม	อุบลราชธานี	12	26/08/2569	เกินกึ่งหนึ่งแล้ว
1526	อบต.คำเจริญ	ตระการพิษผล	อุบลราชธานี	8	29/07/2569	ยังไม่ถึงกึ่งหนึ่ง
1527	อบต.ถ้ำแซ้	ตระการพิษผล	อุบลราชธานี	11	02/07/2569	เกินกึ่งหนึ่งแล้ว
1528	อบต.นาพัน	ตระการพิษผล	อุบลราชธานี	1	15/08/2569	ยังไม่ถึงกึ่งหนึ่ง
1529	อบต.คำหว้า	ศาลสม	อุบลราชธานี	6	15/08/2569	ยังไม่ถึงกึ่งหนึ่ง
1530	อบต.บึงอ้อ	ห้วยคด	อุบลราชธานี	0		ยังไม่มีคณะบริหาร
1531	อบต.หนองแสง	นาขุม	อุบลราชธานี	0		ยังไม่มีคณะบริหาร
1532	อบต.เก่าขาม	น้ำยืน	อุบลราชธานี	10	01/06/2569	ยังไม่ถึงกึ่งหนึ่ง
1533	เทศบาลตำบลสิริเชียร	น้ำยืน	อุบลราชธานี	21	27/04/2567	เกินกึ่งหนึ่งแล้ว
1534	อบต.โนนกลาง	พิบูลมังสาหาร	อุบลราชธานี	5	24/06/2569	ยังไม่ถึงกึ่งหนึ่ง
1535	เทศบาลเมืองพิบูลมังสาหาร	พิบูลมังสาหาร	อุบลราชธานี	21	11/12/2568	เกินกึ่งหนึ่งแล้ว
1536	เทศบาลตำบลปทุม	เมืองอุบลราชธานี	อุบลราชธานี	11	13/02/2572	เกินกึ่งหนึ่งแล้ว
1537	อบต.หัวเรือ	เมืองอุบลราชธานี	อุบลราชธานี	21	24/07/2567	เกินกึ่งหนึ่งแล้ว

รายชื่อเทศบาล/อบต. ที่สร้างคณะบริหารสภาเด็กและเยาวชนลงในระบบ CYCL

สรุปข้อมูล ณ วันที่ 9 กันยายน 2568 เวลา 08.00 น.

ลำดับ	คณะบริหารระดับ อบต./เทศบาล	อำเภอ	จังหวัด	สมาชิกได้รับคัดเลือกเป็นคณะบริหารสภาเด็กและเยาวชน	วันที่ครบวาระ	หมายเหตุ
1538	เทศบาลตำบลอุบล	เมืองอุบลราชธานี	อุบลราชธานี	5	02/09/2567	ยังไม่ถึงกึ่งหนึ่ง
1539	เทศบาลนครอุบลราชธานี	เมืองอุบลราชธานี	อุบลราชธานี	21	30/05/2570	เกินกึ่งหนึ่งแล้ว
1540	เทศบาลตำบลธาตุ	วารินชำราบ	อุบลราชธานี	20	20/01/2570	เกินกึ่งหนึ่งแล้ว
1541	เทศบาลตำบลเมืองศรีโค	วารินชำราบ	อุบลราชธานี	21	04/10/2567	เกินกึ่งหนึ่งแล้ว
1542	อบต.ห้วยชะยุ่ง	วารินชำราบ	อุบลราชธานี	14	19/07/2569	เกินกึ่งหนึ่งแล้ว
1543	อบต.แก้งกอก	ศรีเมืองใหม่	อุบลราชธานี	21	03/05/2569	เกินกึ่งหนึ่งแล้ว

