

๙ เมษายน ๒๕๖๙

เรื่อง ประชาสัมพันธ์การสมัครบัญชีผู้ใช้งานระบบแจ้งเตือนเพื่อการเฝ้าระวังโรคทางระบาดวิทยา (DDC Alert) และประชาสัมพันธ์การใช้งาน Dashboard ระบบเฝ้าระวังดิจิทัล (Digital Disease Surveillance: DDS)

เรียน นายอำเภอแม่สอด นายอำเภอสามเงา นายอำเภอแม่ระมาด และนายกองค์การบริหารส่วนจังหวัดตาก
อ้างถึง หนังสือจังหวัดตาก ที่ ตก ๐๐๒๓.๖/ว ๓๕๓๑ ลงวันที่ ๒๖ กุมภาพันธ์ ๒๕๖๙

สิ่งที่ส่งมาด้วย สำเนาหนังสือกรมส่งเสริมการปกครองท้องถิ่น ด่วนที่สุด ที่ มท ๐๘๒๑.๕/ว ๑๖๔๖
ลงวันที่ ๒ เมษายน ๒๕๖๙ จำนวน ๑ ชุด

ตามที่จังหวัดตากได้แจ้งให้องค์กรปกครองส่วนท้องถิ่นที่รับถ่ายโอนโรงพยาบาลส่งเสริมสุขภาพตำบล ประชาสัมพันธ์ให้โรงพยาบาลส่งเสริมสุขภาพตำบลที่มีการใช้แพลตฟอร์มเฝ้าระวังโรคดิจิทัล (Digital Disease Surveillance: DDS) ดำเนินการตรวจสอบและยืนยันการพิสูจน์ตัวตนทางดิจิทัล (Provider ID) เพื่อเข้าใช้งานแพลตฟอร์มเฝ้าระวังโรคดิจิทัล และทราบถึงรายละเอียดของรหัส ICD-๑๐ เพื่อใช้อ้างอิงในการรายงานโรค ตั้งแต่วันที่ ๑ มกราคม ๒๕๖๙ นั้น

กรมส่งเสริมการปกครองท้องถิ่นแจ้งว่ากรมควบคุมโรคระบาด โดยกองระบาดวิทยาได้ดำเนินการพัฒนาระบบแจ้งเตือนเพื่อการเฝ้าระวังโรคทางระบาดวิทยา (DDC Alert) ซึ่งมีวัตถุประสงค์เพื่อแจ้งเตือนสถานการณ์และเหตุการณ์ผิดปกติที่ประมวลผลจากข้อมูลการรายงานผู้ป่วยและผู้เสียชีวิตในระบบเฝ้าระวังโรคดิจิทัล (Digital Disease Surveillance : DDS) โดยส่งการแจ้งเตือนไปยังเจ้าหน้าที่ผู้รับผิดชอบงานเฝ้าระวัง ป้องกัน สอดส่อง และควบคุมโรคของหน่วยงานสาธารณสุขในพื้นที่ผ่านทาง Line Notify และได้เริ่มใช้งานตั้งแต่ปี พ.ศ. ๒๕๖๗ เป็นต้นมา ซึ่งในปีงบประมาณ พ.ศ. ๒๕๖๙ กรมควบคุมโรคมีแผนขยายการแจ้งเตือนดังกล่าวไปยังหน่วยงานในองค์กรปกครองส่วนท้องถิ่น ได้แก่ องค์การบริหารส่วนจังหวัด เทศบาลนคร และเทศบาลเมือง กรมควบคุมโรคจึงขอความร่วมมือกรมส่งเสริมการปกครองท้องถิ่นประชาสัมพันธ์เรื่องการสมัครเข้าใช้งานระบบแจ้งเตือนเพื่อการเฝ้าระวังโรคทางระบาดวิทยา (DDC Alert) ไปยังองค์การบริหารส่วนจังหวัด เทศบาลเมือง และเทศบาลนครในพื้นที่ เพื่อแจ้งเตือนสถานการณ์และแนวโน้มการระบาดของโรคในพื้นที่ ทั้งนี้ กลุ่มเป้าหมายผู้สมัครบัญชีผู้ใช้งาน ได้แก่ ผู้บริหารหน่วยงานและผู้ที่ได้รับผิดชอบเรื่องการรายงานและการควบคุมโรค โดยสามารถสมัครได้ไม่เกิน ๓ User/หน่วยงาน และกรมควบคุมโรคได้กำหนดให้สถานพยาบาลทุกแห่งส่งรายงานโรคที่ต้องเฝ้าระวังทางระบาดวิทยา ตามพระราชบัญญัติโรคติดต่อ พ.ศ. ๒๕๕๘ และโรคเฝ้าระวัง ตามนโยบายที่สำคัญผ่านแพลตฟอร์มระบบเฝ้าระวังโรคดิจิทัล (DDS) และได้นำข้อมูลดังกล่าวมาจัดทำ Dashboard เพื่อติดตามความครอบคลุมของสถานพยาบาลในสังกัดที่ดำเนินการรายงานโรค ในการนี้ จังหวัดตากจึงขอประชาสัมพันธ์เรื่องการสมัครเข้าใช้งานระบบแจ้งเตือนเพื่อการเฝ้าระวังโรคทางระบาดวิทยา (DDC Alert) การเข้าใช้งาน Dashboard

ระบบเฝ้าระวังโรคดิจิทัล (DDS) ให้องค์กรปกครองส่วนท้องถิ่นที่รับถ่ายโอนสถานีนอนามัย เฉลิมพระเกียรติ ๖๐ พรรชนาวมินทรราชินี และโรงพยาบาลสุภาพตำบล เพื่อใช้ประโยชน์ในการติดตามความครอบคลุมของสถานพยาบาลในสังกัดที่ดำเนินการรายงานโรคเข้าระบบเฝ้าระวังและติดตามสถานการณ์โรคที่ต้องเฝ้าระวังในพื้นที่ รายละเอียดปรากฏตามสิ่งที่ส่งมาด้วย

จึงเรียนมาเพื่อพิจารณาดำเนินการ สำหรับอำเภอขอให้แจ้งองค์กรปกครองส่วนท้องถิ่นเป้าหมายพิจารณาดำเนินการด้วย

ขอแสดงความนับถือ



(นายยุทธศาสตร์ พันธุ์เขียน)
ท้องถิ่นจังหวัด ปฏิบัติราชการแทน
ผู้ว่าราชการจังหวัดตาก

บัญชีรายชื่อองค์กรปกครองส่วนท้องถิ่นเป้าหมาย

๑. องค์การบริหารส่วนจังหวัดตาก
๒. เทศบาลตำบลท่าสายลวด อำเภอแม่สอด
๓. องค์การบริหารส่วนตำบลวังหมัน อำเภอสามเงา
๔. เทศบาลตำบลแม่กุ อำเภอแม่ระมาด
๕. องค์การบริหารส่วนตำบลแม่ตื่น อำเภอแม่ระมาด

ศาลากลางจังหวัดตาก
เลขรับ 5700
วันที่ - ๓ เม.ย. ๒๕๖๙



สจด.ตาก
เลขที่รับ 1530
วันที่ - ๓ เม.ย. ๒๕๖๙
เวลา

การปฏิบัติ ของ สจด.ตาก
 ผ.บ. กจ.บ. กจ.ส. กจ.ก. กจ.บ.บ.
ลงชื่อ.....ผู้ส่ง

ด่วนที่สุด

ที่ มท ๐๘๒๑.๕/ว ๑๖๒๖

กรมส่งเสริมการปกครองท้องถิ่น - ๓ เม.ย. ๒๕๖๙

ถนนนครราชสีมา เขตดุสิต กทม. ๑๐๓๐๐-บ.บ.

เลขที่ 102
วันที่ 7 เม.ย. ๒๕๖๙

๒ เมษายน ๒๕๖๙

เรื่อง ขอความร่วมมือประชาสัมพันธ์การสมัครบัญชีผู้ใช้งานระบบแจ้งเตือนเพื่อการเฝ้าระวังโรคทางระบาดวิทยา (DDC Alert) และประชาสัมพันธ์การใช้งาน Dashboard ระบบเฝ้าระวังดิจิทัล (Digital Disease Surveillance: DDS)

เรียน ผู้ว่าราชการจังหวัด (ตามบัญชีแนบท้าย)

- อ้างถึง ๑. หนังสือกรมส่งเสริมการปกครองท้องถิ่น ที่ มท ๐๘๒๑.๕/ว ๔๓๘๒ ลงวันที่ ๑ ตุลาคม ๒๕๖๘
- ๒. หนังสือกรมส่งเสริมการปกครองท้องถิ่น ที่ มท ๐๘๒๑.๕/ว ๖๙๙ ลงวันที่ ๑๑ กุมภาพันธ์ ๒๕๖๙

- สิ่งที่ส่งมาด้วย ๑. สำเนาหนังสือกรมควบคุมโรค ด่วนที่สุด ที่ สธ ๐๔๐๘.๖/๑๕๓๒ ลงวันที่ ๑๗ มีนาคม ๒๕๖๙ จำนวน ๑ ชุด
- ๒. สำเนาหนังสือกรมควบคุมโรค ที่ สธ ๐๔๐๘.๖/๑๕๓๔ ลงวันที่ ๑๗ มีนาคม ๒๕๖๙ จำนวน ๑ ชุด

ตามที่กรมส่งเสริมการปกครองท้องถิ่น ขอความร่วมมือจังหวัดแจ้งองค์กรปกครองส่วนท้องถิ่นที่รับถ่ายโอนโรงพยาบาลส่งเสริมสุขภาพตำบล ประชาสัมพันธ์ให้โรงพยาบาลส่งเสริมสุขภาพตำบลที่มีการใช้แพลตฟอร์มเฝ้าระวังโรคดิจิทัล (Digital Disease Surveillance: DDS) ดำเนินการตรวจสอบและยืนยันการพิสูจน์ตัวตนทางดิจิทัล (Provider ID) เพื่อเข้าใช้งานแพลตฟอร์มเฝ้าระวังโรคดิจิทัล และทราบถึงรายละเอียดของรหัส ICD-๑๐ เพื่อใช้อ้างอิงในการรายงานโรค ตั้งแต่วันที่ ๑ มกราคม ๒๕๖๙ เป็นต้นไป ความละเอียดตามอ้างถึง นั้น

กรมส่งเสริมการปกครองท้องถิ่นได้รับแจ้งจากกรมควบคุมโรค โดยกองระบาดวิทยาว่า ได้ดำเนินการพัฒนาระบบแจ้งเตือนเพื่อการเฝ้าระวังโรคทางระบาดวิทยา (DDC Alert) ซึ่งมีวัตถุประสงค์เพื่อแจ้งเตือนสถานการณ์และเหตุการณ์ผิดปกติที่ประมวลผลจากข้อมูลการรายงานผู้ป่วยและผู้เสียชีวิตในระบบเฝ้าระวังโรคดิจิทัล (Digital Disease Surveillance: DDS) โดยส่งการแจ้งเตือนไปยังเจ้าหน้าที่ผู้รับผิดชอบงานเฝ้าระวัง ป้องกัน สอบสวน และควบคุมโรคของหน่วยงานสาธารณสุขในพื้นที่ผ่านทาง Line Notify และได้เริ่มใช้งานตั้งแต่ปี พ.ศ. ๒๕๖๗ เป็นต้นมา ซึ่งในปีงบประมาณ พ.ศ. ๒๕๖๙ กรมควบคุมโรค มีแผนขยายการแจ้งเตือนดังกล่าวไปยังหน่วยงานในองค์กรปกครองส่วนท้องถิ่น ได้แก่ องค์การบริหารส่วนจังหวัด เทศบาลนคร และเทศบาลเมือง กรมควบคุมโรคจึงขอความร่วมมือกรมส่งเสริมการปกครองท้องถิ่นประชาสัมพันธ์เรื่องการสมัครเข้าใช้งานระบบแจ้งเตือนเพื่อการเฝ้าระวังโรคทางระบาดวิทยา (DDC Alert) ไปยังองค์การบริหารส่วนจังหวัด เทศบาลเมือง และเทศบาลนครในพื้นที่ เพื่อแจ้งเตือนสถานการณ์และแนวโน้มการระบาดของโรคในพื้นที่ ทั้งนี้ กลุ่มเป้าหมายผู้สมัครบัญชีผู้ใช้งาน ได้แก่ ผู้บริหารหน่วยงานและผู้ที่ได้รับผิดชอบเรื่องการรายงานและการควบคุมโรค โดยสามารถสมัครได้ไม่เกิน ๓ User/หน่วยงาน และกรมส่งเสริมการปกครองท้องถิ่นได้รับแจ้งจากกรมควบคุมโรคว่า ได้กำหนดให้สถานพยาบาลทุกแห่งส่งรายงานโรคที่ต้องเฝ้าระวังทางระบาดวิทยา ตามพระราชบัญญัติโรคติดต่อ พ.ศ. ๒๕๕๘ และโรคเฝ้าระวัง

/ ตามนโยบาย...

ตามนโยบายที่สำคัญผ่านแพลตฟอร์มระบบเฝ้าระวังโรคดิจิทัล (DDS) และได้นำข้อมูลดังกล่าวมาจัดทำ Dashboard เพื่อติดตามความครอบคลุมของสถานพยาบาลในสังกัดที่ดำเนินการรายงานโรค ในการนี้ กรมส่งเสริมการปกครองท้องถิ่น ขอให้จังหวัดประชาสัมพันธ์เรื่องการสมัครเข้าใช้งานระบบแจ้งเตือนเพื่อการเฝ้าระวังโรคทางระบาดวิทยา (DDC Alert) การเข้าใช้งาน Dashboard ระบบเฝ้าระวังโรคดิจิทัล (DDS) ให้องค์กรปกครองส่วนท้องถิ่นที่รับถ่ายโอนสถานอนามัยเฉลิมพระเกียรติ ๖๐ พรรชนามีนทราซีนี และโรงพยาบาลสุขภาพตำบล เพื่อใช้ประโยชน์ในการติดตามความครอบคลุมของสถานพยาบาลในสังกัดที่ดำเนินการรายงานโรคเข้าระบบเฝ้าระวังและติดตามสถานการณ์โรคที่ต้องเฝ้าระวังในพื้นที่ ทั้งนี้ สามารถดาวน์โหลดสิ่งที่ส่งมาด้วยได้ที่เว็บไซต์ <https://dg.th/d3o1avkx7f> หรือ QR code ท้ายหนังสือฉบับนี้

จึงเรียนมาเพื่อโปรดพิจารณา

ขอแสดงความนับถือ



(นายศิริพันธ์ ศรีกงพลี)

รองอธิบดี ปฏิบัติราชการแทน
อธิบดีกรมส่งเสริมการปกครองท้องถิ่น



กองสาธารณสุขและสิ่งแวดล้อมท้องถิ่น

กลุ่มงานป้องกันโรค

โทร. ๐-๒๒๕๑-๙๐๐๐ ต่อ ๕๔๐๖

ไปรษณีย์อิเล็กทรอนิกส์ saraban@dla.go.th

ผู้ประสานงาน : นางสาวสุจิตรา ดาวเรือง

นางสาวภัทรานิษฐ์ ภัทรจิระนันท์

บัญชีแนบท้าย

ตามหนังสือกรมส่งเสริมการปกครองท้องถิ่น ด่วนที่สุด ที่ มท ๐๘๒๑.๕/ว ๑๖๔๖

ลงวันที่ ๒ เมษายน ๒๕๖๙

๑. ผู้ว่าราชการจังหวัดกระบี่
๒. ผู้ว่าราชการจังหวัดกาญจนบุรี
๓. ผู้ว่าราชการจังหวัดกาฬสินธุ์
๔. ผู้ว่าราชการจังหวัดกำแพงเพชร
๕. ผู้ว่าราชการจังหวัดขอนแก่น
๖. ผู้ว่าราชการจังหวัดจันทบุรี
๗. ผู้ว่าราชการจังหวัดชลบุรี
๘. ผู้ว่าราชการจังหวัดชัยนาท
๙. ผู้ว่าราชการจังหวัดชัยภูมิ
๑๐. ผู้ว่าราชการจังหวัดชุมพร
๑๑. ผู้ว่าราชการจังหวัดเชียงราย
๑๒. ผู้ว่าราชการจังหวัดเชียงใหม่
๑๓. ผู้ว่าราชการจังหวัดตรัง
๑๔. ผู้ว่าราชการจังหวัดตาก
๑๕. ผู้ว่าราชการจังหวัดนครปฐม
๑๖. ผู้ว่าราชการจังหวัดนครพนม
๑๗. ผู้ว่าราชการจังหวัดนครราชสีมา
๑๘. ผู้ว่าราชการจังหวัดนครศรีธรรมราช
๑๙. ผู้ว่าราชการจังหวัดนครสวรรค์
๒๐. ผู้ว่าราชการจังหวัดนนทบุรี
๒๑. ผู้ว่าราชการจังหวัดนราธิวาส
๒๒. ผู้ว่าราชการจังหวัดน่าน
๒๓. ผู้ว่าราชการจังหวัดบุรีรัมย์
๒๔. ผู้ว่าราชการจังหวัดปทุมธานี
๒๕. ผู้ว่าราชการจังหวัดประจวบคีรีขันธ์
๒๖. ผู้ว่าราชการจังหวัดปราจีนบุรี
๒๗. ผู้ว่าราชการจังหวัดปัตตานี
๒๘. ผู้ว่าราชการจังหวัดพระนครศรีอยุธยา
๒๙. ผู้ว่าราชการจังหวัดพะเยา
๓๐. ผู้ว่าราชการจังหวัดพังงา
๓๑. ผู้ว่าราชการจังหวัดพัทลุง
๓๒. ผู้ว่าราชการจังหวัดพิจิตร
๓๓. ผู้ว่าราชการจังหวัดพิษณุโลก
๓๔. ผู้ว่าราชการจังหวัดเพชรบุรี
๓๕. ผู้ว่าราชการจังหวัดเพชรบูรณ์
๓๖. ผู้ว่าราชการจังหวัดแพร่
๓๗. ผู้ว่าราชการจังหวัดภูเก็ต
๓๘. ผู้ว่าราชการจังหวัดมหาสารคาม

พ.ช.ค.

ด่วนที่สุด

ที่ สธ ๐๔๐๘.๖/๒๕๖๒



กรมควบคุมโรค
ถนนติวานนท์ จังหวัดนนทบุรี ๑๑๐๐๐

| |
|------------------------------|
| กรมส่งเสริมการปกครองท้องถิ่น |
| เลขรับ..... 13056 |
| วันที่ 20 มี.ค. 2569 |
| เวลา..... |

๑๓ มีนาคม ๒๕๖๙

เรื่อง ขอความร่วมมือประชาสัมพันธ์การสมัครบัญชีผู้ใช้งานระบบแจ้งเตือนเพื่อการเฝ้าระวังโรคทางระบาดวิทยา (DDC Alert)

เรียน อธิบดีกรมส่งเสริมการปกครองส่วนท้องถิ่น

สิ่งที่ส่งมาด้วย ขั้นตอนการสมัครบัญชีผู้ใช้งาน DDC Alert จำนวน ๑ แผ่น

ตามที่กรมควบคุมโรค โดยกองระบาดวิทยา ได้ดำเนินการพัฒนาระบบแจ้งเตือนเพื่อการเฝ้าระวังโรคทางระบาดวิทยา (DDC Alert) ซึ่งมีวัตถุประสงค์เพื่อแจ้งเตือนสถานการณ์และเหตุการณ์ผิดปกติที่ประมวลผลจากข้อมูลการรายงานผู้ป่วยและผู้เสียชีวิตในระบบเฝ้าระวังโรคดิจิทัล (Digital Disease Surveillance: DDS) โดยส่งการแจ้งเตือนไปยังเจ้าหน้าที่ผู้รับผิดชอบงานเฝ้าระวัง ป้องกัน สอบสวน และควบคุมโรคของหน่วยงานสาธารณสุขในพื้นที่ผ่านทาง Line Notify และได้เริ่มใช้งานตั้งแต่ปี พ.ศ. ๒๕๖๗ เป็นต้นมา ซึ่งในปัจจุบันประมาณ พ.ศ. ๒๕๖๙ กรมควบคุมโรคมีแผนขยายการแจ้งเตือนดังกล่าวไปยังหน่วยงานในองค์กรปกครองส่วนท้องถิ่น ได้แก่ องค์การบริหารส่วนจังหวัด (อบจ.) เทศบาลนคร และเทศบาลเมือง นั้น

กรมควบคุมโรค จึงขอความร่วมมือประชาสัมพันธ์ไปยังองค์การบริหารส่วนจังหวัด (อบจ.) เทศบาลเมือง และเทศบาลนคร ในการสมัครเข้าใช้งานระบบ DDC Alert เพื่อแจ้งเตือนสถานการณ์และแนวโน้มการระบาดของโรคในพื้นที่ สำหรับกลุ่มเป้าหมายผู้สมัครบัญชีผู้ใช้งาน ได้แก่ ผู้บริหารหน่วยงานและผู้ที่ได้รับผิดชอบเรื่องการรายงานและการควบคุมโรค โดยสามารถสมัครได้ไม่เกิน ๓ User/หน่วยงาน ทั้งนี้ มอบหมายให้นางสาวศศิธรณ์ มาแอกเคียน ตำแหน่ง นักวิชาการสาธารณสุขชำนาญการ โทรศัพท์เคลื่อนที่ ๐๘ ๙๕๙๗ ๓๐๙๒ เป็นผู้ประสานงาน และสามารถศึกษาขั้นตอนการสมัครบัญชีผู้ใช้งานระบบ DDC Alert รายละเอียดตามสิ่งที่ส่งมาด้วย

จึงเรียนมาเพื่อโปรดพิจารณาให้ความร่วมมือดำเนินการแจ้งผู้เกี่ยวข้องต่อไปด้วย จะเป็นพระคุณ

ขอแสดงความนับถือ

(นายติเรก ชำแป้น)

รองอธิบดี ปฏิบัติราชการแทน
อธิบดีกรมควบคุมโรค

| |
|------------------------------------|
| กองสาธารณสุขและสิ่งแวดล้อมท้องถิ่น |
| เลขรับ..... 1121 |
| 22 มี.ค. 2569 |
| เวลา..... น. |

กองระบาดวิทยา

โทร. ๐ ๒๕๕๐ ๓๘๔๙

โทรสาร ๐ ๒๕๕๐ ๓๘๔๕



กรมควบคุมโรค
DEPARTMENT OF DISEASE CONTROL

ขั้นตอนการสมัครบัญชีผู้ใช้งาน DDC Alert**



**ระบบแจ้งเตือนสถานการณ์ทางสาธารณสุขในพื้นที่ผ่านทาง Line Notify
พัฒนาโดยกองระบาดวิทยา กรมควบคุมโรค

ขั้นตอนที่ 1

ลงทะเบียนเพื่อสมัครบัญชีผู้ใช้งาน DDC Alert ทางลิงค์
<https://ddsdoe.ddc.moph.go.th/ddss/ddc-alert-register> หรือสแกน QR Code และกรอกข้อมูลตามแบบฟอร์มให้ครบถ้วน และกดปุ่มลงทะเบียน DDC-ALERT

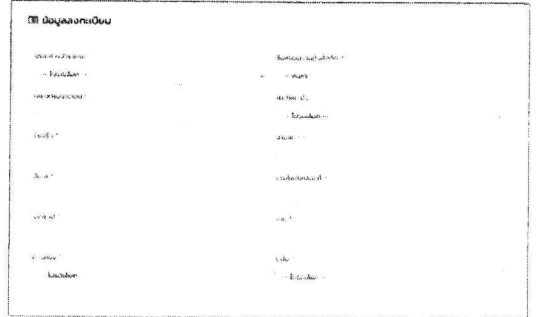

ลงทะเบียน DDC-ALERT

ขั้นตอนที่ 2

Add line “DDC.Alert” จาก QR Code หรือ Line ID:@759gjdef หลังจากแอดไลน์ ให้พิมพ์อีเมลที่ลงทะเบียนทางเว็บไซต์เท่านั้น แล้วกดส่งข้อความ เพื่อยืนยันตัวตนในการสมัครใช้งาน DDC-ALERT



ขั้นตอนที่ 3

เจ้าหน้าที่ดำเนินการตรวจสอบข้อมูล และแจ้งยืนยันผลการสมัครทางไลน์ “DDC.Alert”

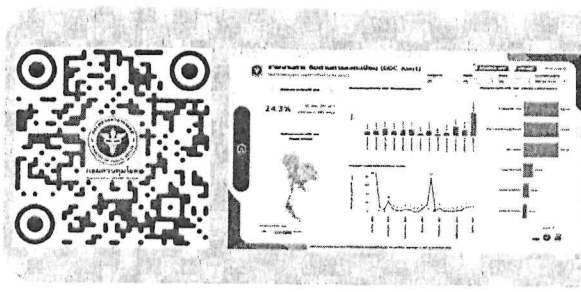

สามารถตรวจสอบหน่วยงานที่มี USER ใช้งานระบบ DDC-ALERT และจำนวนเหตุการณ์ที่แจ้งเตือน ได้ที่ Dashboard ทางลิงค์ <https://shorturl-ddc.moph.go.th/bFLwB> หรือ QR Code

เผยแพร่ : มีนาคม 2569

สอบถามข้อมูลเพิ่มเติมที่ คุณศศิธรินว์ มาแฉเคียน 089 - 5973092 หรือ ncddoe@ddc.mail.go.th

กลุ่มสารสนเทศทางระบาดวิทยา
กลุ่มพัฒนาระบบข่าวกรองและเฝ้าระวังโรคไม่ติดต่อ
กองระบาดวิทยา กรมควบคุมโรค

แนวทางการใช้งาน DDC Alert



1. สมัครบัญชีผู้ใช้งาน

ผู้รับผิดชอบงานเฝ้าระวัง ป้องกัน ควบคุมโรค ของหน่วยงาน สมัครบัญชีผู้ใช้งาน <https://ddsdoe.ddc.moph.go.th/ddss/ddc-alert-register>

2. รับข้อความแจ้งเตือนเหตุการณ์

ท่านจะได้รับข้อความเมื่อมีเหตุการณ์ที่อยู่สถานพยาบาลหรือพื้นที่ที่รับผิดชอบ ดังนี้

1. ผู้ป่วยด้วยโรคที่รออนุมัติ 15 โรค
2. ผู้ป่วยเสียชีวิต
3. เหตุการณ์เข้าเกณฑ์สอบสวนโรคระดับจังหวัด ได้แก่ เข้าเกณฑ์สอบสวนเฉพาะราย และการระบาดเป็นกลุ่มก้อนโรคไข้เลือดออก
4. โรคที่มีแนวโน้มเพิ่มขึ้นรวดเร็ว ระดับจังหวัด (ผู้ป่วยสัปดาห์ปัจจุบันมากกว่าสัปดาห์ก่อนหน้า 2 เท่าขึ้นไป)
5. โรคที่มีแนวโน้มเพิ่มขึ้นต่อเนื่อง ระดับจังหวัด (ผู้ป่วยเพิ่มขึ้นมากกว่า 2 สัปดาห์ขึ้นไป)
6. สรุปลสถานการณ์ประจำสัปดาห์ ระดับจังหวัด (10 อันดับโรค)

3. ตรวจสอบเหตุการณ์ที่ได้รับแจ้ง

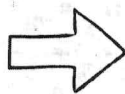
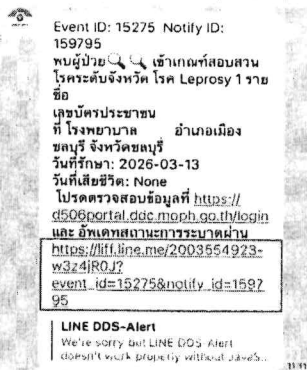

3.1 เมื่อได้รับข้อความแจ้งเตือนเหตุการณ์ให้ดำเนินการตรวจสอบเหตุการณ์ว่าเข้าเกณฑ์การสอบสวนโรคหรือไม่ และตอบกลับ โดยกดลิงก์หลังข้อความ "อัปเดตสถานะการระบาดผ่าน"

3.2 หลังจากนั้นจะขึ้นหน้าต่าง "รายงานการตรวจสอบเหตุการณ์" ให้กดเลือกตามสถานะของเหตุการณ์ที่ได้รับ และกด "ยืนยัน" เพื่อส่งข้อมูล

4. ตรวจสอบการใช้งาน DDC Alert

ตรวจสอบหน่วยงานที่มี USER ใช้งานระบบ DDC-ALERT และการตอบกลับเหตุการณ์ที่แจ้งเตือนได้ที่ Dashboard ทางลิงค์ <https://shorturl-ddc.moph.go.th/bFLwB>



เผยแพร่ : มีนาคม 2569

กลุ่มสารสนเทศทางระบาดวิทยา กลุ่มพัฒนาระบบข่าวกรองและเฝ้าระวังโรคไม่ติดต่อ
กองระบาดวิทยา กรมควบคุมโรค



ตรวจสอบหน่วยงานที่สมัครใช้งาน DDC Alert

<https://shorturl-ddc.moph.go.th/bFLwB>



Dashboard ติดตามการใช้งานการแจ้งเดือน **DDC Alert**

กรมควบคุมโรค กระทรวงสาธารณสุข

ยังปิดการใช้งาน
การแจ้งเตือนเดือน
DDC Alert



ติดตาม

การลงทะเบียน

เพื่อดูข้อมูลหน่วยบริการที่มีและ
ไม่มีการสมัคร DDC Alert

1. Dashboard
ติดตามการลงทะเบียน

CLICK

2. Dashboard
ติดตามการแจ้งเดือน

CLICK

3. Dashboard
ติดตามการกลับ

CLICK

รายงานการ ติดตามการลงทะเบียน (DDC Alert)
(แสดงข้อมูลตามพื้นที่จังหวัด)

คลิก เพื่อดูตารางสรุปจำนวน user รายหน่วยงาน
Filter : เลือกกรองข้อมูลตามเงื่อนไขที่ต้องการ

24.4% (มี User 242 คน จากทั้งหมด 995 คน)

ดาวน์โหลด Dashboard โดยเลือกไอคอนตามประเภทไฟล์ที่ต้องการ

รายงานการ ติดตามการลงทะเบียน (DDC Alert)
(ตารางสรุปข้อมูล)

กดที่เครื่องหมาย (+) เพื่อดูรายหน่วยบริการ

Filter : เลือกกรองข้อมูลตามเงื่อนไขที่ต้องการ

| เขตสุขภาพ | จังหวัด | ชื่อหน่วยงาน | จำนวนผู้ลงทะเบียน | จำนวนการแจ้งเดือน | จำนวนการกลับ | จำนวนการแจ้งเตือน | จำนวนการแจ้งเตือน | จำนวนการแจ้งเตือน | จำนวนการแจ้งเตือน | จำนวนการแจ้งเตือน |
|----------------|-----------|-------------------|-------------------|-------------------|--------------|-------------------|-------------------|-------------------|-------------------|-------------------|
| เขตสุขภาพที่ 1 | เชียงใหม่ | โรงพยาบาลชุมชน | 16 | 1 | 6.3% | 1 | 0.0 | 0.0% | 10 | 100.0% |
| | | โรงพยาบาลทั่วไป | 1 | 0 | 0.0% | 0 | 0.0 | 0.0% | 0 | 0.0% |
| | | สำนักงานสาธารณสุข | 1 | 1 | 100.0% | 1 | 0.0 | 0.0% | 10 | 100.0% |
| เขตสุขภาพที่ 2 | เชียงใหม่ | โรงพยาบาลชุมชน | 20 | 2 | 10.0% | 2 | 0.0 | 0.0% | 20 | 100.0% |
| | | โรงพยาบาลทั่วไป | 4 | 1 | 25.0% | 1 | 10 | 100.0% | 0 | 0.0% |
| | | โรงพยาบาลศูนย์ | 1 | 0 | 0.0% | 0 | 0 | 0.0% | 0 | 0.0% |
| เขตสุขภาพที่ 3 | เชียงใหม่ | สภ. / สสจ. | 1 | 1 | 100.0% | 2 | 20 | 100.0% | 0 | 0.0% |
| | | สำนักงานสาธารณสุข | 1 | 1 | 100.0% | 1 | 0 | 0.0% | 10 | 100.0% |
| | | โรงพยาบาลชุมชน | 14 | 2 | 14.3% | 2 | 20 | 100.0% | 0 | 0.0% |
| เขตสุขภาพที่ 4 | เชียงใหม่ | โรงพยาบาลทั่วไป | 1 | 0 | 0.0% | 0 | 0 | 0.0% | 0 | 0.0% |
| | | สำนักงานสาธารณสุข | 1 | 1 | 100.0% | 3 | 10 | 33.3% | 20 | 66.7% |
| | | โรงพยาบาลชุมชน | 7 | 1 | 14.3% | 1 | 0 | 0.0% | 10 | 100.0% |
| เขตสุขภาพที่ 5 | เชียงใหม่ | โรงพยาบาลทั่วไป | 2 | 0 | 0.0% | 0 | 0 | 0.0% | 0 | 0.0% |
| | | สำนักงานสาธารณสุข | 1 | 1 | 100.0% | 3 | 0 | 0.0% | 30 | 100.0% |
| | | โรงพยาบาลชุมชน | 7 | 1 | 14.3% | 1 | 0 | 0.0% | 10 | 100.0% |
| เขตสุขภาพที่ 6 | เชียงใหม่ | โรงพยาบาลทั่วไป | 1 | 0 | 0.0% | 0 | 0 | 0.0% | 0 | 0.0% |
| | | สำนักงานสาธารณสุข | 1 | 1 | 100.0% | 2 | 0 | 0.0% | 20 | 100.0% |
| | | โรงพยาบาลชุมชน | 6 | 1 | 16.7% | 1 | 0 | 0.0% | 10 | 100.0% |

ดาวน์โหลด Dashboard โดยเลือกไอคอนตามประเภทไฟล์ที่ต้องการ

เผยแพร่ : มีนาคม 2569

กลุ่มสารสนเทศทางระบาดวิทยา กลุ่มพัฒนาระบบข่าวกรองและเฝ้าระวังโรคไม่ติดต่อ
กองระบาดวิทยา กรมควบคุมโรค

สิ่งที่ส่งมาด้วย



<https://shorturl-ddc.moph.go.th/j5XET>