



ที่ ตก ๐๐๒๓.๓/ว ๓๓๔

ถึง สำนักงานท้องถิ่นอำเภอทุกอำเภอ สำนักงานเทศบาลนครแม่สอด และสำนักงานเทศบาลเมืองตาก

ด้วยสำนักงานปศุสัตว์จังหวัดตากแจ้งว่ากรมปศุสัตว์ได้จัดทำระบบแอปพลิเคชัน เพื่อใช้ในการติดตามความก้าวหน้าในการจัดส่งและตรวจรับผลิตภัณฑ์นม ตามโครงการอาหารเสริม (นม) โรงเรียน ประจำปีงบประมาณ ๒๕๖๙ ในระดับพื้นที่ให้เป็นไปอย่างมีประสิทธิภาพ

สำนักงานท้องถิ่นจังหวัดตากได้รับแจ้งจากปศุสัตว์จังหวัดตาก ในฐานะคณะทำงาน และเลขานุการ คณะทำงานขับเคลื่อนโครงการอาหารนมเพื่อเด็กและเยาวชนระดับจังหวัดตาก จึงขอความร่วมมือองค์กรปกครองส่วนท้องถิ่นแจ้งให้โรงเรียน ศูนย์พัฒนาเด็กเล็กในสังกัด รายงานการได้รับผลิตภัณฑ์นมตามโครงการอาหารเสริม(นม) โรงเรียน ประจำปีงบประมาณ ๒๕๖๙ ผ่าน URL : schoolmilk.dld.go.th ตั้งแต่วันที่ ๑๘ พฤษภาคม ๒๕๖๙ เป็นต้นไป ทั้งนี้ ขอความอนุเคราะห์ให้รายงานข้อมูลเด็กที่ได้รับนมก่อนเวลา ๑๕.๐๐ น. ของวัน ส่วนวันที่เด็กไม่ได้รับนมหรือยอดเด็กเท่ากับวันก่อนหน้า ไม่ต้องรายงานในระบบ และข้อมูลที่รายงานแต่ละวันเป็นข้อมูลของเด็กที่ได้รับนมของวันนั้นไม่ใช่ยอดเด็กสะสม รายละเอียดปรากฏตามสิ่งที่ส่งมาพร้อมนี้



สำนักงานท้องถิ่นจังหวัด  
กลุ่มงานส่งเสริมและพัฒนาท้องถิ่น  
โทร.๐-๕๕๕๑-๑๑๔๑ ต่อ ๑๓



สจ.ตาก  
เลขที่รับ 3876  
วันที่ ๑๕ พ.ค. ๒๕๖๕  
เวลา.....

การปฏิบัติ ของ สจ.ตาก  
 ผ.นท.  กง.บถ.  
 กง.สส.  กง.กม.  
 กง.กก.  กง.บป.  
ลงชื่อ.....  
วันที่ ๑๕ พ.ค. ๒๕๖๕

ที่ ตก ๐๐๐๘/ว ๕๖๕

สำนักงานปศุสัตว์จังหวัดตาก  
ถนนมหาดไทยบำรุง ตก ๖๓๐๐

๐๕ พฤษภาคม ๒๕๖๕

เรื่อง ขอความร่วมมือแจ้งโรงเรียนรายงานข้อมูลติดตามการจัดส่งและตรวจรับนมโรงเรียนด้วยระบบแอปพลิเคชัน  
ติดตามการจัดส่งและตรวจรับนมโรงเรียน

เรียน ท้องถิ่นจังหวัดตาก

อ้างถึง หนังสือด่วนที่สุด ที่ กษ ๐๖๐๘/ว๕๖๕๘ ลงวันที่ ๑๕ พฤษภาคม ๒๕๖๕

สิ่งที่ส่งมาด้วย ๑. คำสั่งคณะกรรมการขับเคลื่อนโครงการอาหารนมเพื่อเด็กและเยาวชน กลุ่มที่ ๑  
ที่ ๑๑๓๗/๒๕๖๕ ลงวันที่ ๑๐ เมษายน ๒๕๖๕ จำนวน ๑ ชุด  
๒. รายละเอียดในแอปพลิเคชันระบบบริหารจัดการติดตามนมโรงเรียน จำนวน ๑ ชุด  
ตามหนังสือที่อ้างถึง กรมปศุสัตว์ได้จัดทำระบบแอปพลิเคชัน เพื่อใช้ในการติดตามความก้าวหน้า  
ในการจัดส่งและตรวจรับผลิตภัณฑ์นม ตามโครงการอาหารเสริม (นม) โรงเรียน ประจำปีงบประมาณ ๒๕๖๕ ในระดับ  
พื้นที่ให้เป็นไปอย่างมีประสิทธิภาพ นั้น

ในการนี้ ปศุสัตว์จังหวัดตาก ในฐานะคณะทำงานและเลขานุการ คณะทำงานขับเคลื่อน  
โครงการอาหารนมเพื่อเด็กและเยาวชนระดับจังหวัดตาก จึงขอความร่วมมือจากท่าน แจ้งให้โรงเรียน  
ศูนย์พัฒนาเด็กเล็ก และสถานศึกษาเอกชนในสังกัด รายงานการได้รับผลิตภัณฑ์นมตามโครงการอาหารเสริม  
(นม) โรงเรียน ประจำปีงบประมาณ ๒๕๖๕ ผ่าน URL : schoolmilk.dld.go.th ตั้งแต่วันที่ ๑๘ พฤษภาคม  
๒๕๖๕ เป็นต้นไป ทั้งนี้ ขอความอนุเคราะห์ให้รายงานข้อมูลเด็กที่ได้รับนม ก่อนเวลา ๑๕.๐๐ น. ของวัน  
ส่วนวันที่เด็กไม่ได้รับนมหรือยอดเด็กเท่ากับวันก่อนหน้า ไม่ต้องรายงานในระบบ และข้อมูลที่รายงานแต่ละวัน  
เป็นข้อมูลของเด็กที่ได้รับนมของวันนั้นไม่ใช่ยอดเด็กสะสม รายละเอียดตามสิ่งที่ส่งมาด้วย

จึงเรียนมาเพื่อโปรดพิจารณาและขอความร่วมมือในการดำเนินงานข้างต้น

ขอแสดงความนับถือ

(นายสุชาติ หมอกยา)

ปศุสัตว์จังหวัดตาก

คณะทำงานและเลขานุการ คณะทำงานขับเคลื่อน  
โครงการอาหารนมเพื่อเด็กและเยาวชนระดับจังหวัดตาก



สิ่งที่ส่งมาด้วย

กลุ่มพัฒนาคุณภาพสินค้าปศุสัตว์

โทร. ๐-๕๕๕๑-๖๖๕๑

ไปรษณีย์อิเล็กทรอนิกส์ : pvlo\_tak@dld.go.th

ก.ส.ส.  
เลขที่ ๙๙๔  
วันที่ ๑๕ พ.ค. ๒๕๖๕



## ตัวหนังสือ บทที่ ๑๕

ส่วนราชการ ศูนย์เทคโนโลยีสารสนเทศและการสื่อสาร กลุ่มพัฒนาระบบฯ โทร ๐ ๒๖๕๓ ๔๔๔๔ ต่อ ๒๓๓๑  
ที่ กษ ๐๖๐๘/ว ๗๖๕๙ วันที่ ๑๕ พฤษภาคม ๒๕๖๙

เรื่อง การติดตามความก้าวหน้าการดำเนินงานตามโครงการอาหารเสริม (นม) โรงเรียน ประจำปีงบประมาณ ๒๕๖๙  
ด้วยระบบแอปพลิเคชันติดตามการจัดส่งและตรวจรับนมโรงเรียน

เรียน ปศุสัตว์จังหวัดทุกจังหวัด

ด้วยกรมปศุสัตว์ ได้จัดทำระบบแอปพลิเคชันติดตามการจัดส่งและตรวจรับนมโรงเรียน เพื่อใช้ในการติดตามความก้าวหน้าในการจัดส่งและตรวจรับผลิตภัณฑ์นม ตามโครงการอาหารเสริม (นม) โรงเรียน ประจำปีงบประมาณ ๒๕๖๙ ในระดับพื้นที่ให้เป็นไปอย่างมีประสิทธิภาพ และสามารถนำข้อมูลรายงานผู้บริหาร กระทรวงเกษตรและสหกรณ์ได้อย่างถูกต้องครบถ้วน และจัดทำรายงานสรุปให้คณะกรรมการอาหารนมเพื่อเด็กและเยาวชนต่อไป ในฐานะที่กรมปศุสัตว์เป็นเลขานุการคณะกรรมการดังกล่าว

เพื่อให้การดำเนินการดังกล่าวข้างต้นเป็นไปด้วยความเรียบร้อย จึงขอให้ปศุสัตว์จังหวัดทุกจังหวัดประสานหน่วยงานที่รับผิดชอบโรงเรียน ศูนย์พัฒนาเด็กเล็กและสถานศึกษาเอกชน ที่เข้าร่วมโครงการอาหารเสริม (นม) โรงเรียนในพื้นที่ ได้แก่ สำนักงานเขตพื้นที่การศึกษาประถมศึกษา สำนักงานศึกษาธิการจังหวัด และท้องถิ่นจังหวัด รวมทั้งกรุงเทพมหานครและเทศบาลเมืองพัทยา ให้โรงเรียน ศูนย์พัฒนาเด็กเล็กและสถานศึกษาเอกชนในสังกัด รายงานการได้รับผลิตภัณฑ์นมตามโครงการอาหารเสริม (นม) โรงเรียน ประจำปีงบประมาณ ๒๕๖๙ ผ่าน URL : [schoolmilk.dld.go.th](http://schoolmilk.dld.go.th) ตั้งแต่วันที่ ๑๘ พฤษภาคม ๒๕๖๙ เป็นต้นไป ทั้งนี้ ได้แนบเอกสารแนะนำการใช้งานระบบแอปพลิเคชันดังกล่าวมาด้วยแล้ว

จึงเรียนมาเพื่อทราบและดำเนินการต่อไป

นายมนัส เทพรักษ์  
รองอธิบดี ปฏิบัติราชการแทน  
อธิบดีกรมปศุสัตว์



คำสั่งคณะกรรมการขับเคลื่อนโครงการอาหารนมเพื่อเด็กและเยาวชน กลุ่มที่ ๑  
ที่ ๑๖๓๗) / ๒๕๖๙  
เรื่อง แต่งตั้งคณะทำงานขับเคลื่อนโครงการอาหารนมเพื่อเด็กและเยาวชนระดับจังหวัด กลุ่มที่ ๑  
ประจำปีการศึกษา ๒๕๖๙

ตามที่คณะกรรมการอาหารนมเพื่อเด็กและเยาวชนได้มีคำสั่งที่ ๑/๒๕๖๙ ลงวันที่ ๒๓ มีนาคม ๒๕๖๙ เรื่อง แต่งตั้งคณะกรรมการเพื่อดำเนินงานภายใต้คณะกรรมการอาหารนมเพื่อเด็กและเยาวชน และประกาศคณะกรรมการอาหารนมเพื่อเด็กและเยาวชน เรื่อง หลักเกณฑ์และวิธีการดำเนินงานโครงการอาหารเสริม (นม) โรงเรียน ประจำปีการศึกษา ๒๕๖๙ ไว้แล้ว นั้น

เพื่อให้การดำเนินโครงการอาหารเสริม (นม) โรงเรียน ประจำปีการศึกษา ๒๕๖๙ มีประสิทธิภาพ เกิดความต่อเนื่อง และเป็นไปด้วยความเรียบร้อยตามวัตถุประสงค์ของโครงการ จึงอาศัยอำนาจ ข้อ ๒๔ ตามความในประกาศคณะกรรมการอาหารนมเพื่อเด็กและเยาวชน ลงวันที่ ๒๗ มีนาคม ๒๕๖๙ เรื่อง หลักเกณฑ์และวิธีการดำเนินงานโครงการอาหารเสริม (นม) โรงเรียน ประจำปีการศึกษา ๒๕๖๙ แต่งตั้งคณะทำงานขับเคลื่อนโครงการอาหารนมเพื่อเด็กและเยาวชนระดับจังหวัด กลุ่มที่ ๑ จำนวน ๑๗ จังหวัด ดังนี้

๑. คณะทำงานขับเคลื่อนโครงการอาหารนมเพื่อเด็กและเยาวชนระดับจังหวัดสระบุรี

ประกอบด้วย

- |  |                      |
|--|----------------------|
| ๑) รองผู้ว่าราชการจังหวัดสระบุรี<br>(ที่กำกับดูแลภารกิจของกระทรวงเกษตรและสหกรณ์)             | ประธานคณะทำงาน       |
| ๒) นายแพทย์สาธารณสุขจังหวัดสระบุรี หรือผู้ที่ได้รับมอบหมาย                                   | คณะทำงาน             |
| ๓) เกษตรและสหกรณ์จังหวัดสระบุรี หรือผู้ที่ได้รับมอบหมาย                                      | คณะทำงาน             |
| ๔) ท้องถิ่นจังหวัดสระบุรี หรือผู้ที่ได้รับมอบหมาย  | คณะทำงาน             |
| ๕) พาณิชย์จังหวัดสระบุรี หรือผู้ที่ได้รับมอบหมาย   | คณะทำงาน             |
| ๖) อุตสาหกรรมจังหวัดสระบุรี หรือผู้ที่ได้รับมอบหมาย  | คณะทำงาน             |
| ๗) ศึกษาธิการจังหวัดสระบุรี หรือผู้ที่ได้รับมอบหมาย  | คณะทำงาน             |
| ๘) นายกองคํการบริหารส่วนจังหวัดสระบุรี หรือผู้ที่ได้รับมอบหมาย                               | คณะทำงาน             |
| ๙) ผู้อำนวยการสำนักงานเขตพื้นที่การศึกษา<br>ประถมศึกษาสระบุรี เขต ๑ หรือผู้ที่ได้รับมอบหมาย  | คณะทำงาน             |
| ๑๐) ผู้อำนวยการสำนักงานเขตพื้นที่การศึกษา<br>ประถมศึกษาสระบุรี เขต ๒ หรือผู้ที่ได้รับมอบหมาย | คณะทำงาน             |
| ๑๑) สหกรณ์จังหวัดสระบุรี   | คณะทำงาน             |
| ๑๒) ปศุสัตว์จังหวัดสระบุรี   | คณะทำงานและเลขานุการ |

๒. คณะทำงานขับเคลื่อนโครงการอาหารนมเพื่อเด็กและเยาวชนระดับจังหวัดชัยนาท  
ประกอบด้วย

- |  |                      |
|--|----------------------|
| ๑) รองผู้ว่าราชการจังหวัดชัยนาท<br>(ที่กำกับดูแลภารกิจของกระทรวงเกษตรและสหกรณ์)            | ประธานคณะทำงาน       |
| ๒) นายแพทย์สาธารณสุขจังหวัดชัยนาท หรือผู้ที่ได้รับมอบหมาย                                  | คณะทำงาน             |
| ๓) เกษตรและสหกรณ์จังหวัดชัยนาท หรือผู้ที่ได้รับมอบหมาย                                     | คณะทำงาน             |
| ๔) ท้องถิ่นจังหวัดชัยนาท หรือผู้ที่ได้รับมอบหมาย   | คณะทำงาน             |
| ๕) พาณิชย์จังหวัดชัยนาท หรือผู้ที่ได้รับมอบหมาย  | คณะทำงาน             |
| ๖) อุตสาหกรรมจังหวัดชัยนาท หรือผู้ที่ได้รับมอบหมาย   | คณะทำงาน             |
| ๗) ศึกษาธิการจังหวัดชัยนาท หรือผู้ที่ได้รับมอบหมาย   | คณะทำงาน             |
| ๘) นายกองค้การบริหารส่วนจังหวัดชัยนาท หรือผู้ที่ได้รับมอบหมาย                              | คณะทำงาน             |
| ๙) ผู้อำนวยการสำนักงานเขตพื้นที่การศึกษา<br>ประถมศึกษาชัยนาท เขต ๑ หรือผู้ที่ได้รับมอบหมาย | คณะทำงาน             |
| ๑๐) สหกรณ์จังหวัดชัยนาท  | คณะทำงาน             |
| ๑๑) ปศุสัตว์จังหวัดชัยนาท  | คณะทำงานและเลขานุการ |

๓. คณะทำงานขับเคลื่อนโครงการอาหารนมเพื่อเด็กและเยาวชนระดับจังหวัดนนทบุรี  
ประกอบด้วย

- |  |                      |
|--|----------------------|
| ๑) รองผู้ว่าราชการจังหวัดนนทบุรี<br>(ที่กำกับดูแลภารกิจของกระทรวงเกษตรและสหกรณ์)             | ประธานคณะทำงาน       |
| ๒) นายแพทย์สาธารณสุขจังหวัดนนทบุรี หรือผู้ที่ได้รับมอบหมาย                                   | คณะทำงาน             |
| ๓) เกษตรและสหกรณ์จังหวัดนนทบุรี หรือผู้ที่ได้รับมอบหมาย                                      | คณะทำงาน             |
| ๔) ท้องถิ่นจังหวัดนนทบุรี หรือผู้ที่ได้รับมอบหมาย  | คณะทำงาน             |
| ๕) พาณิชย์จังหวัดนนทบุรี หรือผู้ที่ได้รับมอบหมาย   | คณะทำงาน             |
| ๖) อุตสาหกรรมจังหวัดนนทบุรี หรือผู้ที่ได้รับมอบหมาย  | คณะทำงาน             |
| ๗) ศึกษาธิการจังหวัดนนทบุรี หรือผู้ที่ได้รับมอบหมาย  | คณะทำงาน             |
| ๘) นายกองค้การบริหารส่วนจังหวัดนนทบุรี หรือผู้ที่ได้รับมอบหมาย                               | คณะทำงาน             |
| ๙) ผู้อำนวยการสำนักงานเขตพื้นที่การศึกษา<br>ประถมศึกษานนทบุรี เขต ๑ หรือผู้ที่ได้รับมอบหมาย  | คณะทำงาน             |
| ๑๐) ผู้อำนวยการสำนักงานเขตพื้นที่การศึกษา<br>ประถมศึกษานนทบุรี เขต ๒ หรือผู้ที่ได้รับมอบหมาย | คณะทำงาน             |
| ๑๑) สหกรณ์จังหวัดนนทบุรี   | คณะทำงาน             |
| ๑๒) ปศุสัตว์จังหวัดนนทบุรี   | คณะทำงานและเลขานุการ |

๔. คณะทำงานขับเคลื่อนโครงการอาหารนมเพื่อเด็กและเยาวชนระดับจังหวัดปทุมธานี  
ประกอบด้วย

- |   |                      |
|---|----------------------|
| ๑) รองผู้ว่าราชการจังหวัดปทุมธานี<br>(ที่กำกับดูแลภารกิจของกระทรวงเกษตรและสหกรณ์)             | ประธานคณะทำงาน       |
| ๒) นายแพทย์สาธารณสุขจังหวัดปทุมธานี หรือผู้ที่ได้รับมอบหมาย                                   | คณะทำงาน             |
| ๓) เกษตรและสหกรณ์จังหวัดปทุมธานี หรือผู้ที่ได้รับมอบหมาย                                      | คณะทำงาน             |
| ๔) ท้องถิ่นจังหวัดปทุมธานี หรือผู้ที่ได้รับมอบหมาย  | คณะทำงาน             |
| ๕) พาณิชยจังหวัดปทุมธานี หรือผู้ที่ได้รับมอบหมาย  | คณะทำงาน             |
| ๖) อุตสาหกรรมจังหวัดปทุมธานี หรือผู้ที่ได้รับมอบหมาย  | คณะทำงาน             |
| ๗) ศึกษาธิการจังหวัดปทุมธานี หรือผู้ที่ได้รับมอบหมาย  | คณะทำงาน             |
| ๘) นายกองค้การบริหารส่วนจังหวัดปทุมธานี หรือผู้ที่ได้รับมอบหมาย                               | คณะทำงาน             |
| ๙) ผู้อำนวยการสำนักงานเขตพื้นที่การศึกษา<br>ประถมศึกษาปทุมธานี เขต ๑ หรือผู้ที่ได้รับมอบหมาย  | คณะทำงาน             |
| ๑๐) ผู้อำนวยการสำนักงานเขตพื้นที่การศึกษา<br>ประถมศึกษาปทุมธานี เขต ๒ หรือผู้ที่ได้รับมอบหมาย | คณะทำงาน             |
| ๑๑) สหกรณ์จังหวัดปทุมธานี   | คณะทำงาน             |
| ๑๒) ปศุสัตว์จังหวัดปทุมธานี   | คณะทำงานและเลขานุการ |

๕. คณะทำงานขับเคลื่อนโครงการอาหารนมเพื่อเด็กและเยาวชนระดับจังหวัดพระนครศรีอยุธยา  
ประกอบด้วย

- |  |                      |
|--|----------------------|
| ๑) รองผู้ว่าราชการจังหวัดพระนครศรีอยุธยา<br>(ที่กำกับดูแลภารกิจของกระทรวงเกษตรและสหกรณ์)             | ประธานคณะทำงาน       |
| ๒) นายแพทย์สาธารณสุขจังหวัดพระนครศรีอยุธยา<br>หรือผู้ที่ได้รับมอบหมาย                                | คณะทำงาน             |
| ๓) เกษตรและสหกรณ์จังหวัดพระนครศรีอยุธยา<br>หรือผู้ที่ได้รับมอบหมาย                                   | คณะทำงาน             |
| ๔) ท้องถิ่นจังหวัดพระนครศรีอยุธยา หรือผู้ที่ได้รับมอบหมาย  | คณะทำงาน             |
| ๕) พาณิชยจังหวัดพระนครศรีอยุธยา หรือผู้ที่ได้รับมอบหมาย  | คณะทำงาน             |
| ๖) อุตสาหกรรมจังหวัดพระนครศรีอยุธยา หรือผู้ที่ได้รับมอบหมาย  | คณะทำงาน             |
| ๗) ศึกษาธิการจังหวัดพระนครศรีอยุธยา หรือผู้ที่ได้รับมอบหมาย  | คณะทำงาน             |
| ๘) นายกองค้การบริหารส่วนจังหวัดพระนครศรีอยุธยา<br>หรือผู้ที่ได้รับมอบหมาย                            | คณะทำงาน             |
| ๙) ผู้อำนวยการสำนักงานเขตพื้นที่การศึกษา<br>ประถมศึกษาพระนครศรีอยุธยา เขต ๑ หรือผู้ที่ได้รับมอบหมาย  | คณะทำงาน             |
| ๑๐) ผู้อำนวยการสำนักงานเขตพื้นที่การศึกษา<br>ประถมศึกษาพระนครศรีอยุธยา เขต ๒ หรือผู้ที่ได้รับมอบหมาย | คณะทำงาน             |
| ๑๑) สหกรณ์จังหวัดพระนครศรีอยุธยา   | คณะทำงาน             |
| ๑๒) ปศุสัตว์จังหวัดพระนครศรีอยุธยา   | คณะทำงานและเลขานุการ |

๖. คณะทำงานขับเคลื่อนโครงการอาหารนมเพื่อเด็กและเยาวชนระดับจังหวัดลพบุรี  
ประกอบด้วย

- |   |                      |
|---|----------------------|
| ๑) รองผู้ว่าราชการจังหวัดลพบุรี<br>(ที่กำกับดูแลภารกิจของกระทรวงเกษตรและสหกรณ์)             | ประธานคณะทำงาน       |
| ๒) นายแพทย์สาธารณสุขจังหวัดลพบุรี หรือผู้ที่ได้รับมอบหมาย                                   | คณะทำงาน             |
| ๓) เกษตรและสหกรณ์จังหวัดลพบุรี หรือผู้ที่ได้รับมอบหมาย                                      | คณะทำงาน             |
| ๔) ท้องถิ่นจังหวัดลพบุรี หรือผู้ที่ได้รับมอบหมาย  | คณะทำงาน             |
| ๕) พาณิชย์จังหวัดลพบุรี หรือผู้ที่ได้รับมอบหมาย   | คณะทำงาน             |
| ๖) อุตสาหกรรมจังหวัดลพบุรี หรือผู้ที่ได้รับมอบหมาย  | คณะทำงาน             |
| ๗) ศึกษาธิการจังหวัดลพบุรี หรือผู้ที่ได้รับมอบหมาย  | คณะทำงาน             |
| ๘) นายกองค้การบริหารส่วนจังหวัดลพบุรี หรือผู้ที่ได้รับมอบหมาย                               | คณะทำงาน             |
| ๙) ผู้อำนวยการสำนักงานเขตพื้นที่การศึกษา<br>ประถมศึกษาลพบุรี เขต ๑ หรือผู้ที่ได้รับมอบหมาย  | คณะทำงาน             |
| ๑๐) ผู้อำนวยการสำนักงานเขตพื้นที่การศึกษา<br>ประถมศึกษาลพบุรี เขต ๒ หรือผู้ที่ได้รับมอบหมาย | คณะทำงาน             |
| ๑๑) สหกรณ์จังหวัดลพบุรี   | คณะทำงาน             |
| ๑๒) ปศุสัตว์จังหวัดลพบุรี   | คณะทำงานและเลขานุการ |

๗. คณะทำงานขับเคลื่อนโครงการอาหารนมเพื่อเด็กและเยาวชนระดับจังหวัดสิงห์บุรี  
ประกอบด้วย

- |   |                      |
|---|----------------------|
| ๑) รองผู้ว่าราชการจังหวัดสิงห์บุรี<br>(ที่กำกับดูแลภารกิจของกระทรวงเกษตรและสหกรณ์)            | ประธานคณะทำงาน       |
| ๒) นายแพทย์สาธารณสุขจังหวัดสิงห์บุรี หรือผู้ที่ได้รับมอบหมาย                                  | คณะทำงาน             |
| ๓) เกษตรและสหกรณ์จังหวัดสิงห์บุรี หรือผู้ที่ได้รับมอบหมาย                                     | คณะทำงาน             |
| ๔) ท้องถิ่นจังหวัดสิงห์บุรี หรือผู้ที่ได้รับมอบหมาย   | คณะทำงาน             |
| ๕) พาณิชย์จังหวัดสิงห์บุรี หรือผู้ที่ได้รับมอบหมาย  | คณะทำงาน             |
| ๖) อุตสาหกรรมจังหวัดสิงห์บุรี หรือผู้ที่ได้รับมอบหมาย   | คณะทำงาน             |
| ๗) ศึกษาธิการจังหวัดสิงห์บุรี หรือผู้ที่ได้รับมอบหมาย   | คณะทำงาน             |
| ๘) นายกองค้การบริหารส่วนจังหวัดสิงห์บุรี หรือผู้ที่ได้รับมอบหมาย                              | คณะทำงาน             |
| ๙) ผู้อำนวยการสำนักงานเขตพื้นที่การศึกษา<br>ประถมศึกษาสิงห์บุรี เขต ๑ หรือผู้ที่ได้รับมอบหมาย | คณะทำงาน             |
| ๑๐) สหกรณ์จังหวัดสิงห์บุรี  | คณะทำงาน             |
| ๑๑) ปศุสัตว์จังหวัดสิงห์บุรี  | คณะทำงานและเลขานุการ |

๘. คณะทำงานขับเคลื่อนโครงการอาหารนมเพื่อเด็กและเยาวชนระดับจังหวัดอ่างทอง  
ประกอบด้วย

- |   |                      |
|---|----------------------|
| ๑) รองผู้ว่าราชการจังหวัดอ่างทอง<br>(ที่กำกับดูแลภารกิจของกระทรวงเกษตรและสหกรณ์)            | ประธานคณะทำงาน       |
| ๒) นายแพทย์สาธารณสุขจังหวัดอ่างทอง หรือผู้ที่ได้รับมอบหมาย                                  | คณะทำงาน             |
| ๓) เกษตรและสหกรณ์จังหวัดอ่างทอง หรือผู้ที่ได้รับมอบหมาย                                     | คณะทำงาน             |
| ๔) ท้องถิ่นจังหวัดอ่างทอง หรือผู้ที่ได้รับมอบหมาย   | คณะทำงาน             |
| ๕) พาณิชยจังหวัดอ่างทอง หรือผู้ที่ได้รับมอบหมาย   | คณะทำงาน             |
| ๖) อุตสาหกรรมจังหวัดอ่างทอง หรือผู้ที่ได้รับมอบหมาย   | คณะทำงาน             |
| ๗) ศึกษาธิการจังหวัดอ่างทอง หรือผู้ที่ได้รับมอบหมาย   | คณะทำงาน             |
| ๘) นายกองค้การบริหารส่วนจังหวัดอ่างทอง หรือผู้ที่ได้รับมอบหมาย                              | คณะทำงาน             |
| ๙) ผู้อำนวยการสำนักงานเขตพื้นที่การศึกษา<br>ประถมศึกษาอ่างทอง เขต ๑ หรือผู้ที่ได้รับมอบหมาย | คณะทำงาน             |
| ๑๐) สหกรณ์จังหวัดอ่างทอง  | คณะทำงาน             |
| ๑๑) ปศุสัตว์จังหวัดอ่างทอง  | คณะทำงานและเลขานุการ |

๙. คณะทำงานขับเคลื่อนโครงการอาหารนมเพื่อเด็กและเยาวชนระดับจังหวัดกำแพงเพชร  
ประกอบด้วย

- |   |                      |
|---|----------------------|
| ๑) รองผู้ว่าราชการจังหวัดกำแพงเพชร<br>(ที่กำกับดูแลภารกิจของกระทรวงเกษตรและสหกรณ์)        | ประธานคณะทำงาน       |
| ๒) นายแพทย์สาธารณสุขจังหวัดกำแพงเพชร<br>หรือผู้ที่ได้รับมอบหมาย                           | คณะทำงาน             |
| ๓) เกษตรและสหกรณ์จังหวัดกำแพงเพชร<br>หรือผู้ที่ได้รับมอบหมาย                              | คณะทำงาน             |
| ๔) ท้องถิ่นจังหวัดกำแพงเพชร หรือผู้ที่ได้รับมอบหมาย                                       | คณะทำงาน             |
| ๕) พาณิชยจังหวัดกำแพงเพชร หรือผู้ที่ได้รับมอบหมาย   | คณะทำงาน             |
| ๖) อุตสาหกรรมจังหวัดกำแพงเพชร หรือผู้ที่ได้รับมอบหมาย                                     | คณะทำงาน             |
| ๗) ศึกษาธิการจังหวัดกำแพงเพชร หรือผู้ที่ได้รับมอบหมาย                                     | คณะทำงาน             |
| ๘) นายกองค้การบริหารส่วนจังหวัดกำแพงเพชร หรือผู้ที่ได้รับมอบหมาย                          | คณะทำงาน             |
| ๙) ผู้อำนวยการสำนักงานเขตพื้นที่การศึกษา<br>ศึกษากำแพงเพชร เขต ๑ หรือผู้ที่ได้รับมอบหมาย  | คณะทำงาน             |
| ๑๐) ผู้อำนวยการสำนักงานเขตพื้นที่การศึกษา<br>ศึกษากำแพงเพชร เขต ๒ หรือผู้ที่ได้รับมอบหมาย | คณะทำงาน             |
| ๑๑) สหกรณ์จังหวัดกำแพงเพชร  | คณะทำงาน             |
| ๑๒) ปศุสัตว์จังหวัดกำแพงเพชร  | คณะทำงานและเลขานุการ |

## ๑๐. คณะทำงานขับเคลื่อนโครงการอาหารนมเพื่อเด็กและเยาวชนระดับจังหวัดตาก

## ประกอบด้วย

๑) รองผู้ว่าราชการจังหวัดตาก (ที่กำกับดูแลภารกิจของกระทรวงเกษตรและสหกรณ์)	ประธานคณะทำงาน
๒) นายแพทย์สาธารณสุขจังหวัดตาก หรือผู้ที่ได้รับมอบหมาย	คณะทำงาน
๓) เกษตรและสหกรณ์จังหวัดตาก หรือผู้ที่ได้รับมอบหมาย	คณะทำงาน
๔) ท้องถิ่นจังหวัดตาก หรือผู้ที่ได้รับมอบหมาย	คณะทำงาน
๕) พาณิชยจังหวัดตาก หรือผู้ที่ได้รับมอบหมาย	คณะทำงาน
๖) อุตสาหกรรมจังหวัดตาก หรือผู้ที่ได้รับมอบหมาย	คณะทำงาน
๗) ศึกษาธิการจังหวัดตาก หรือผู้ที่ได้รับมอบหมาย	คณะทำงาน
๘) นายกองค้การบริหารส่วนจังหวัดตาก หรือผู้ที่ได้รับมอบหมาย	คณะทำงาน
๙) ผู้อำนวยการสำนักงานเขตพื้นที่การศึกษา ประถมศึกษาตาก เขต ๑ หรือผู้ที่ได้รับมอบหมาย	คณะทำงาน
๑๐) ผู้อำนวยการสำนักงานเขตพื้นที่การศึกษา ประถมศึกษาตาก เขต ๒ หรือผู้ที่ได้รับมอบหมาย	คณะทำงาน
๑๑) สหกรณ์จังหวัดตาก	คณะทำงาน
๑๒) ปศุสัตว์จังหวัดตาก	คณะทำงานและเลขานุการ

## ๑๑. คณะทำงานขับเคลื่อนโครงการอาหารนมเพื่อเด็กและเยาวชนระดับจังหวัดนครสวรรค์

## ประกอบด้วย

๑) รองผู้ว่าราชการจังหวัดนครสวรรค์ (ที่กำกับดูแลภารกิจของกระทรวงเกษตรและสหกรณ์)	ประธานคณะทำงาน
๒) นายแพทย์สาธารณสุขจังหวัดนครสวรรค์ หรือผู้ที่ได้รับมอบหมาย	คณะทำงาน
๓) เกษตรและสหกรณ์จังหวัดนครสวรรค์ หรือผู้ที่ได้รับมอบหมาย	คณะทำงาน
๔) ท้องถิ่นจังหวัดนครสวรรค์ หรือผู้ที่ได้รับมอบหมาย	คณะทำงาน
๕) พาณิชยจังหวัดนครสวรรค์ หรือผู้ที่ได้รับมอบหมาย	คณะทำงาน
๖) อุตสาหกรรมจังหวัดนครสวรรค์ หรือผู้ที่ได้รับมอบหมาย	คณะทำงาน
๗) ศึกษาธิการจังหวัดนครสวรรค์ หรือผู้ที่ได้รับมอบหมาย	คณะทำงาน
๘) นายกองค้การบริหารส่วนจังหวัดนครสวรรค์ หรือผู้ที่ได้รับมอบหมาย	คณะทำงาน
๙) ผู้อำนวยการสำนักงานเขตพื้นที่การศึกษา ประถมศึกษานครสวรรค์ เขต ๑ หรือผู้ที่ได้รับมอบหมาย	คณะทำงาน
๑๐) ผู้อำนวยการสำนักงานเขตพื้นที่การศึกษา ประถมศึกษานครสวรรค์ เขต ๒ หรือผู้ที่ได้รับมอบหมาย	คณะทำงาน
๑๑) ผู้อำนวยการสำนักงานเขตพื้นที่การศึกษา ประถมศึกษานครสวรรค์ เขต ๓ หรือผู้ที่ได้รับมอบหมาย	คณะทำงาน
๑๒) สหกรณ์จังหวัดนครสวรรค์	คณะทำงาน
๑๓) ปศุสัตว์จังหวัดนครสวรรค์	คณะทำงานและเลขานุการ

๑๒. คณะทำงานขับเคลื่อนโครงการอาหารนมเพื่อเด็กและเยาวชนระดับจังหวัดพิจิตร  
ประกอบด้วย

- |   |                      |
|---|----------------------|
| ๑) รองผู้ว่าราชการจังหวัดพิจิตร<br>(ที่กำกับดูแลภารกิจของกระทรวงเกษตรและสหกรณ์)             | ประธานคณะทำงาน       |
| ๒) นายแพทย์สาธารณสุขจังหวัดพิจิตร หรือผู้ที่ได้รับมอบหมาย                                   | คณะทำงาน             |
| ๓) เกษตรและสหกรณ์จังหวัดพิจิตร หรือผู้ที่ได้รับมอบหมาย                                      | คณะทำงาน             |
| ๔) ท้องถิ่นจังหวัดพิจิตร หรือผู้ที่ได้รับมอบหมาย  | คณะทำงาน             |
| ๕) พาณิชยจังหวัดพิจิตร หรือผู้ที่ได้รับมอบหมาย  | คณะทำงาน             |
| ๖) อุตสาหกรรมจังหวัดพิจิตร หรือผู้ที่ได้รับมอบหมาย  | คณะทำงาน             |
| ๗) ศึกษาธิการจังหวัดพิจิตร หรือผู้ที่ได้รับมอบหมาย  | คณะทำงาน             |
| ๘) นายกองกิจการบริหารส่วนจังหวัดพิจิตร หรือผู้ที่ได้รับมอบหมาย                              | คณะทำงาน             |
| ๙) ผู้อำนวยการสำนักงานเขตพื้นที่การศึกษา<br>ประถมศึกษาพิจิตร เขต ๑ หรือผู้ที่ได้รับมอบหมาย  | คณะทำงาน             |
| ๑๐) ผู้อำนวยการสำนักงานเขตพื้นที่การศึกษา<br>ประถมศึกษาพิจิตร เขต ๒ หรือผู้ที่ได้รับมอบหมาย | คณะทำงาน             |
| ๑๑) สหกรณ์จังหวัดพิจิตร   | คณะทำงาน             |
| ๑๒) ปศุสัตว์จังหวัดพิจิตร   | คณะทำงานและเลขานุการ |

๑๓. คณะทำงานขับเคลื่อนโครงการอาหารนมเพื่อเด็กและเยาวชนระดับจังหวัดพิษณุโลก  
ประกอบด้วย

- |   |                      |
|---|----------------------|
| ๑) รองผู้ว่าราชการจังหวัดพิษณุโลก<br>(ที่กำกับดูแลภารกิจของกระทรวงเกษตรและสหกรณ์)             | ประธานคณะทำงาน       |
| ๒) นายแพทย์สาธารณสุขจังหวัดพิษณุโลก หรือผู้ที่ได้รับมอบหมาย                                   | คณะทำงาน             |
| ๓) เกษตรและสหกรณ์จังหวัดพิษณุโลก หรือผู้ที่ได้รับมอบหมาย                                      | คณะทำงาน             |
| ๔) ท้องถิ่นจังหวัดพิษณุโลก หรือผู้ที่ได้รับมอบหมาย  | คณะทำงาน             |
| ๕) พาณิชยจังหวัดพิษณุโลก หรือผู้ที่ได้รับมอบหมาย  | คณะทำงาน             |
| ๖) อุตสาหกรรมจังหวัดพิษณุโลก หรือผู้ที่ได้รับมอบหมาย  | คณะทำงาน             |
| ๗) ศึกษาธิการจังหวัดพิษณุโลก หรือผู้ที่ได้รับมอบหมาย  | คณะทำงาน             |
| ๘) นายกองกิจการบริหารส่วนจังหวัดพิษณุโลก หรือผู้ที่ได้รับมอบหมาย                              | คณะทำงาน             |
| ๙) ผู้อำนวยการสำนักงานเขตพื้นที่การศึกษา<br>ประถมศึกษาพิษณุโลก เขต ๑ หรือผู้ที่ได้รับมอบหมาย  | คณะทำงาน             |
| ๑๐) ผู้อำนวยการสำนักงานเขตพื้นที่การศึกษา<br>ประถมศึกษาพิษณุโลก เขต ๒ หรือผู้ที่ได้รับมอบหมาย | คณะทำงาน             |
| ๑๑) ผู้อำนวยการสำนักงานเขตพื้นที่การศึกษา<br>ประถมศึกษาพิษณุโลก เขต ๓ หรือผู้ที่ได้รับมอบหมาย | คณะทำงาน             |
| ๑๒) สหกรณ์จังหวัดพิษณุโลก   | คณะทำงาน             |
| ๑๓) ปศุสัตว์จังหวัดพิษณุโลก   | คณะทำงานและเลขานุการ |

๑๔. คณะทำงานขับเคลื่อนโครงการอาหารนมเพื่อเด็กและเยาวชนระดับจังหวัดเพชรบูรณ์  
ประกอบด้วย

- |  |                      |
|--|----------------------|
| ๑) รองผู้ว่าราชการจังหวัดเพชรบูรณ์<br>(ที่กำกับดูแลภารกิจของกระทรวงเกษตรและสหกรณ์)             | ประธานคณะทำงาน       |
| ๒) นายแพทย์สาธารณสุขจังหวัดเพชรบูรณ์ หรือผู้ที่ได้รับมอบหมาย                                   | คณะทำงาน             |
| ๓) เกษตรและสหกรณ์จังหวัดเพชรบูรณ์ หรือผู้ที่ได้รับมอบหมาย                                      | คณะทำงาน             |
| ๔) ท้องถิ่นจังหวัดเพชรบูรณ์ หรือผู้ที่ได้รับมอบหมาย  | คณะทำงาน             |
| ๕) พาณิชย์จังหวัดเพชรบูรณ์ หรือผู้ที่ได้รับมอบหมาย   | คณะทำงาน             |
| ๖) อุตสาหกรรมจังหวัดเพชรบูรณ์ หรือผู้ที่ได้รับมอบหมาย  | คณะทำงาน             |
| ๗) ศึกษาธิการจังหวัดเพชรบูรณ์ หรือผู้ที่ได้รับมอบหมาย  | คณะทำงาน             |
| ๘) นายกองค้การบริหารส่วนจังหวัดเพชรบูรณ์ หรือผู้ที่ได้รับมอบหมาย                               | คณะทำงาน             |
| ๙) ผู้อำนวยการสำนักงานเขตพื้นที่การศึกษา<br>ประถมศึกษาเพชรบูรณ์ เขต ๑ หรือผู้ที่ได้รับมอบหมาย  | คณะทำงาน             |
| ๑๐) ผู้อำนวยการสำนักงานเขตพื้นที่การศึกษา<br>ประถมศึกษาเพชรบูรณ์ เขต ๒ หรือผู้ที่ได้รับมอบหมาย | คณะทำงาน             |
| ๑๑) ผู้อำนวยการสำนักงานเขตพื้นที่การศึกษา<br>ประถมศึกษาเพชรบูรณ์ เขต ๓ หรือผู้ที่ได้รับมอบหมาย | คณะทำงาน             |
| ๑๒) สหกรณ์จังหวัดเพชรบูรณ์   | คณะทำงาน             |
| ๑๓) ปศุสัตว์จังหวัดเพชรบูรณ์   | คณะทำงานและเลขานุการ |

๑๕. คณะทำงานขับเคลื่อนโครงการอาหารนมเพื่อเด็กและเยาวชนระดับจังหวัดสุโขทัย  
ประกอบด้วย

- |  |                      |
|--|----------------------|
| ๑) รองผู้ว่าราชการจังหวัดสุโขทัย<br>(ที่กำกับดูแลภารกิจของกระทรวงเกษตรและสหกรณ์)             | ประธานคณะทำงาน       |
| ๒) นายแพทย์สาธารณสุขจังหวัดสุโขทัย หรือผู้ที่ได้รับมอบหมาย                                   | คณะทำงาน             |
| ๓) เกษตรและสหกรณ์จังหวัดสุโขทัย หรือผู้ที่ได้รับมอบหมาย                                      | คณะทำงาน             |
| ๔) ท้องถิ่นจังหวัดสุโขทัย หรือผู้ที่ได้รับมอบหมาย  | คณะทำงาน             |
| ๕) พาณิชย์จังหวัดสุโขทัย หรือผู้ที่ได้รับมอบหมาย   | คณะทำงาน             |
| ๖) อุตสาหกรรมจังหวัดสุโขทัย หรือผู้ที่ได้รับมอบหมาย  | คณะทำงาน             |
| ๗) ศึกษาธิการจังหวัดสุโขทัย หรือผู้ที่ได้รับมอบหมาย  | คณะทำงาน             |
| ๘) นายกองค้การบริหารส่วนจังหวัดสุโขทัย หรือผู้ที่ได้รับมอบหมาย                               | คณะทำงาน             |
| ๙) ผู้อำนวยการสำนักงานเขตพื้นที่การศึกษา<br>ประถมศึกษาสุโขทัย เขต ๑ หรือผู้ที่ได้รับมอบหมาย  | คณะทำงาน             |
| ๑๐) ผู้อำนวยการสำนักงานเขตพื้นที่การศึกษา<br>ประถมศึกษาสุโขทัย เขต ๒ หรือผู้ที่ได้รับมอบหมาย | คณะทำงาน             |
| ๑๑) สหกรณ์จังหวัดสุโขทัย   | คณะทำงาน             |
| ๑๒) ปศุสัตว์จังหวัดสุโขทัย   | คณะทำงานและเลขานุการ |

๑๖. คณะทำงานขับเคลื่อนโครงการอาหารนมเพื่อเด็กและเยาวชนระดับจังหวัดอุตรดิตถ์  
ประกอบด้วย

- |  |                      |
|--|----------------------|
| ๑) รองผู้ว่าราชการจังหวัดอุตรดิตถ์<br>(ที่กำกับดูแลภารกิจของกระทรวงเกษตรและสหกรณ์)             | ประธานคณะทำงาน       |
| ๒) นายแพทย์สาธารณสุขจังหวัดอุตรดิตถ์ หรือผู้ที่ได้รับมอบหมาย                                   | คณะทำงาน             |
| ๓) เกษตรและสหกรณ์จังหวัดอุตรดิตถ์ หรือผู้ที่ได้รับมอบหมาย                                      | คณะทำงาน             |
| ๔) ท้องถิ่นจังหวัดอุตรดิตถ์ หรือผู้ที่ได้รับมอบหมาย  | คณะทำงาน             |
| ๕) พาณิชย์จังหวัดอุตรดิตถ์ หรือผู้ที่ได้รับมอบหมาย   | คณะทำงาน             |
| ๖) อุตสาหกรรมจังหวัดอุตรดิตถ์ หรือผู้ที่ได้รับมอบหมาย  | คณะทำงาน             |
| ๗) ศึกษาธิการจังหวัดอุตรดิตถ์ หรือผู้ที่ได้รับมอบหมาย  | คณะทำงาน             |
| ๘) นายกองกิจการบริหารส่วนจังหวัดอุตรดิตถ์ หรือผู้ที่ได้รับมอบหมาย                              | คณะทำงาน             |
| ๙) ผู้อำนวยการสำนักงานเขตพื้นที่การศึกษา<br>ประถมศึกษาอุตรดิตถ์ เขต ๑ หรือผู้ที่ได้รับมอบหมาย  | คณะทำงาน             |
| ๑๐) ผู้อำนวยการสำนักงานเขตพื้นที่การศึกษา<br>ประถมศึกษาอุตรดิตถ์ เขต ๒ หรือผู้ที่ได้รับมอบหมาย | คณะทำงาน             |
| ๑๑) สหกรณ์จังหวัดอุตรดิตถ์   | คณะทำงาน             |
| ๑๒) ปศุสัตว์จังหวัดอุตรดิตถ์   | คณะทำงานและเลขานุการ |

๑๗. คณะทำงานขับเคลื่อนโครงการอาหารนมเพื่อเด็กและเยาวชนระดับจังหวัดอุทัยธานี  
ประกอบด้วย

- |  |                      |
|--|----------------------|
| ๑) รองผู้ว่าราชการจังหวัดอุทัยธานี<br>(ที่กำกับดูแลภารกิจของกระทรวงเกษตรและสหกรณ์)             | ประธานคณะทำงาน       |
| ๒) นายแพทย์สาธารณสุขจังหวัดอุทัยธานี หรือผู้ที่ได้รับมอบหมาย                                   | คณะทำงาน             |
| ๓) เกษตรและสหกรณ์จังหวัดอุทัยธานี หรือผู้ที่ได้รับมอบหมาย                                      | คณะทำงาน             |
| ๔) ท้องถิ่นจังหวัดอุทัยธานี หรือผู้ที่ได้รับมอบหมาย  | คณะทำงาน             |
| ๕) พาณิชย์จังหวัดอุทัยธานี หรือผู้ที่ได้รับมอบหมาย   | คณะทำงาน             |
| ๖) อุตสาหกรรมจังหวัดอุทัยธานี หรือผู้ที่ได้รับมอบหมาย  | คณะทำงาน             |
| ๗) ศึกษาธิการจังหวัดอุทัยธานี หรือผู้ที่ได้รับมอบหมาย  | คณะทำงาน             |
| ๘) นายกองกิจการบริหารส่วนจังหวัดอุทัยธานี หรือผู้ที่ได้รับมอบหมาย                              | คณะทำงาน             |
| ๙) ผู้อำนวยการสำนักงานเขตพื้นที่การศึกษา<br>ประถมศึกษาอุทัยธานี เขต ๑ หรือผู้ที่ได้รับมอบหมาย  | คณะทำงาน             |
| ๑๐) ผู้อำนวยการสำนักงานเขตพื้นที่การศึกษา<br>ประถมศึกษาอุทัยธานี เขต ๒ หรือผู้ที่ได้รับมอบหมาย | คณะทำงาน             |
| ๑๑) สหกรณ์จังหวัดอุทัยธานี   | คณะทำงาน             |
| ๑๒) ปศุสัตว์จังหวัดอุทัยธานี   | คณะทำงานและเลขานุการ |

## หน้าที่และอำนาจ

๑) วางแผนและกำหนดแนวทางในการควบคุม กำกับ ดูแลการบริหารจัดการโครงการ ในเขตพื้นที่จังหวัด ให้เป็นไปตามหลักเกณฑ์และวิธีการดำเนินงานโครงการ

๒) จัดทำแผนและดำเนินการติดตาม กำกับ ดูแลคุณภาพนวมโรงเรียน ในการขนส่ง การเก็บรักษา และการค้มนมโรงเรียนของนักเรียนและเด็กก่อนวัยเรียน

๓) ตรวจสอบการดำเนินงานโครงการในพื้นที่จังหวัดตามแผนที่วางไว้ และรายงาน ต่อคณะกรรมการขับเคลื่อนโครงการอาหารนมเพื่อเด็กและเยาวชน กลุ่มที่ ๑

๔) ดำเนินการรับข้อร้องเรียนที่เกี่ยวข้องกับโครงการในพื้นที่จังหวัด และประสานหน่วยงาน ที่เกี่ยวข้องดำเนินการตามข้อร้องเรียน ทั้งนี้ ให้รายงานคณะกรรมการขับเคลื่อนโครงการอาหารนมเพื่อเด็ก และเยาวชน กลุ่มที่ ๑ โดยด่วน

๕) แต่งตั้งคณะทำงาน หรือเจ้าหน้าที่เพื่อปฏิบัติงานตามที่เห็นสมควร

๖) ปฏิบัติงานอื่นตามที่คณะกรรมการขับเคลื่อนโครงการอาหารนมเพื่อเด็กและเยาวชน กลุ่มที่ ๑ มอบหมาย

ทั้งนี้ ตั้งแต่บัดนี้เป็นต้นไป

สั่ง ณ วันที่ ๑๐ เมษายน พ.ศ. ๒๕๖๙



(นายบัญชา เขาวรินทร์)

ผู้ว่าราชการจังหวัดสระบุรี

ประธานอนุกรรมการขับเคลื่อนโครงการอาหารนม

เพื่อเด็กและเยาวชน กลุ่มที่ ๑



**จัดการข้อมูลหลัก**

จัดการข้อมูลพื้นฐานของโรงเรียนในระบบ ประกอบด้วย ข้อมูลจังหวัด อำเภอ ตำบล โรงเรียน และหน่วย



**แบบสำรวจ**

บันทึกข้อมูลการแจกจ่ายนมโรงเรียนในวันเปิดภาคเรียนแรกของแต่ละเทอม ระบบสนับสนุนการถือ



**รายงานและสถิติ**

ดูภาพรวมข้อมูลทั้งหมดในระบบแบบเรียลไทม์ ติดตามจำนวนข้อมูลที่เกิดขึ้นในแต่ละหมวดและตรวจสอบ

[schoolmilk.dld.go.th](http://schoolmilk.dld.go.th)

## แบบสำรวจคั้งมนมโรงเรียนวันแรกของการเปิดภาคเรียนเท่านั้น

(ช่วงการสำรวจวันที่ 18-31 พ.ค. 69)

1 ผู้ให้ข้อมูล — 2 โรงเรียน — 3 แบบสำรวจ

### ส่วนที่ 1: ข้อมูลผู้ให้ข้อมูล

ชื่อ \*

สว่างพงศ์

นามสกุล \*

หมวดเพชร

ตำแหน่ง \*

ครู

อีเมล \*

gmail.com

เบอร์โทรศัพท์มือถือ \*

- ข้าพเจ้าขอรับรองว่าข้อมูลที่ได้กรอกในแบบสำรวจนี้เป็นข้อมูลที่ครบถ้วนและเป็นความจริงทุกประการ ทั้งนี้ข้าพเจ้ายินยอมให้หน่วยงานที่เกี่ยวข้องสามารถตรวจสอบและใช้ข้อมูลดังกล่าวเพื่อประโยชน์ในการดำเนินงานตามวัตถุประสงค์ของโครงการฯ หากปรากฏในภายหลังว่าข้อมูลดังกล่าวไม่ถูกต้องหรือไม่ครบถ้วน ข้าพเจ้ายอมรับผิดชอบตามกฎหมายทุกประการ

ถัดไป

## แบบสำรวจคั้งมมโรงเรียนวันแรกของการเปิดภาคเรียนเท่านั้น

(ช่วงการสำรวจวันที่ 18-31 พ.ค. 69)

1 ผู้ให้ข้อมูล 2 โรงเรียน 3 แบบสำรวจ

## ส่วนที่ 2: ข้อมูลโรงเรียน

จังหวัด \*

กระบี่

อำเภอ/เขต \*

-- เลือกอำเภอ/เขต --

-- เลือกอำเภอ/เขต --

ปายวิทยาคาร

ลำทับ

อำเภอลี้

เกาะลันตา

เขาพนม

เมืองกระบี่

เหนือคลอง

เลือกสังกัดโรงเรียน

ระบบ จะทำการ List รายชื่อ มาทั้งหมด ผู้ใช้งาน  
จะต้องทำการเลือก โรงเรียนให้ถูกต้อง

เลือกจังหวัด

เลือกอำเภอ

เลือกสังกัดการศึกษา

## แบบสำรวจคั้งมมโรงเรียนวันแรกของการเปิดภาคเรียนเท่านั้น

(ช่วงการสำรวจวันที่ 18-31 พ.ค. 69)

1 ผู้ให้ข้อมูล 2 โรงเรียน 3 แบบสำรวจ

## ส่วนที่ 2: ข้อมูลโรงเรียน

จังหวัด \*

กระบี่

อำเภอ/เขต \*

คลองท่อม

สังกัดการศึกษา \*

สพท.

โรงเรียน \* (พบ 27 โรงเรียน)

 สกท.ทต.คลองท่อมใต้  
 รหัสโรงเรียน: 5101010101

 สกท.คลองท่อม  
 รหัสโรงเรียน: 5101010102

 สกท.บ้านคลองข่อย  
 รหัสโรงเรียน: 5101010103

 สกท.บ้านหินนา  
 รหัสโรงเรียน: 5101010104

 สกท.บ้านหินนา  
 รหัสโรงเรียน: 5101010105

 สกท.บ้านหินนา  
 รหัสโรงเรียน: 5101010106

 สกท.บ้านหินนา  
 รหัสโรงเรียน: 5101010107

 สกท.บ้านหินนา  
 รหัสโรงเรียน: 5101010108

 สกท.บ้านหินนา  
 รหัสโรงเรียน: 5101010109

 สกท.บ้านหินนา  
 รหัสโรงเรียน: 5101010110

 สกท.บ้านหินนา  
 รหัสโรงเรียน: 5101010111

 สกท.บ้านหินนา  
 รหัสโรงเรียน: 5101010112

 สกท.บ้านหินนา  
 รหัสโรงเรียน: 5101010113

 สกท.บ้านหินนา  
 รหัสโรงเรียน: 5101010114

 สกท.บ้านหินนา  
 รหัสโรงเรียน: 5101010115

โรงเรียน \* (จน 27 โรงเรียน)

- สพค.ทต.คลองท่อมใต้**  
พศ.คลองท่อมใต้ | รหัส: SM000380
- สพค.คลองท่อม**  
พศ.คลองท่อม | รหัส: SM000391
- สพค.บ้านคลองขี้เกะ**  
พศ.คลองท่อมบ้านนา | รหัส: SM00100
- สพค.บ้านคินนา**  
พศ.คลองท่อมบ้านนา | รหัส: SM00101



ที่อยู่โรงเรียน

สพค.ทต.คลองท่อมใต้ เลขที่ 310 หมู่ 2 ซอย - ตรอก - ถนน - 81120 คลองท่อม กระบี่

จำนวนนักเรียนที่มีสิทธิ์รับนมโรงเรียน *
62      คน

← ย้อนกลับ

ถัดไป

ระบบ จะแสดงตำแหน่ง  
ของโรงเรียน จากฐาน  
ข้อมูล Master Data  
ของ โรงเรียน

ระบบจะแสดงค่าของ  
จำนวนนักเรียนที่ได้ทำการสำรวจไว้  
ก่อนหน้านี้ ผู้ใช้ งาน อาจจะมีการ  
ปรับปรุง ข้อมูล ให้สอดคล้อง กับ  
ค่าที่ ปรับปรุงแล้ว

## แบบสำรวจคั้งนมโรงเรียนวันแรกของการเปิดภาคเรียนเท่านั้น

(ช่วงการสำรวจวันที่ 18-31 พ.ค. 69)

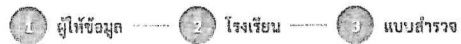

## ส่วนที่ 3: แบบสำรวจ

โรงเรียน: ศพค.ทต.คลองท่อมใต้

สังกัด: ศูนย์พัฒนาเด็กเล็ก

ที่อยู่: เลขที่ 310 หมู่ 2 ซอย - ตรอก - ถนน - 81120 คลองท่อม กระบี่

3. จำนวนนักเรียนที่มีสิทธิ์รับนมโรงเรียนทั้งหมด \*

 คน

4. เด็กได้คั้งนมโรงเรียนวันแรกของการเปิดเทอมหรือไม่ \*

 ได้  ไม่ได้

5. ประเภทของนมโรงเรียนที่เด็กได้รับ

\* (เลือกได้มากกว่า 1 ชนิด)

 นม UHT จำนวน  ถัง/กล่อง/วัน นมพาสเจอร์ไรส์ จำนวน  ถัง/กล่อง/วัน

7. ข้อมูลผู้ประกอบการส่งนมโรงเรียน \*

การบันทึกข้อมูล สามารถ  
ปรับปรุง ข้อมูลจำนวน  
นักเรียนตามที่เป็นจริง

การบันทึกประเภทนม ปรับ  
ให้สามารถเลือกรับนมได้  
ทั้งสองแบบ พร้อมๆ กัน

ชื่อผู้ประกอบการ \*

บริษัท นมดีดี จำกัด

ผู้โทรมาส่ง \*

นายสมชาย ใจดี

เบอร์โทรผู้ประกอบการ \*

[Redacted]

ผู้รับผิดชอบ \*

[Redacted]

ที่อยู่ผู้ประกอบการ \*

[Redacted]

รูปภาพประกอบ (แนบได้ 1-5 รูป)

ตัวอย่างขั้นตอนการรับ นมโรงเรียน

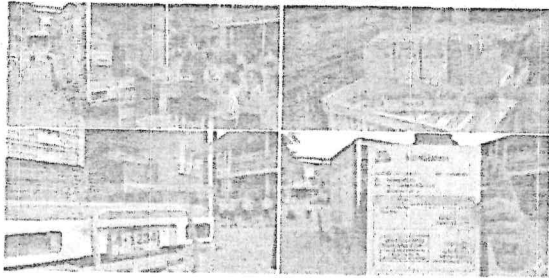

คำแนะนำในการถ่ายภาพ:

- นำรูปเอกสารการส่งของ / ใบส่งของ / ใบกำกับภาษี
- ลิงก์ระหว่างอาคารของโรงเรียน (อาคารหลัก/อาคารเชื่อม)
- อาคารเรียน (อาคารเรียน, อาคารอเนกประสงค์)
- อาคารที่นักเรียนใช้เรียน (อาคารเรียน, อาคารอเนกประสงค์)
- อื่น ๆ ที่เกี่ยวข้อง เช่น สถานที่พักผ่อน, ผู้รับผิดชอบ

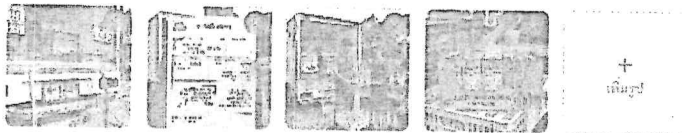

— ย้อนกลับ

ส่งผลการสำรวจ

• ข้อมูลบริษัทที่ รับผิดชอบ

• ตัวอย่างรูปภาพที่ ต้องการ upload ไม่ บังคับ สามารถ upload ได้ 5 รูป พร้อมคำแนะนำ



- บันทึกข้อมูลเสร็จสิ้น ระบบจะทำการออกเอกสารรับรองการให้ข้อมูล เป็น หลักฐาน เป็น PDF

แบบสำรวจประเมินปัจจัยสนับสนุนการขยายภาคการศึกษาระดับมัธยมศึกษาตอนต้น จังหวัด ไร่เรียน

วันที่ 12 พฤษภาคม 2564 เวลา 09:21:57

**ส่วนที่ 1: ข้อมูลผู้ให้ข้อมูล**

ชื่อของสถานศึกษา	วิทยาลัย ไร่เรียน
ตำแหน่ง	ครู
ชื่อ	นายสุวิทย์ ไร่เรียน
เบอร์โทรศัพท์	084-1042903

**ส่วนที่ 2: ข้อมูลโรงเรียน**

ชื่อโรงเรียน	วิทยาลัย ไร่เรียน
สังกัด	ศูนย์พัฒนาการเรียนการสอน
ที่อยู่	หมู่ที่ 210 หมู่ 2 ซอย 1 - หมู่ 2 - หมู่ 3 - หมู่ 4 - หมู่ 5 - หมู่ 6 - หมู่ 7 - หมู่ 8 - หมู่ 9 - หมู่ 10 - หมู่ 11 - หมู่ 12 - หมู่ 13 - หมู่ 14 - หมู่ 15 - หมู่ 16 - หมู่ 17 - หมู่ 18 - หมู่ 19 - หมู่ 20 - หมู่ 21 - หมู่ 22 - หมู่ 23 - หมู่ 24 - หมู่ 25 - หมู่ 26 - หมู่ 27 - หมู่ 28 - หมู่ 29 - หมู่ 30 - หมู่ 31 - หมู่ 32 - หมู่ 33 - หมู่ 34 - หมู่ 35 - หมู่ 36 - หมู่ 37 - หมู่ 38 - หมู่ 39 - หมู่ 40 - หมู่ 41 - หมู่ 42 - หมู่ 43 - หมู่ 44 - หมู่ 45 - หมู่ 46 - หมู่ 47 - หมู่ 48 - หมู่ 49 - หมู่ 50 - หมู่ 51 - หมู่ 52 - หมู่ 53 - หมู่ 54 - หมู่ 55 - หมู่ 56 - หมู่ 57 - หมู่ 58 - หมู่ 59 - หมู่ 60 - หมู่ 61 - หมู่ 62 - หมู่ 63 - หมู่ 64 - หมู่ 65 - หมู่ 66 - หมู่ 67 - หมู่ 68 - หมู่ 69 - หมู่ 70 - หมู่ 71 - หมู่ 72 - หมู่ 73 - หมู่ 74 - หมู่ 75 - หมู่ 76 - หมู่ 77 - หมู่ 78 - หมู่ 79 - หมู่ 80 - หมู่ 81 - หมู่ 82 - หมู่ 83 - หมู่ 84 - หมู่ 85 - หมู่ 86 - หมู่ 87 - หมู่ 88 - หมู่ 89 - หมู่ 90 - หมู่ 91 - หมู่ 92 - หมู่ 93 - หมู่ 94 - หมู่ 95 - หมู่ 96 - หมู่ 97 - หมู่ 98 - หมู่ 99 - หมู่ 100
จังหวัด	ไร่เรียน
ผู้อำนวยการ	นายสุวิทย์ ไร่เรียน

**ส่วนที่ 3: ผลการสำรวจ**

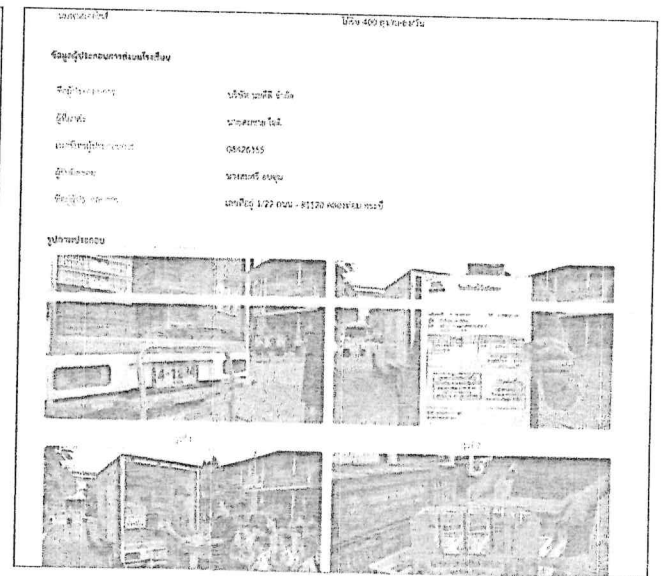

FDIC ERP Admin

Survey Responses

**Survey Detail** [X]

**ผู้ให้ข้อมูล**

ชื่อ: ศ่างทรงศ์ ทนวงเกษร      ตำแหน่ง: ครู  
 อีเมล: [redacted]@gmail.com      มือถือ: [redacted]

**โรงเรียน**

ชื่อ: ศพค.ภค.คลองโพธิ์ไม้  
 ตำบล: คลองโพธิ์      อำเภอ: คลองโพธิ์  
 จังหวัด: กระบี่      เขตพื้นที่: ศพค.

**ฉบับ**

ประเภท: ศพค.      ชื่อเดิม: ศูนย์พัฒนาเด็กเล็ก  
 ผู้ประสานงาน: -      มือถือ: -

**แบบสำรวจ**

นักเรียนมีสิทธิ์: 62 คน      คำนวณจาก: ได้  
 UHT: ได้ (370 ถุง/กล่อง/วัน)      พาสเจอร์ไรส์: ได้ (400 ถุง/กล่อง/วัน)

**ผู้ประมวลผลการส่งมอบ**

ชื่อ: บริษัท เมคทีที จำกัด  
 ผู้มาส่ง: นายสมชาย [redacted]      เบอร์โทร: [redacted]  
 ผู้รับสิทธิ์ของ: 1  
 ที่อยู่: [redacted]

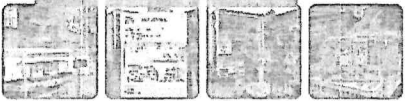

ส่งเมื่อ: 12/5/2559 14:47:11

- ระบบหลังบ้านสำหรับการติดตามข้อมูล