ประกาศเทศบาลตำบลอมก๋อย
เรื่อง รายชื่อผู้มีสิทธิสอบคัดเลือกบุคคลเพื่อจัดจ้างเป็นพนักงานจ้าง
ประจำปีงบประมาณ พ.ศ. ๒๕๖๕

****

ตามที่ ได้มีประกาศเทศบาลตำบลอมก๋อย ลงวันที่ ๒๘ ตุลาคม ๒๕๖๔ เรื่อง ประกาศรับสมัครสอบคัดเลือกบุคคลเพื่อจัดจ้างเป็นพนักงานจ้างและจะประกาศรายชื่อผู้มีสิทธิสอบคัดเลือกและกำหนด วันเวลาและสถานที่สอบ ในวันที่ ๑๘ พฤศจิกายน ๒๕๖๔ นั้น

บัดนี้ ได้สิ้นสุดกำหนดการรับสมัครสอบคัดเลือกแล้ว ผู้สมัครสอบที่ได้ดำเนินการสมัครสอบตามขั้นตอนครบถ้วน ภายในวันและเวลาที่กำหนดถือว่าเป็นผู้มีสิทธิสอบ รายละเอียดตามแนบท้ายประกาศ

ผู้สมัครสอบที่ได้ดำเนินการสมัครสอบคัดเลือกและชำระค่าธรรมเนียมการสมัครสอบคัดเลือกภายในเวลาที่กำหนดหาก ชื่อ – สกุล ของผู้สมัครสอบไม่ถูกต้อง ชื่อตำแหน่งไม่ตรงตามตำแหน่งที่สอบ หรือ ไม่มีชื่อเป็นผู้มีสิทธิสอบให้นำส่งเอกสารหลักฐานการชำระเงินค่าธรรมเนียมในการสมัครสอบ สำเนาบัตรประจำตัวประชาชน สำเนาบัตรประจำตัวผู้สอบด้วยตนเอง ในวันที่ ๑๙ พฤศจิกายน ๒๕๖๔ ในวันและเวลาราชการ ณ งานการเจ้าหน้าที่ สำนักปลัดเทศบาล เทศบาลตำบลอมก๋อย หากพ้นกำหนดดังกล่าวจะถือว่าผู้สมัครสอบได้รับรองว่าถูกต้องตามประกาศแล้ว

การประกาศรายชื่อผู้มีสิทธิสอบครั้งนี้ ได้ประกาศตามข้อเท็จจริงที่ผู้สมัครสอบได้รับรองตนเองว่ามีคุณสมบัติตรงตามประกาศรับสมัคร ดังนั้น หากปรากฏภายหลังว่าผู้สมัครสอบรายใดมีคุณสมบัติไม่ตรงตามประกาศรับสมัคร จะถือว่าผู้สมัครสอบเป็นผู้ขาดคุณสมบัติในการสมัครสอบครั้งนี้มาตั้งแต่ต้น

รายชื่อผู้มีสิทธิสอบคัดเลือก วันเวลาและสถานที่สอบ ตามเอกสารแนบท้ายประกาศนี้

จึงประกาศให้ทราบโดยทั่วกัน

ประกาศ ณ วันที่ ๑๘ พฤศจิกายน พ.ศ. ๒๕๖๔

(นายบุญเย็น ใจตา)
นายกเทศมนตรีตำบลอมก๋อย

เอกสารแนบ ก

รายชื่อผู้มีสิทธิสอบคัดเลือกบุคคลเพื่อจัดจ้างเป็นพนักงานจ้าง
เทศบาลตำบลอมก๋อย อำเภออมก๋อย จังหวัดเชียงใหม่
ประเภท พนักงานจ้างทั่วไป ตำแหน่ง คนงานทั่วไป (สังกัดกองคลัง)

ลำดับที่	เลขประจำตัวสอบ	ชื่อ - สกุล	หมายเหตุ
๑	๐๑	นายรุ่งนิรันดร์ จันสีมุ่ย	

รายชื่อผู้มีสิทธิสอบคัดเลือกบุคคลเพื่อจัดจ้างเป็นพนักงานจ้าง
เทศบาลตำบลอมก๋อย อำเภออมก๋อย จังหวัดเชียงใหม่
ประเภท พนักงานจ้างทั่วไป ตำแหน่ง คนงานทั่วไป (สังกัดกองการศึกษา)

ลำดับที่	เลขประจำตัวสอบ	ชื่อ - สกุล	หมายเหตุ
๑	๐๑	นางสาวรุ่งทิวา ความมัง	
๒	๐๒	นางสาวสุภารัตน์ กสินเลิศ	
๓	๐๓	นางสาวสุชฎา สุดี	
๔	๐๔	นางสาวพินทุสร ใหม่ปัน	
๕	๐๕	นางสาววนัสนันท์ พุฒเรือง	

รายชื่อผู้มีสิทธิสอบคัดเลือกบุคคลเพื่อจัดจ้างเป็นพนักงานจ้าง
เทศบาลตำบลอมก๋อย อำเภออมก๋อย จังหวัดเชียงใหม่
ประเภท พนักงานจ้างทั่วไป ตำแหน่ง คนงานทั่วไป (สังกัดกองสาธารณสุขและสิ่งแวดล้อม)

ลำดับที่	เลขประจำตัวสอบ	ชื่อ - สกุล	หมายเหตุ
๑	๐๑	นางสาวพัชราภรณ์ รอดอยู่ยืน	
๒	๐๒	นางสาววลัยลักษณ์ กิตติ์พิมล	

เอกสารแนบ ข

<u>วันเวลาสอบและสถานที่สอบ</u>

วันจันทร์ ที่ ๒๒ พฤศจิกายน พ.ศ. ๒๕๖๔

ก. ภาคความรู้ความสามารถทั่วไป และภาคความรู้ความสามารถที่ใช้เฉพาะตำแหน่ง (สอบข้อเขียน) (คะแนนเต็ม ๑๐๐ คะแนน)

ข. ภาคทดสอบความเหมาะสมกับตำแหน่ง (สอบสัมภาษณ์) (คะแนนเต็ม ๑๐๐ คะแนน)

ณ ศูนย์ผู้สูงอายุและผู้พิการเทศบาลตำบลอมก๋อย อำเภออมก๋อย จังหวัดเชียงใหม่

<u>ประกาศผลการคัดเลือก</u>

วันพุธ ที่ ๒๖ พฤศจิกายน พ.ศ. ๒๕๖๔ ณ บอร์ดประชาสัมพันธ์ สำนักงานเทศบาลตำบลอมก๋อย , เว็บไซต์ www.tessabanomkoi.go.th , Facebook/เทศบาลตำบลอมก๋อย เชียงใหม่

<u>การบรรจุแต่งตั้งและจัดทำสัญญาจ้าง</u>

เทศบาลตำบลอมก๋อยจะบรรจุแต่งตั้งและทำสัญญาจ้างเฉพาะผู้ที่คัดเลือกผ่านตามเกณฑ์ประเมินผลของคณะกรรมการฯ ตามลำดับคะแนนก่อนเท่านั้น

เอกสารแนบ ค.

หลักสูตรและวิธีการสอบแข่งขัน

ความรู้ความสามารถทั่วไป และความรู้เฉพาะตำแหน่ง ตำแหน่ง พนักงานจ้างทั่วไป
ตำแหน่ง คนงานทั่วไป (สังกัดกองคลัง)

<u>วิธีการสอบมีดังนี้</u>

๑. สอบข้อเขียน (แบบปรนัย) จำนวน ๕๐ ข้อ
(คะแนนรวม ๑๐๐ คะแนน)

<u>หลักสูตรการสอบมีดังนี้</u>

- ความรู้เกี่ยวกับอำนาจหน้าที่ของเทศบาลตำบลอมก๋อย
- พรบ.เทศบาล ๒๔๙๖ แก้ไขเพิ่มเติมถึงฉบับที่ ๑๔ พ.ศ. ๒๕๖๒
- พระราชบัญญัติระเบียบบริหารงานบุคคลส่วนท้องถิ่น พ.ศ.๒๕๔๒
- พระราชบัญญัติกำหนดแผนและขั้นตอนการกระจายอำนาจให้แก่องค์กรปกครองส่วนท้องถิ่น พ.ศ. ๒๕๕๔ แก้ไขเพิ่มเติม (ฉบับที่ ๒) พ.ศ. ๒๕๔๙
- พระราชบัญญัติการอำนวยความสะดวกในการพิจารณาอนุญาตของทางราชการ พ.ศ. ๒๕๕๘
- ระเบียบงานสารบรรณ พ.ศ. ๒๕๒๖ และที่แก้ไขเพิ่มเติม พ.ศ.๒๕๔๘
- ประกาศคณะกรรมการพนักงานเทศบาลจังหวัดเชียงใหม่ เรื่อง หลักเกณฑ์และเงื่อนไขเกี่ยวกับพนักงานจ้าง
- อุปมาอุปไมย
- ความรู้ทั่วไป
- ความรู้เกี่ยวกับการปฏิบัติหน้าที่งานประปา การรักษาซ่อมแซมอุปกรณ์ประปา

๒. สอบสัมภาษณ์ ๑๐๐ คะแนน

- ความรู้ที่อาจให้เป็นประโยชน์ในการปฏิบัติการในหน้าที่ ความสามารถ ประสบการณ์ ท่วงทีวาจา อุปนิสัย อารมณ์ ทัศนคติ จริยธรรม การปรับตัวการเข้ากับผู้ร่วมงาน รวมทั้งสังคมและสิ่งแวดล้อม ความคิดริเริ่มสร้างสรรค์ ปฏิภาณไหวพริบและบุคลิกภาพอย่างอื่น เป็นต้น

เอกสารแนบ ค.

หลักสูตรและวิธีการสอบแข่งขัน

ความรู้ความสามารถทั่วไป และความรู้เฉพาะตำแหน่ง ตำแหน่ง พนักงานจ้างทั่วไป
ตำแหน่ง คนงานทั่วไป (สังกัดกองการศึกษา)

<u>วิธีการสอบมีดังนี้</u>

๑. สอบข้อเขียน (แบบปรนัย) จำนวน ๕๐ ข้อ
(คะแนนรวม ๑๐๐ คะแนน)

<u>หลักสูตรการสอบมีดังนี้</u>

- ความรู้เกี่ยวกับอำนาจหน้าที่ของเทศบาลตำบลอมก๋อย
- พรบ.เทศบาล ๒๔๙๖ แก้ไขเพิ่มเติมถึงฉบับที่ ๑๔ พ.ศ. ๒๕๖๒
- พระราชบัญญัติระเบียบบริหารงานบุคคลส่วนท้องถิ่น พ.ศ.๒๕๔๒
- พระราชบัญญัติกำหนดแผนและขั้นตอนการกระจายอำนาจให้แก่องค์กรปกครองส่วนท้องถิ่น พ.ศ. ๒๕๕๔ แก้ไขเพิ่มเติม (ฉบับที่ ๒) พ.ศ. ๒๕๔๙
- พระราชบัญญัติการอำนวยความสะดวกในการพิจารณาอนุญาตของทางราชการ พ.ศ. ๒๕๕๘
- ระเบียบงานสารบรรณ พ.ศ. ๒๕๒๖ และที่แก้ไขเพิ่มเติม พ.ศ.๒๕๔๘
- ประกาศคณะกรรมการพนักงานเทศบาลจังหวัดเชียงใหม่ เรื่อง หลักเกณฑ์และเงื่อนไขเกี่ยวกับพนักงานจ้าง
- อุปมาอุปไมย
- ความรู้ทั่วไป
- ความรู้เกี่ยวกับการปฏิบัติหน้าที่งานธุรการ กองการศึกษา

๒. สอบสัมภาษณ์ ๑๐๐ คะแนน

- ความรู้ที่อาจให้เป็นประโยชน์ในการปฏิบัติการในหน้าที่ ความสามารถ ประสบการณ์ ท่วงทีวาจา อุปนิสัย อารมณ์ ทัศนคติ จริยธรรม การปรับตัวการเข้ากับผู้ร่วมงาน รวมทั้งสังคมและสิ่งแวดล้อม ความคิดริเริ่มสร้างสรรค์ ปฏิภาณไหวพริบและบุคลิกภาพอย่างอื่น เป็นต้น

เอกสารแนบ ค.

หลักสูตรและวิธีการสอบแข่งขัน

ความรู้ความสามารถทั่วไป และความรู้เฉพาะตำแหน่ง ตำแหน่ง พนักงานจ้างทั่วไป ตำแหน่ง คนงานทั่วไป (สังกัดกองสาธารณสุขและสิ่งแวดล้อม)

<u>วิธีการสอบมีดังนี้</u>

๑. สอบข้อเขียน (แบบปรนัย) จำนวน ๕๐ ข้อ
(คะแนนรวม ๑๐๐ คะแนน)

<u>หลักสูตรการสอบมีดังนี้</u>

- ความรู้เกี่ยวกับอำนาจหน้าที่ของเทศบาลตำบลอมก๋อย
- พรบ.เทศบาล ๒๔๙๖ แก้ไขเพิ่มเติมถึงฉบับที่ ๑๔ พ.ศ. ๒๕๖๒
- พระราชบัญญัติระเบียบบริหารงานบุคคลส่วนท้องถิ่น พ.ศ.๒๕๔๒
- พระราชบัญญัติกำหนดแผนและขั้นตอนการกระจายอำนาจให้แก่องค์กรปกครองส่วนท้องถิ่น พ.ศ. ๒๕๕๔ แก้ไขเพิ่มเติม (ฉบับที่ ๒) พ.ศ. ๒๕๔๙
- พระราชบัญญัติการอำนวยความสะดวกในการพิจารณาอนุญาตของทางราชการ พ.ศ. ๒๕๕๘
- ระเบียบงานสารบรรณ พ.ศ. ๒๕๒๖ และที่แก้ไขเพิ่มเติม พ.ศ.๒๕๔๘
- ประกาศคณะกรรมการพนักงานเทศบาลจังหวัดเชียงใหม่ เรื่อง หลักเกณฑ์และเงื่อนไขเกี่ยวกับพนักงานจ้าง
- ความรู้ทั่วไป
- อุปมาอุปไมย
- พระราชบัญญัติการสาธารณสุข พ.ศ. ๒๕๓๕ และที่แก้ไขเพิ่มเติมถึง (ฉบับที่ ๓) พ.ศ. ๒๕๖๐
- ความรู้เกี่ยวกับการปฏิบัติหน้าที่งานสุขาภิบาลและอนามัยสิ่งแวดล้อม

๒. สอบสัมภาษณ์ ๑๐๐ คะแนน

- ความรู้ที่อาจให้เป็นประโยชน์ในการปฏิบัติการในหน้าที่ ความสามารถ ประสบการณ์ ท่วงทีวาจา อุปนิสัย อารมณ์ ทัศนคติ จริยธรรม การปรับตัวการเข้ากับผู้ร่วมงาน รวมทั้งสังคมและสิ่งแวดล้อม ความคิดริเริ่มสร้างสรรค์ ปฏิภาณไหวพริบและบุคลิกภาพอย่างอื่น เป็นต้น
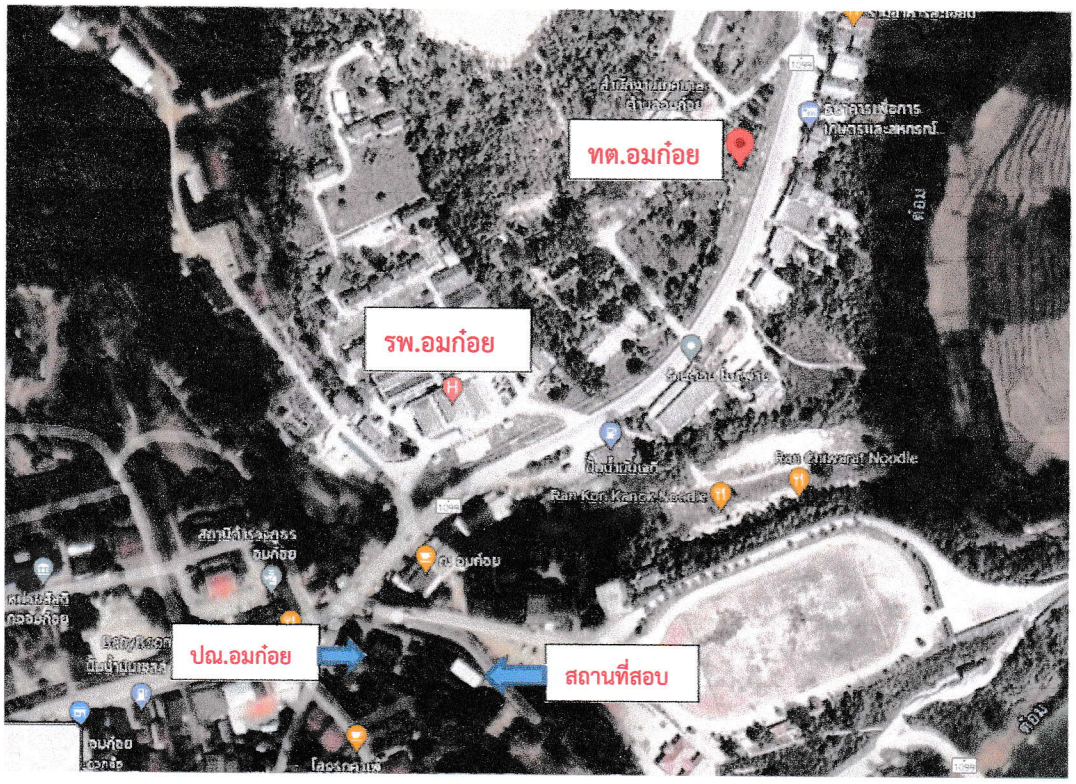
แผนที่สถานที่สอบ