ช่องทางการตอบ
แบบวัดการรับรู้
ผู้มีส่วนได้ส่วนเสีย
ภายใน

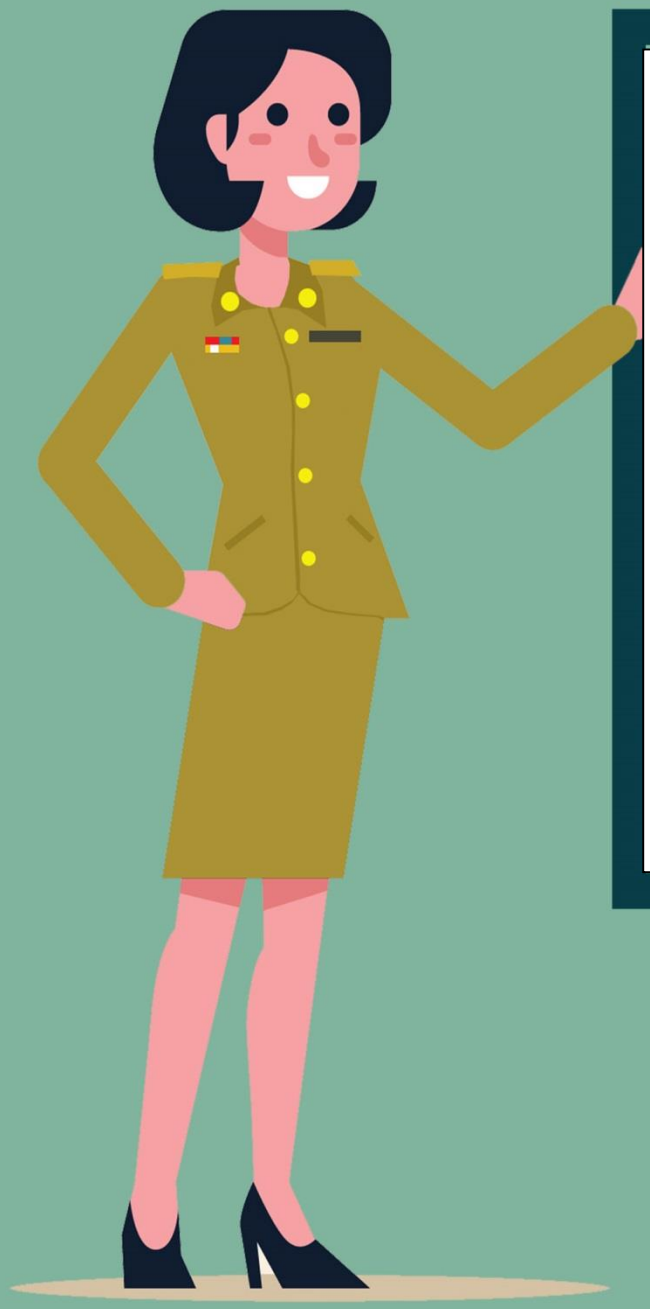

ช่องทางการตอบแบบวัดการรับรู้ของผู้มีส่วนได้ส่วนเสียภายใน (IIT)

https://itas.nacc.go.th/go/iit/9nk5wx

ITAS

การประเมินคุณธรรมและความโปร่งใสในการดำเนินงานของหน่วยงานภาครัฐ